GOTT und ich MENSCH

Adventsmusik für Chor SATB, kleines Orchester, Orgel ad lib.und Sprecher*in

Fassung mit kleinem Orchester B

Traditionelle Adventstexte
Titelidee: Luc van den Broek

Michael Schmoll
2020/2025

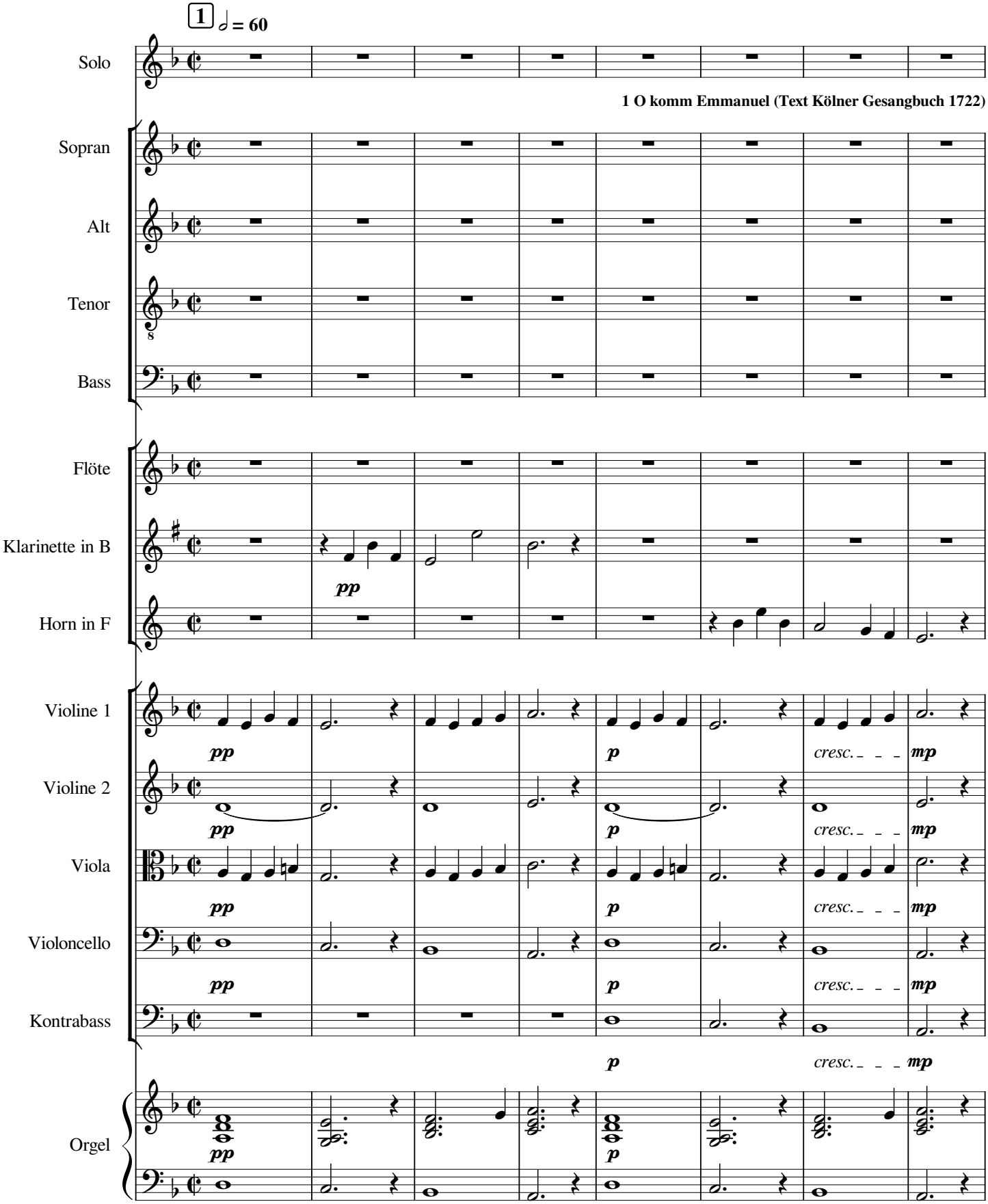

KOPIERLIZENZ: Bei Gefallen und Verwendung: Lizenzgebühr je Chor Eur 15.-, Konto MICHAEL SCHMOLL
Märkische Bank eG, IBAN DE26 4506 0009 0102 6333 01 BIC GENODEM1HGN
Bitte Orchester-und CHorstimmen per Mail anfordern (sind in der Lizenz enthalten): m.schmoll@t-online.de

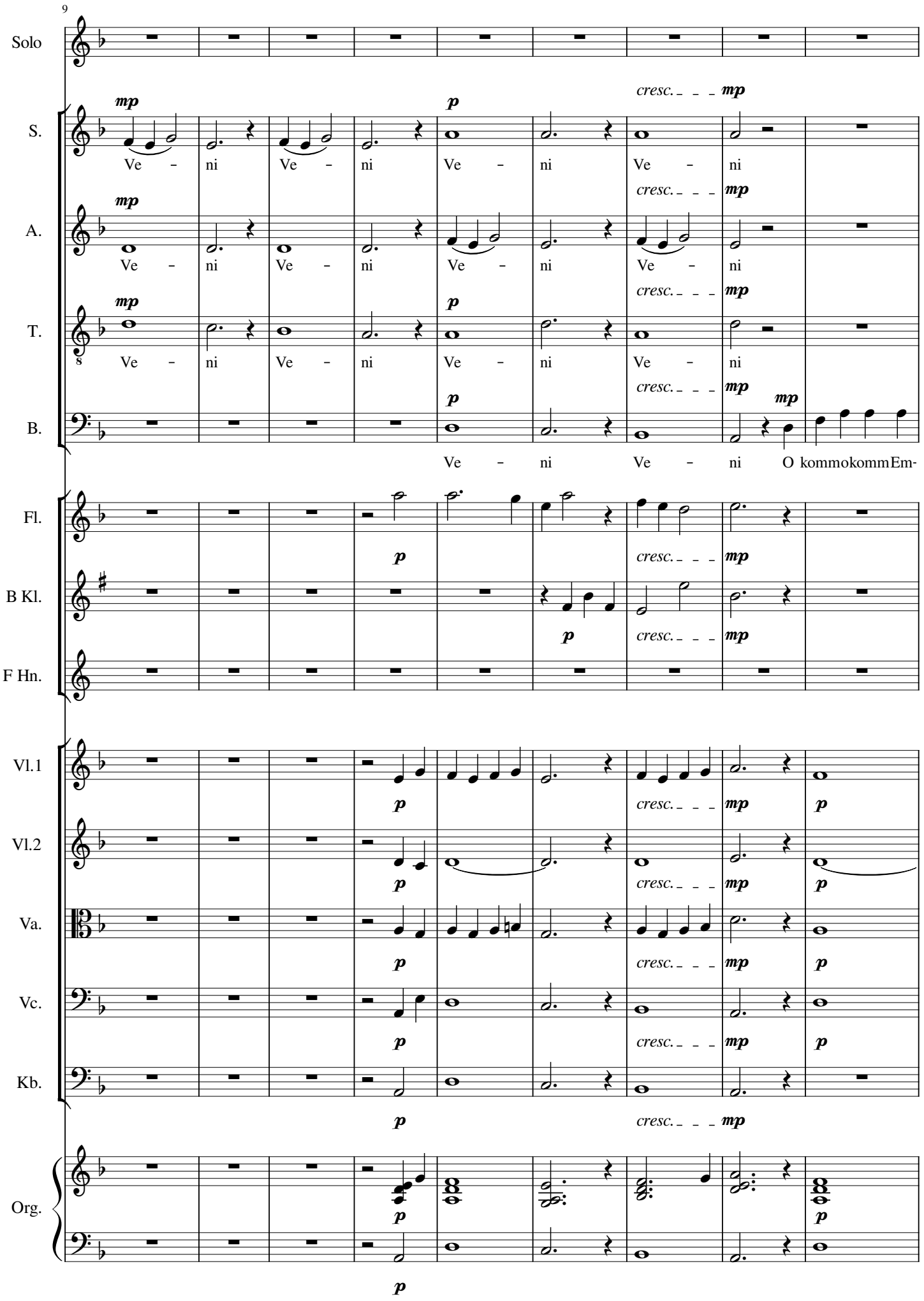

www.schmoll-musik.de

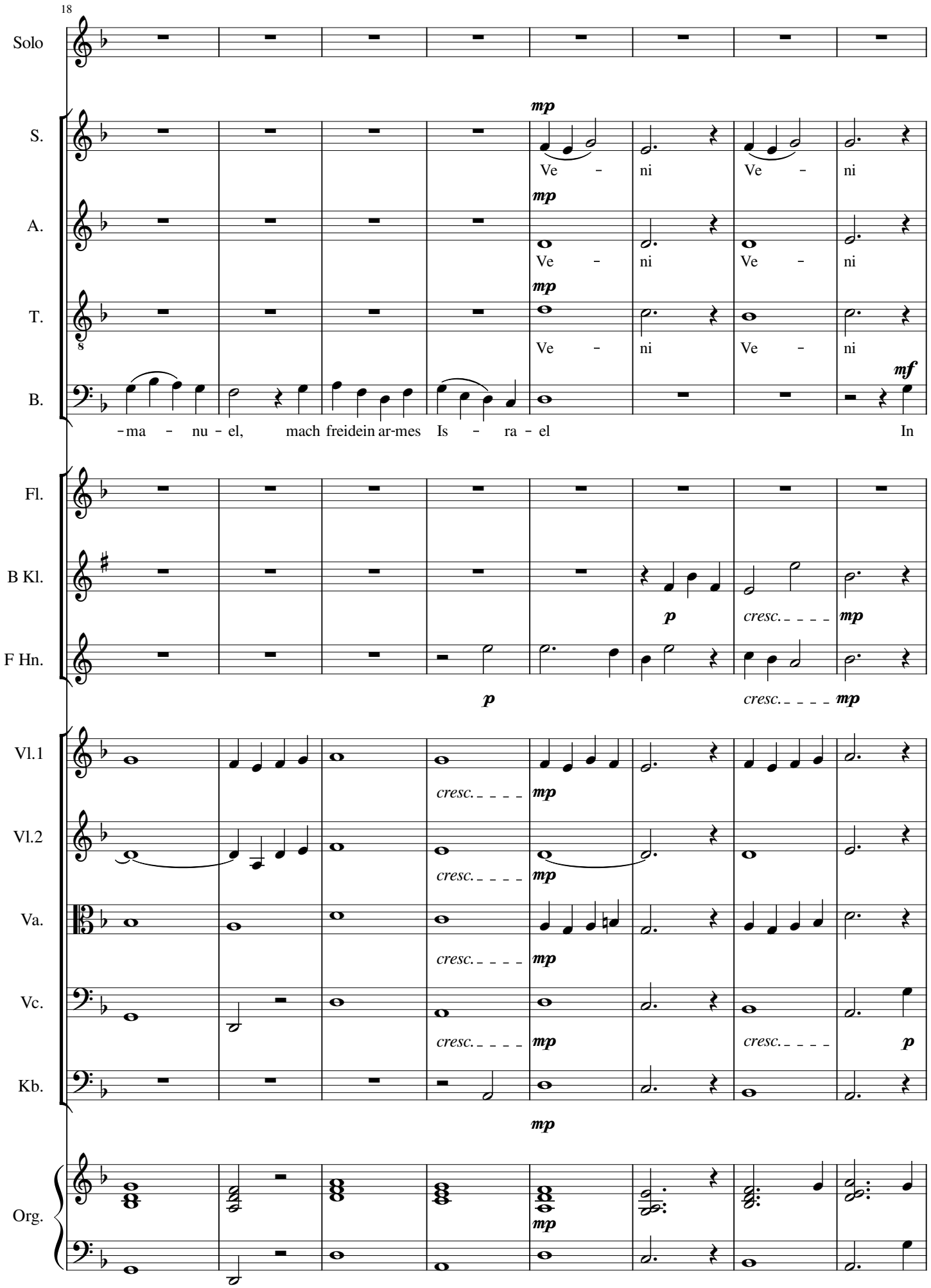
18
Solo
S.
A.
T.
B.
Fl.
B Kl.
F Hn.
Vl.1
Vl.2
Va.
Vc.
Kb.
Org.
mp
Ve - ni Ve - ni
Ve - ni Ve - ni
Ve - ni Ve - ni
mf
-ma - nu - el, mach freidein ar-mes Is - ra - el In
p
cresc.
mp

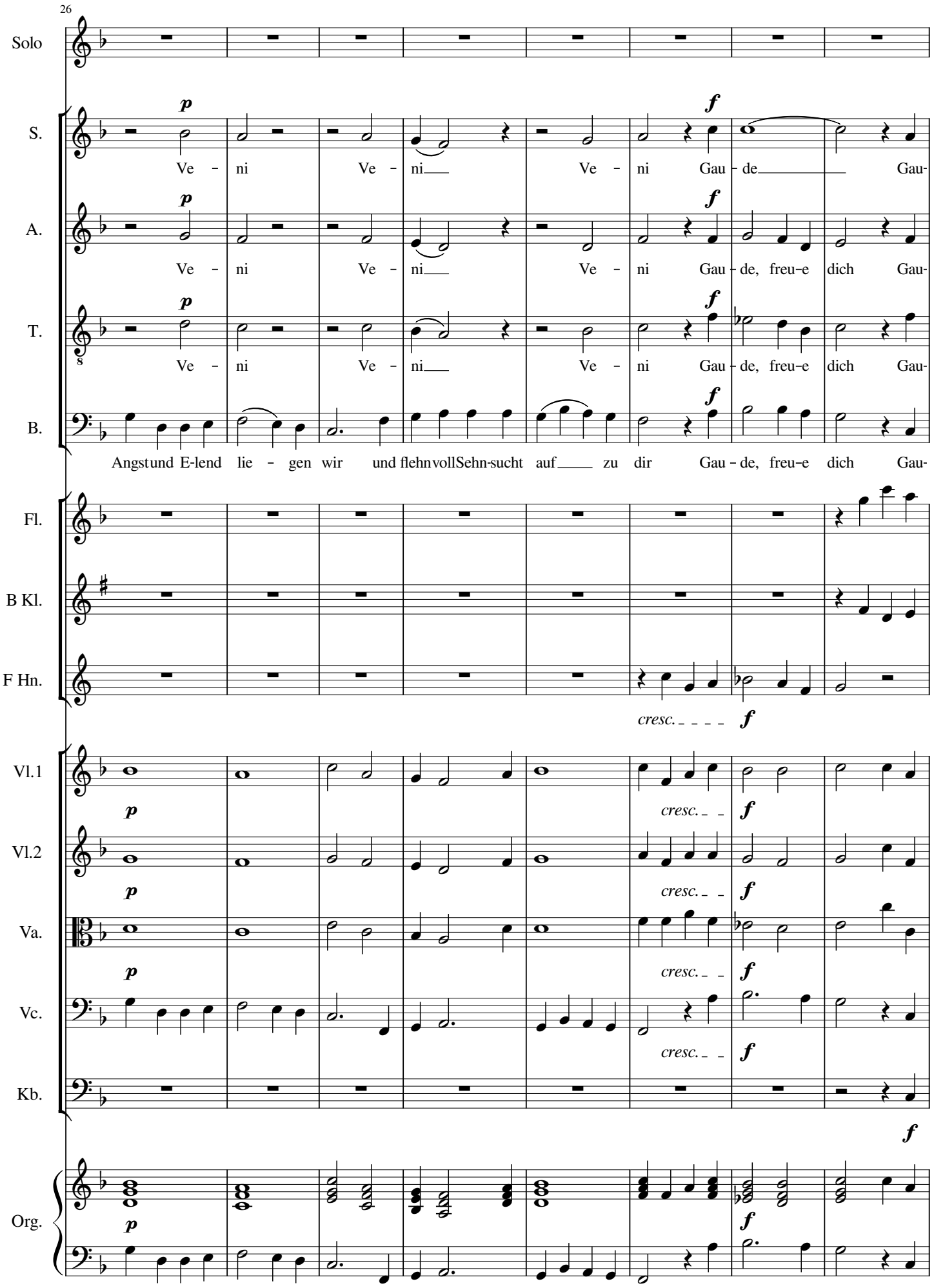

www.schmoll-musik.de

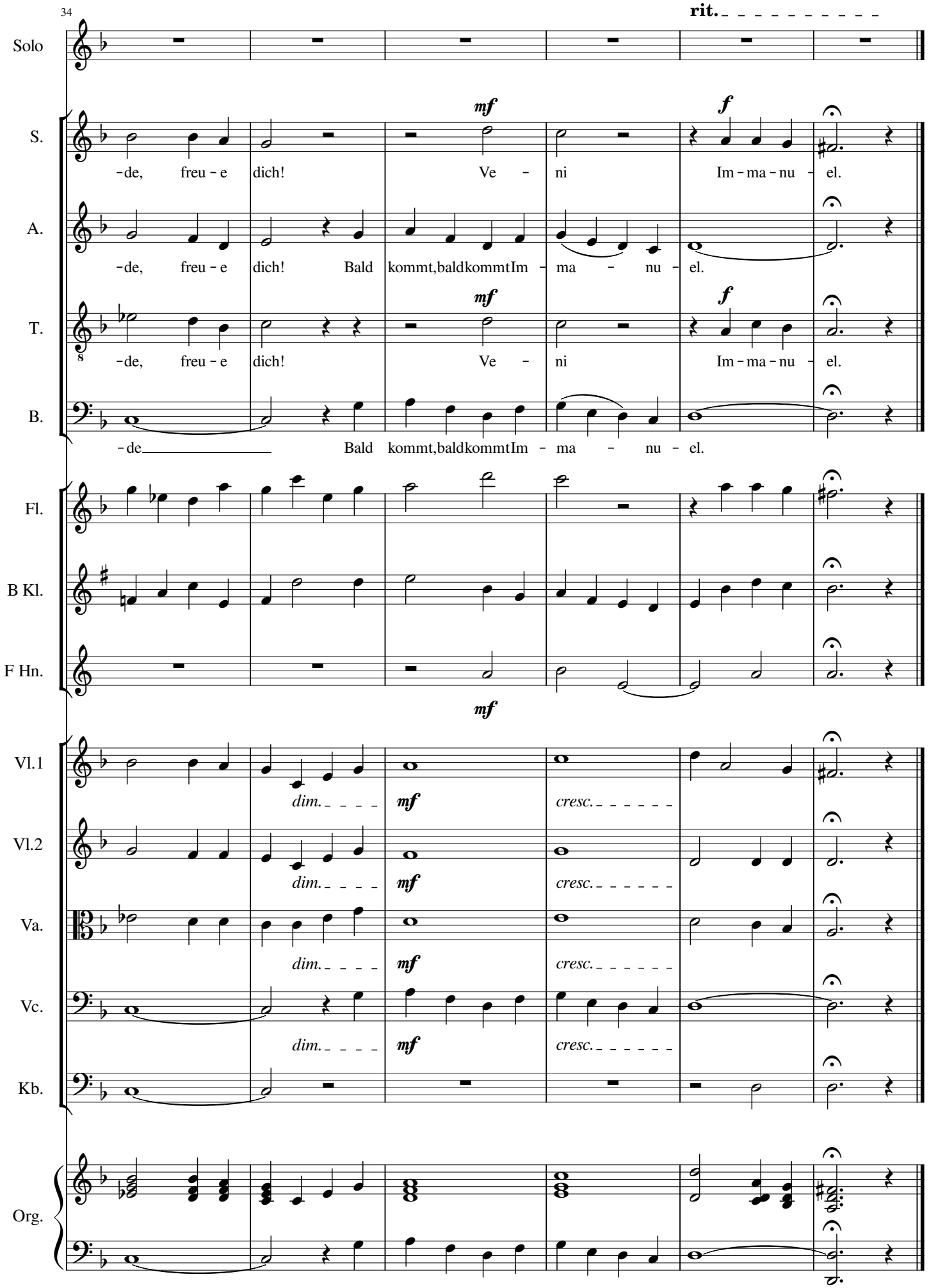
34
rit.
Solo
S.
mf
f
-de, freu - e dich! Ve - ni Im - ma - nu - el.
A.
-de, freu - e dich! Bald kommt,baldkommtIm - ma - nu - el.
T.
mf
f
-de, freu - e dich! Ve - ni Im - ma - nu - el.
B.
-de Bald kommt,baldkommtIm - ma - nu - el.
Fl.
B Kl.
F Hn.
mf
Vl.1
dim. mf cresc.
Vl.2
dim. mf cresc.
Va.
dim. mf cresc.
Vc.
dim. mf cresc.
Kb.
Org.

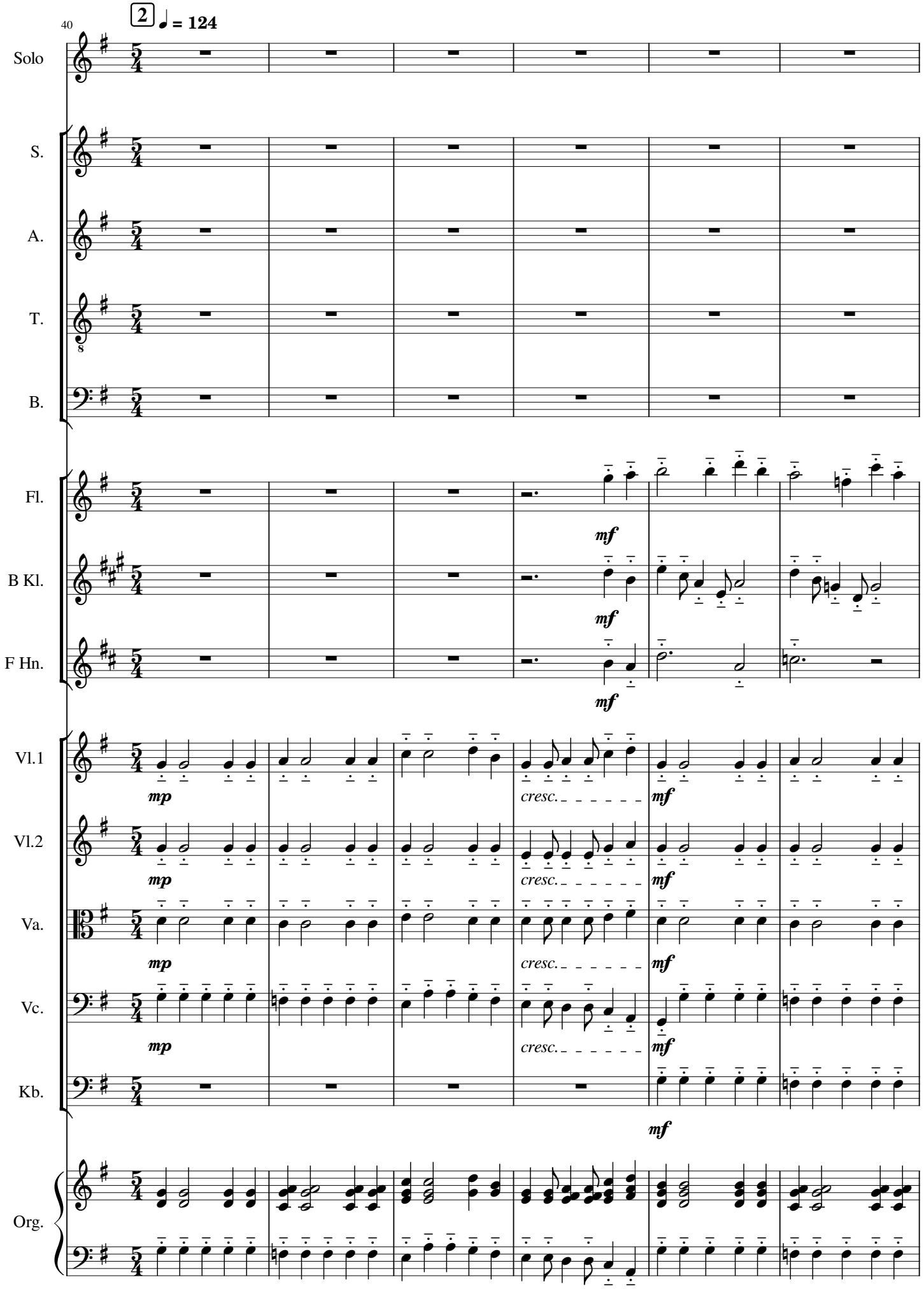

www.schmoll-musik.de

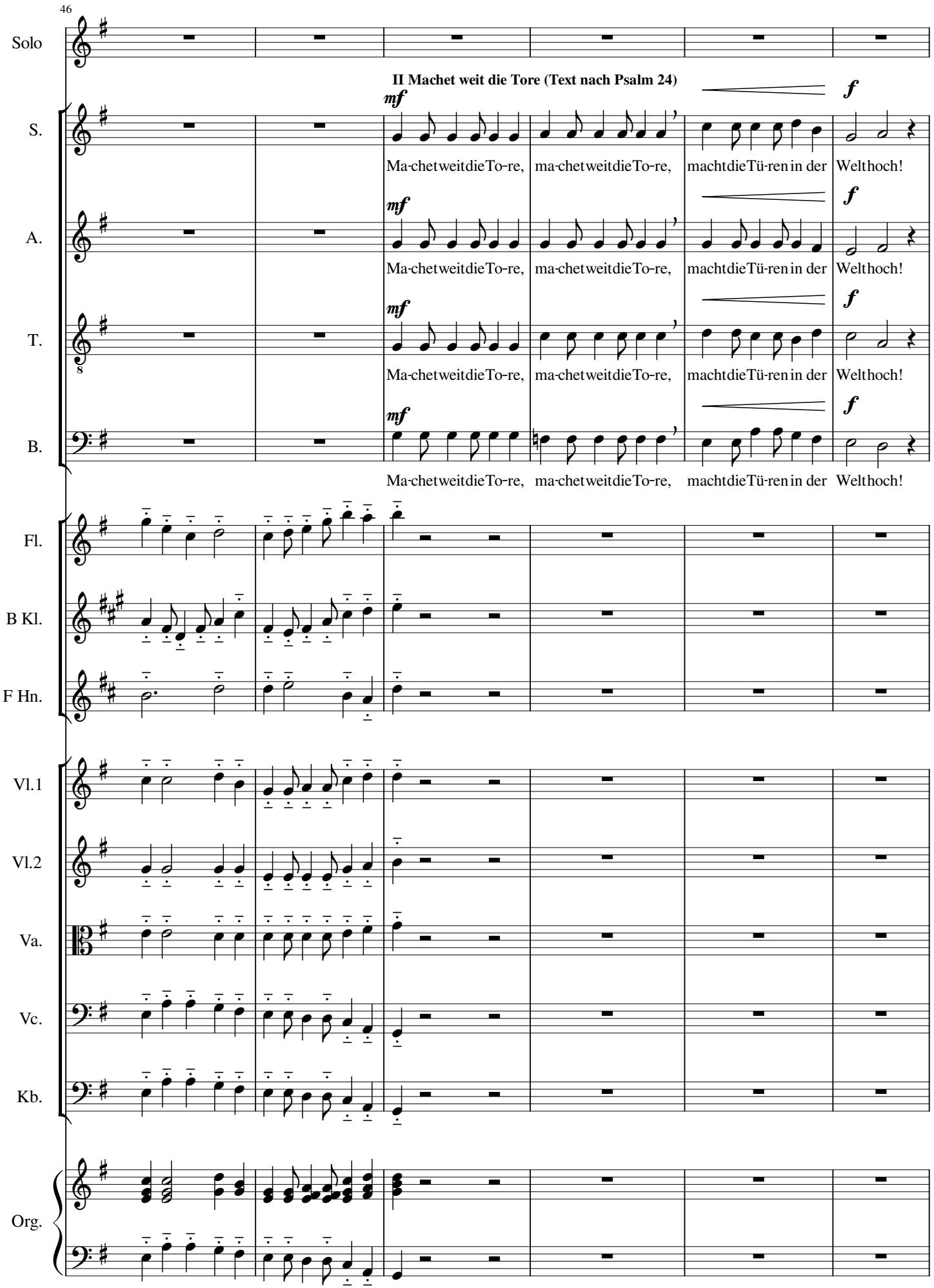
46
Solo
II Machet weit die Tore (Text nach Psalm 24)
S.
mf
f
Ma-chet weit die To-re, ma-chet weit die To-re, macht die Tü-ren in der Welt hoch!
A.
mf
f
Ma-chet weit die To-re, ma-chet weit die To-re, macht die Tü-ren in der Welt hoch!
T.
mf
f
Ma-chet weit die To-re, ma-chet weit die To-re, macht die Tü-ren in der Welt hoch!
B.
mf
f
Ma-chet weit die To-re, ma-chet weit die To-re, macht die Tü-ren in der Welt hoch!
Fl.
B Kl.
F Hn.
Vl.1
Vl.2
Va.
Vc.
Kb.
Org.

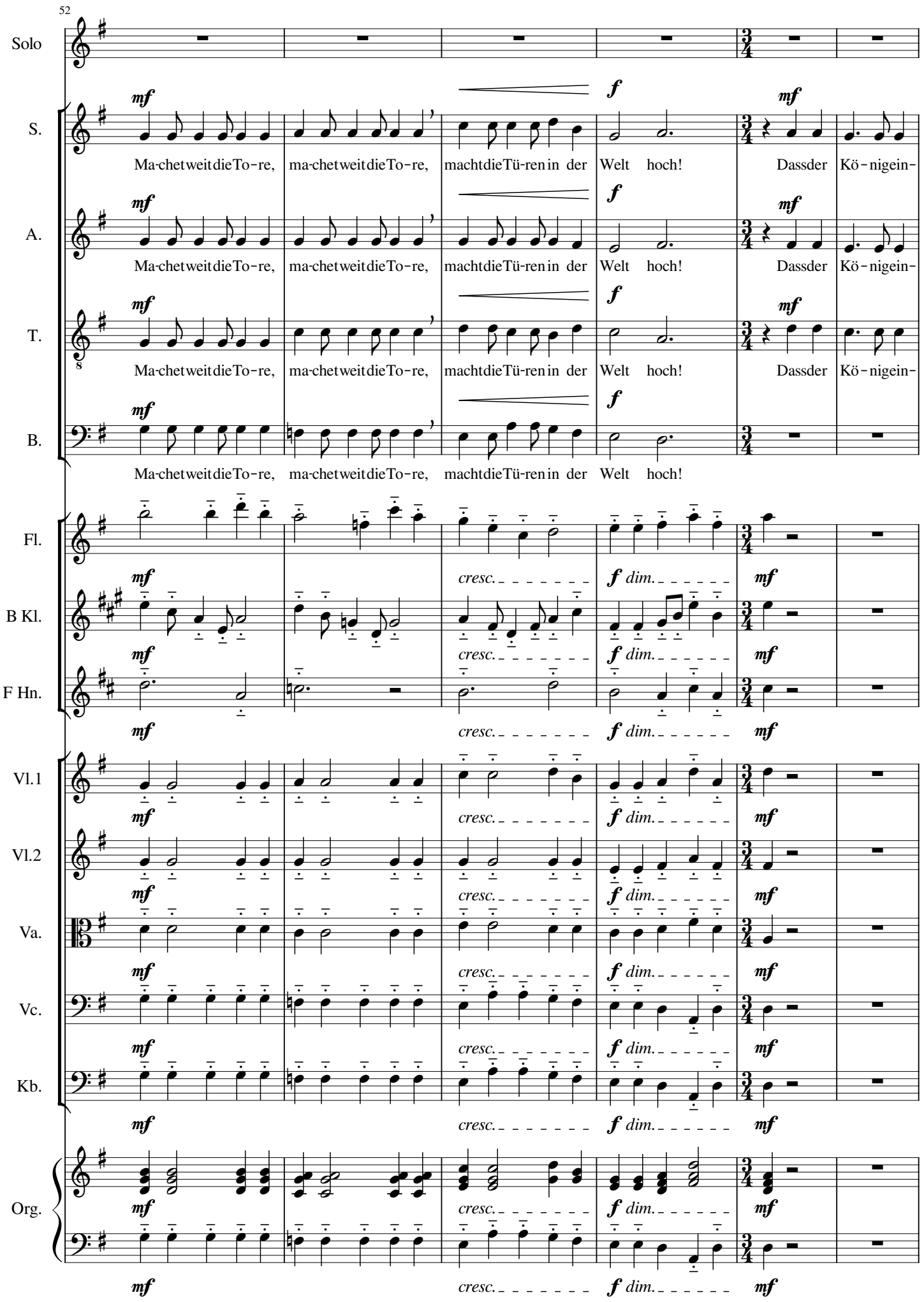

www.schmoll-musik.de

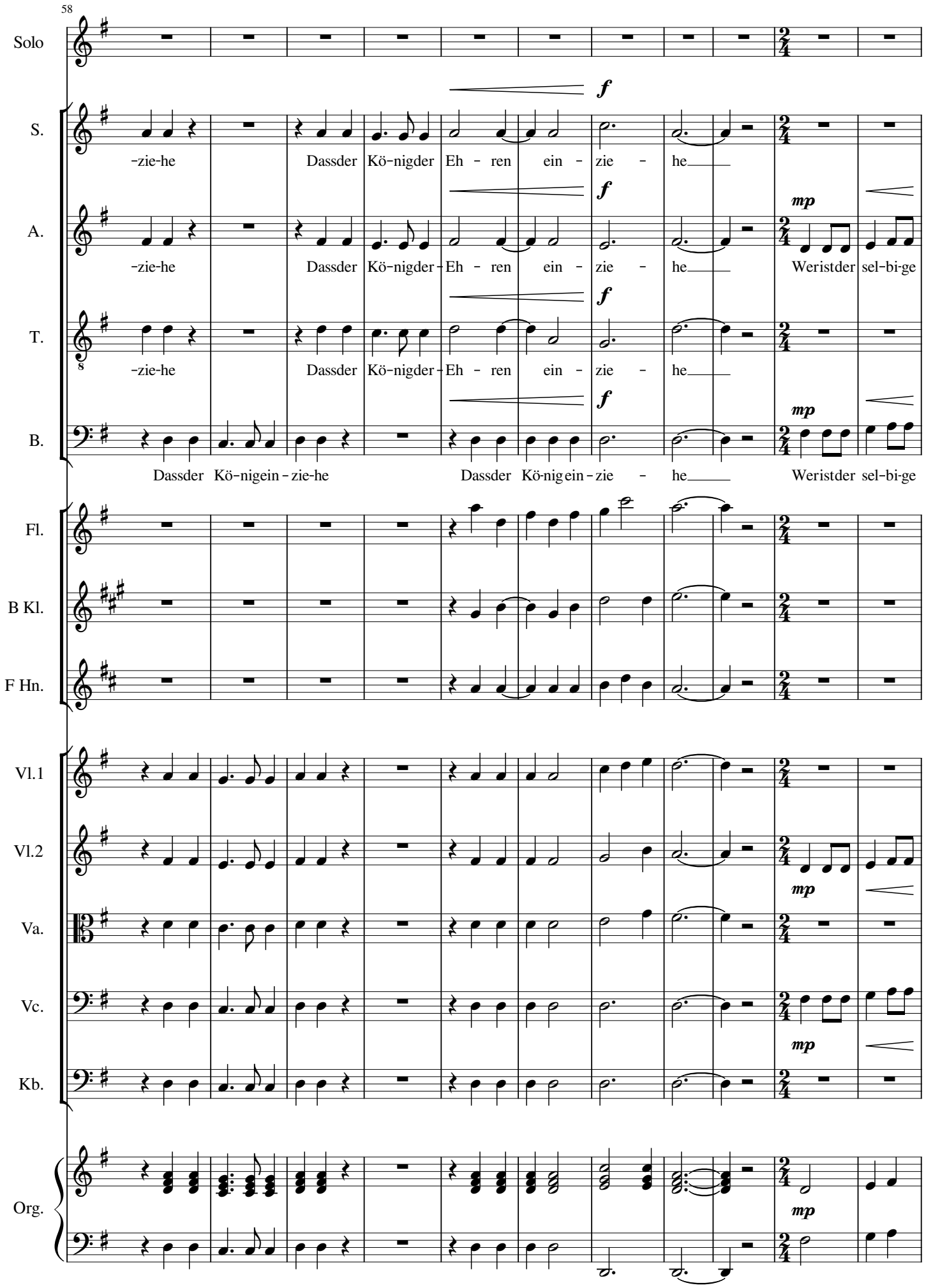
58
Solo
S.
-zie-he Dassder Kö-nigder Eh - ren ein - zie - he
A.
-zie-he Dassder Kö-nigder Eh - ren ein - zie - he Weristder sel-bi-ge
T.
-zie-he Dassder Kö-nigder Eh - ren ein - zie - he
B.
Dassder Kö-nigein-zie-he Dassder Kö-nigein-zie - he Weristder sel-bi-ge
Fl.
B Kl.
F Hn.
Vl.1
Vl.2
Va.
Vc.
Kb.
Org.
f
mp

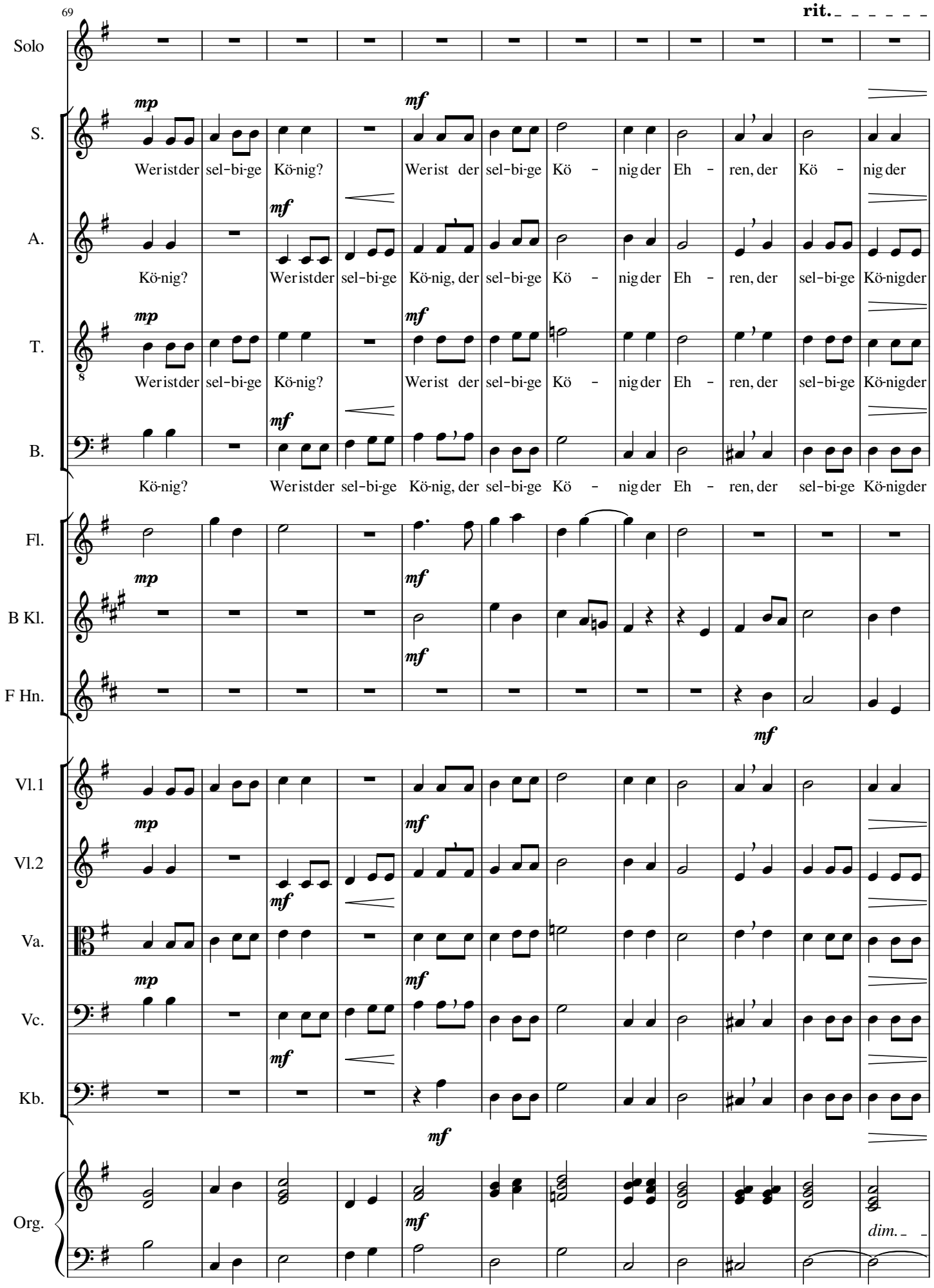

www.schmoll-musik.de

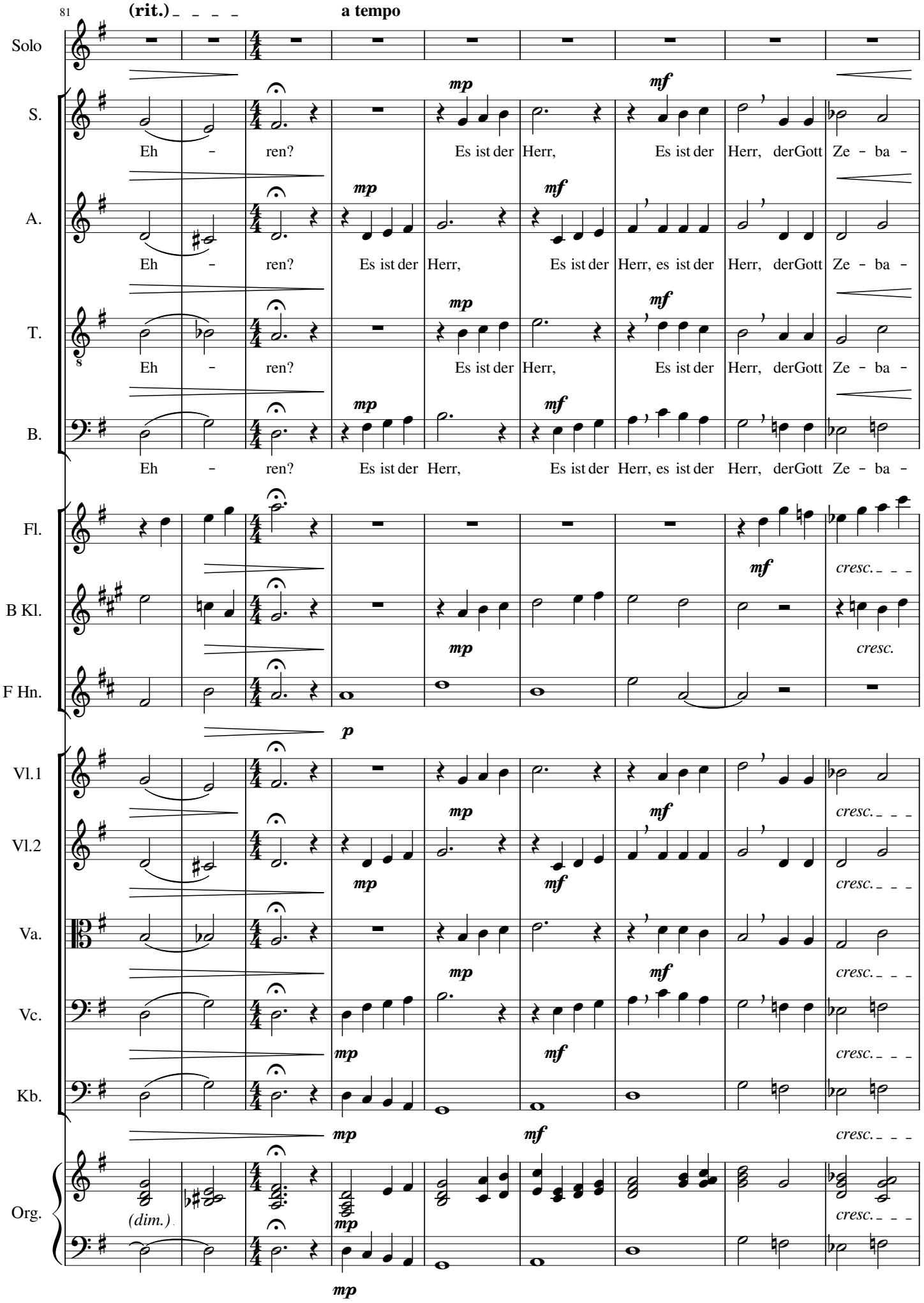
81
(rit.)
a tempo
Solo
S.
Eh - ren? Es ist der Herr, Es ist der Herr, derGott Ze - ba -
A.
Eh - ren? Es ist der Herr, Es ist der Herr, es ist der Herr, derGott Ze - ba -
T.
Eh - ren? Es ist der Herr, Es ist der Herr, derGott Ze - ba -
B.
Eh - ren? Es ist der Herr, Es ist der Herr, es ist der Herr, derGott Ze - ba -
Fl.
B Kl.
F Hn.
Vl.1
Vl.2
Va.
Vc.
Kb.
Org.
(dim.)
mp
mf
p
cresc.

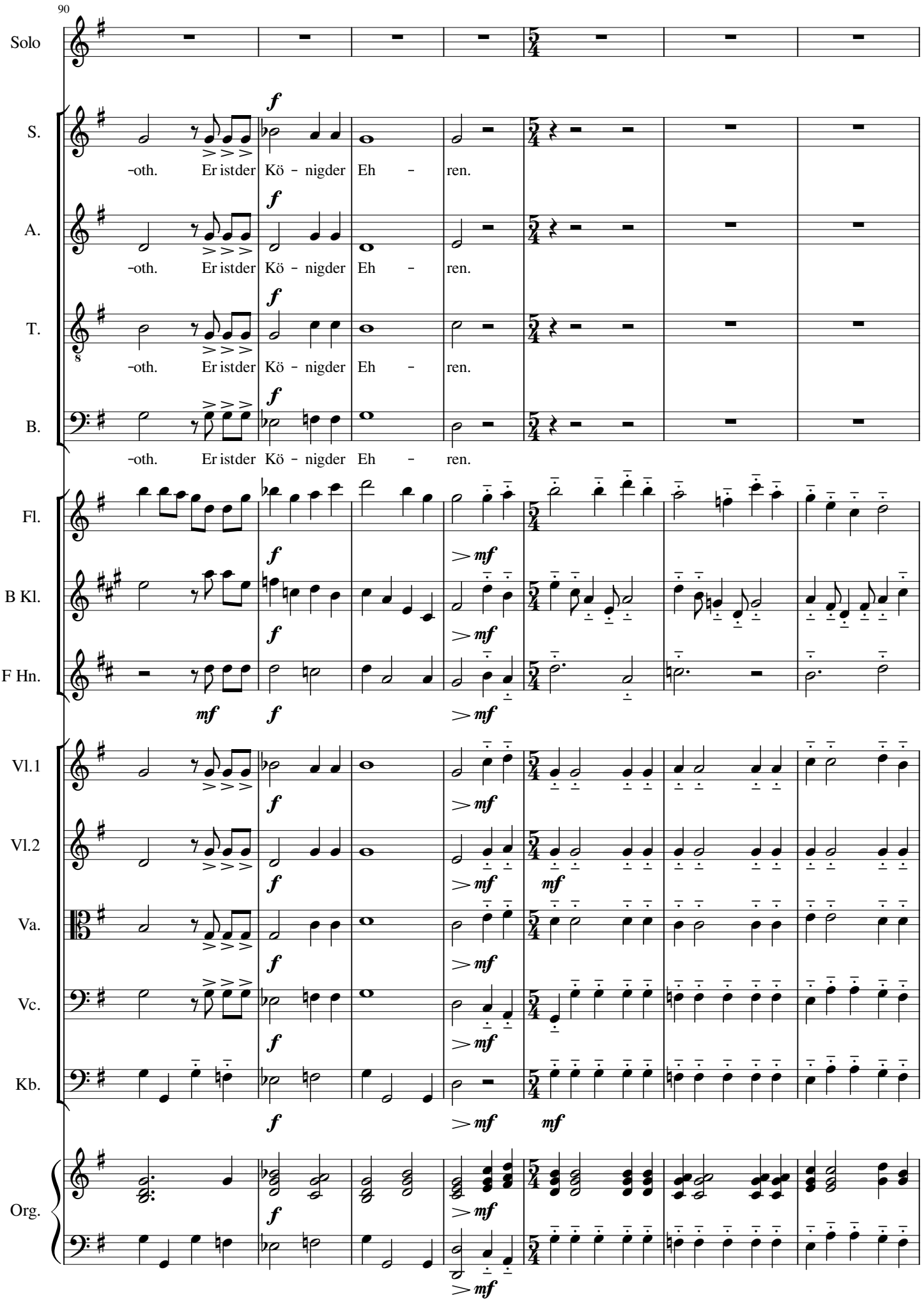

www.schmoll-musik.de

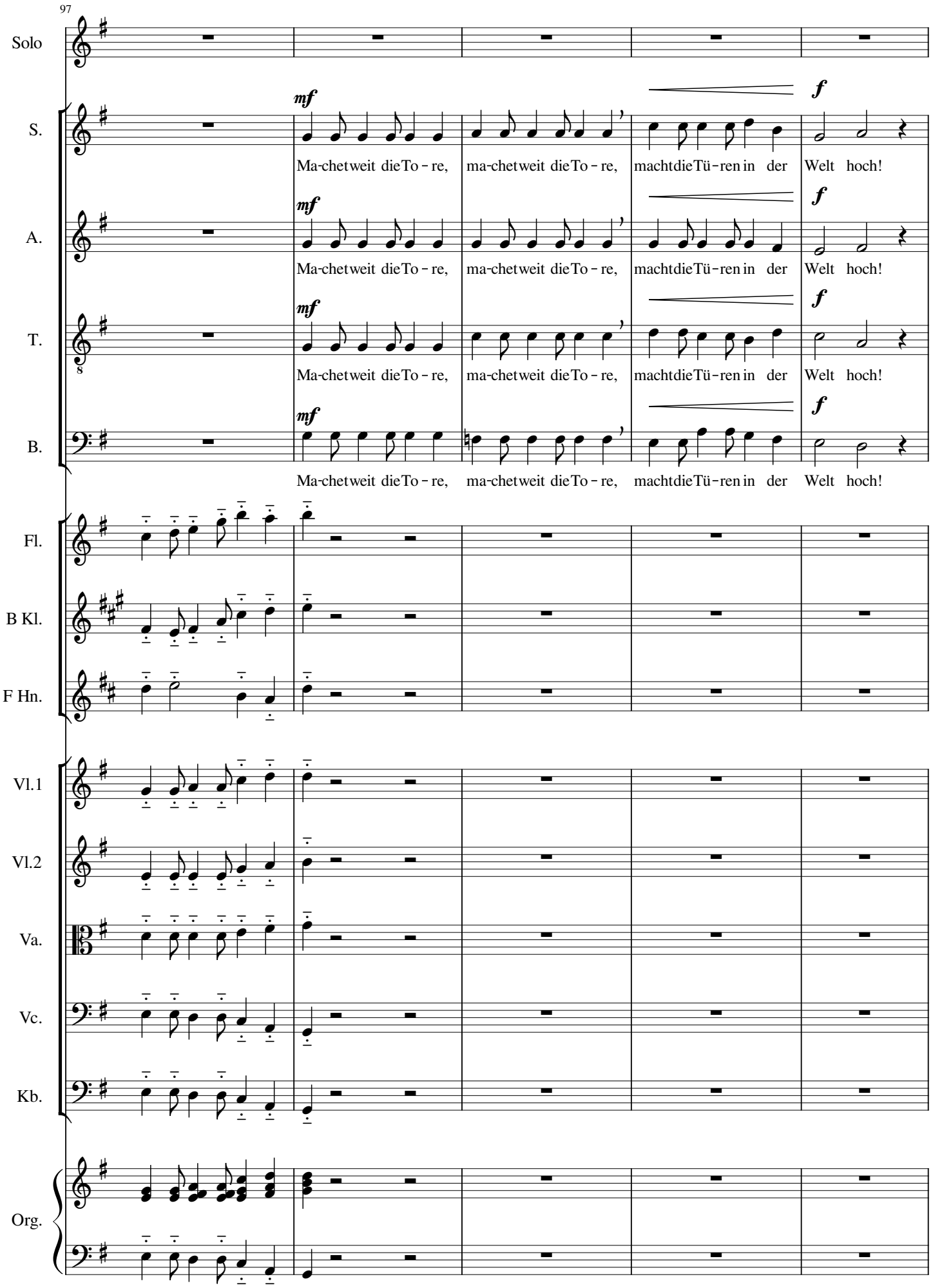
97
Solo
S.
A.
T.
B.
mf
f
Ma-chet weit die To - re, ma-chet weit die To - re, macht die Tü - ren in der Welt hoch!
Fl.
B Kl.
F Hn.
Vl.1
Vl.2
Va.
Vc.
Kb.
Org.

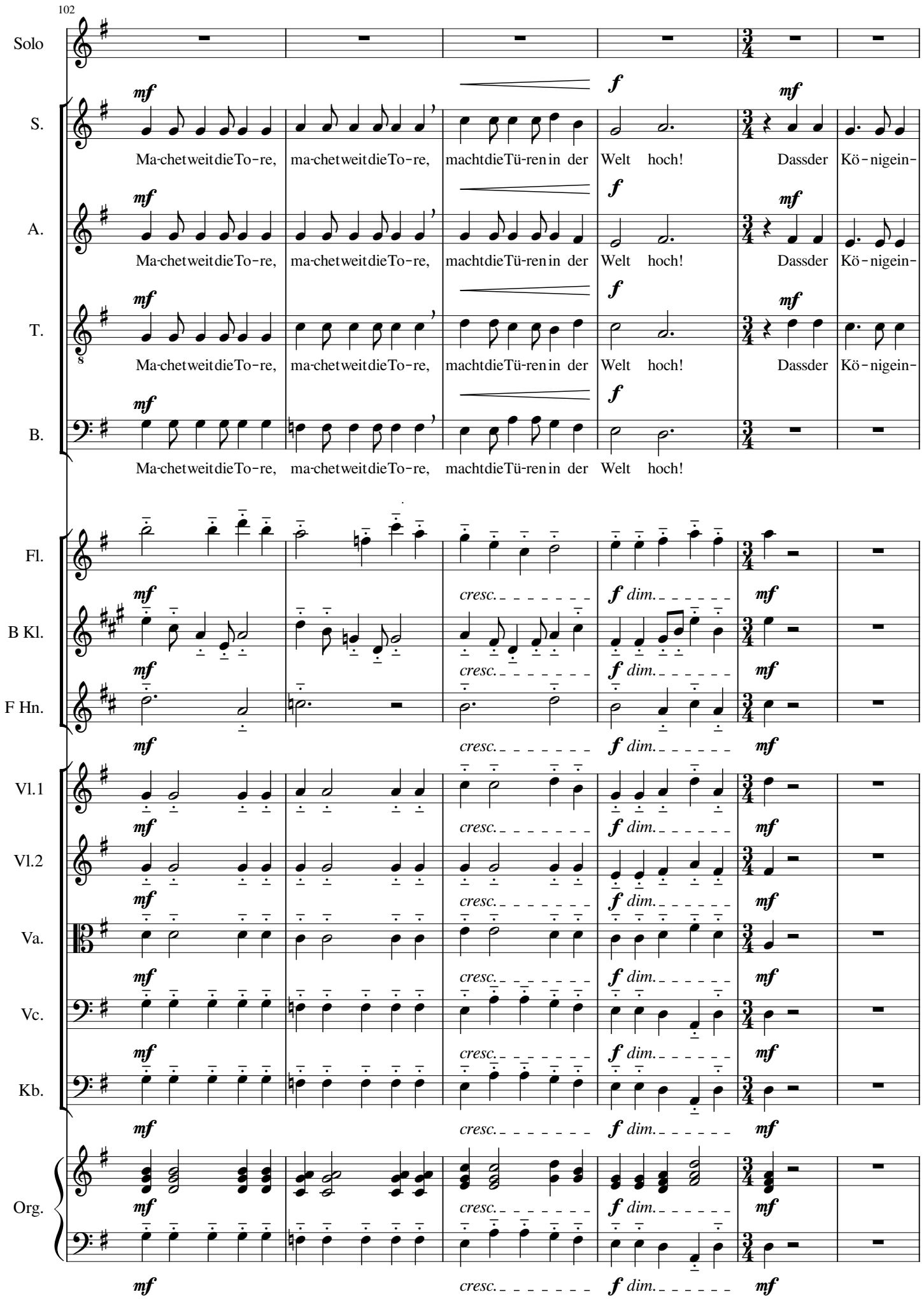

www.schmoll-musik.de

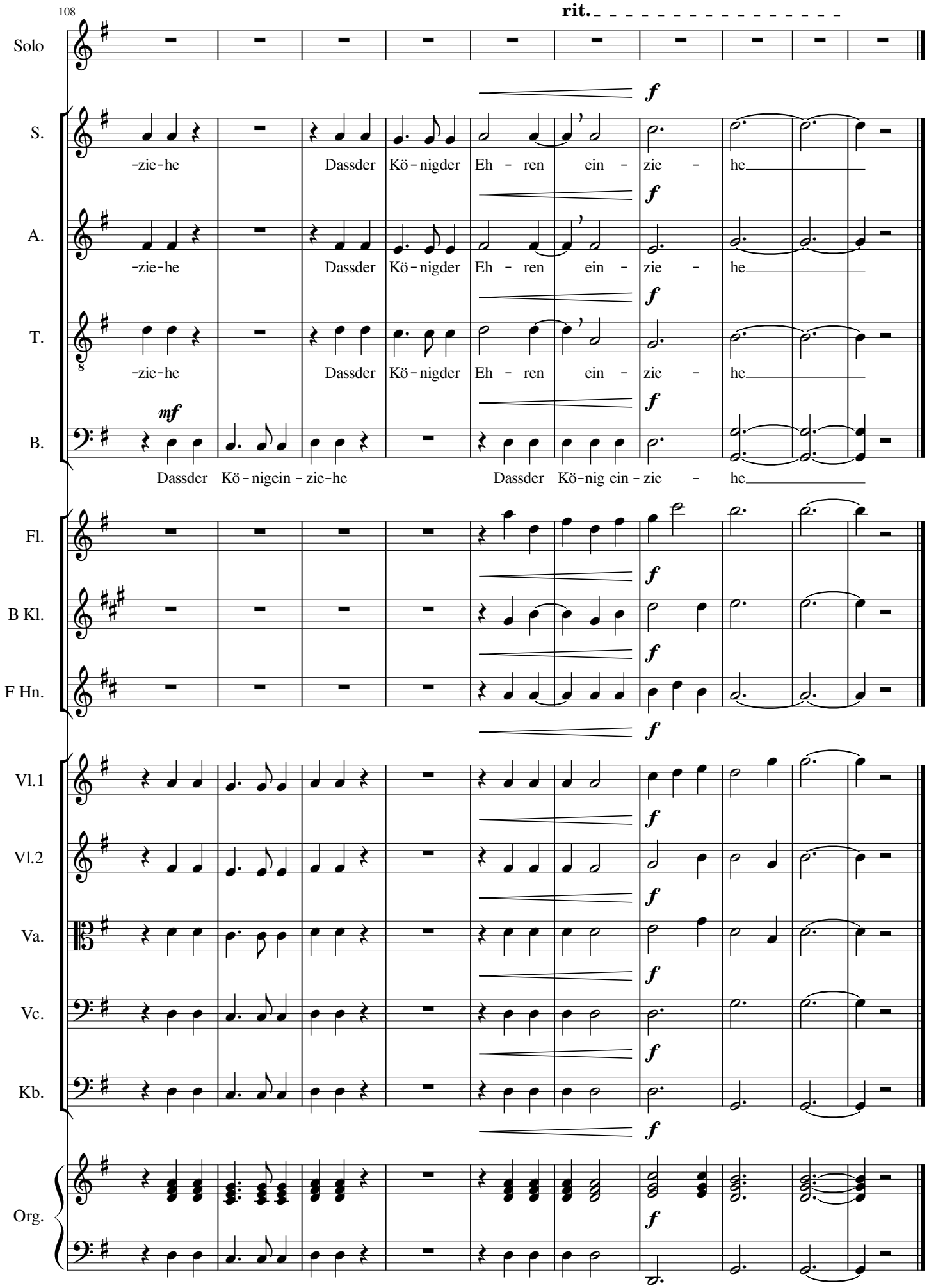
108
rit.
Solo
S.
-zie-he Dassder Kö-nigder Eh - ren ein - zie - he
A.
-zie-he Dassder Kö-nigder Eh - ren ein - zie - he
T.
-zie-he Dassder Kö-nigder Eh - ren ein - zie - he
B.
mf
Dassder Kö-nigein-zie-he Dassder Kö-nig ein-zie - he
Fl.
B Kl.
F Hn.
Vl.1
Vl.2
Va.
Vc.
Kb.
Org.

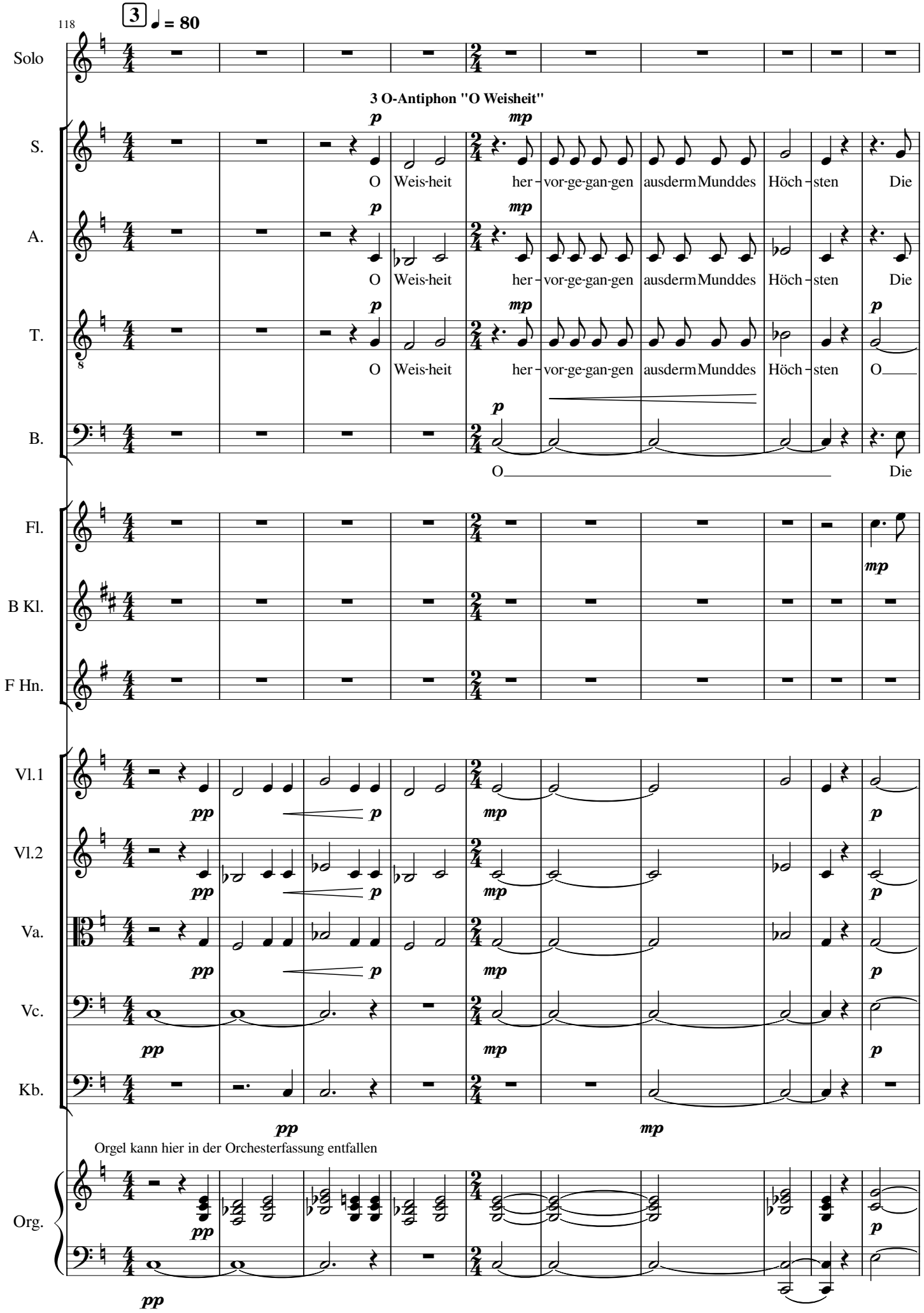

www.schmoll-musik.de

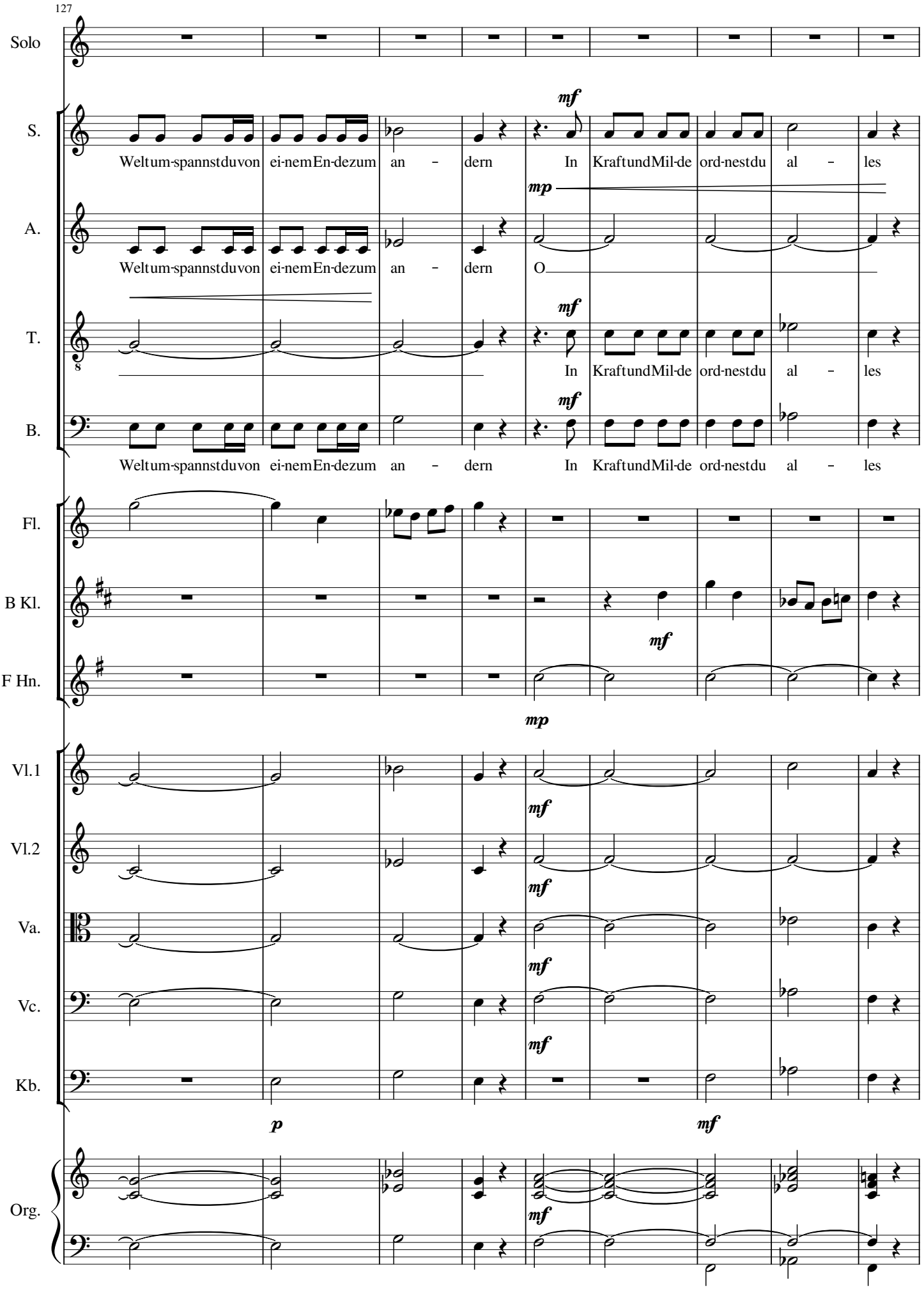
127
Solo
S.
Weltum-spannstduvon ei-nemEn-dezum an - dern In KraftundMil-de ord-nestdu al - les
A.
Weltum-spannstduvon ei-nemEn-dezum an - dern O
T.
In KraftundMil-de ord-nestdu al - les
B.
Weltum-spannstduvon ei-nemEn-dezum an - dern In KraftundMil-de ord-nestdu al - les
Fl.
B Kl.
F Hn.
Vl.1
Vl.2
Va.
Vc.
Kb.
Org.
mf
mp
p

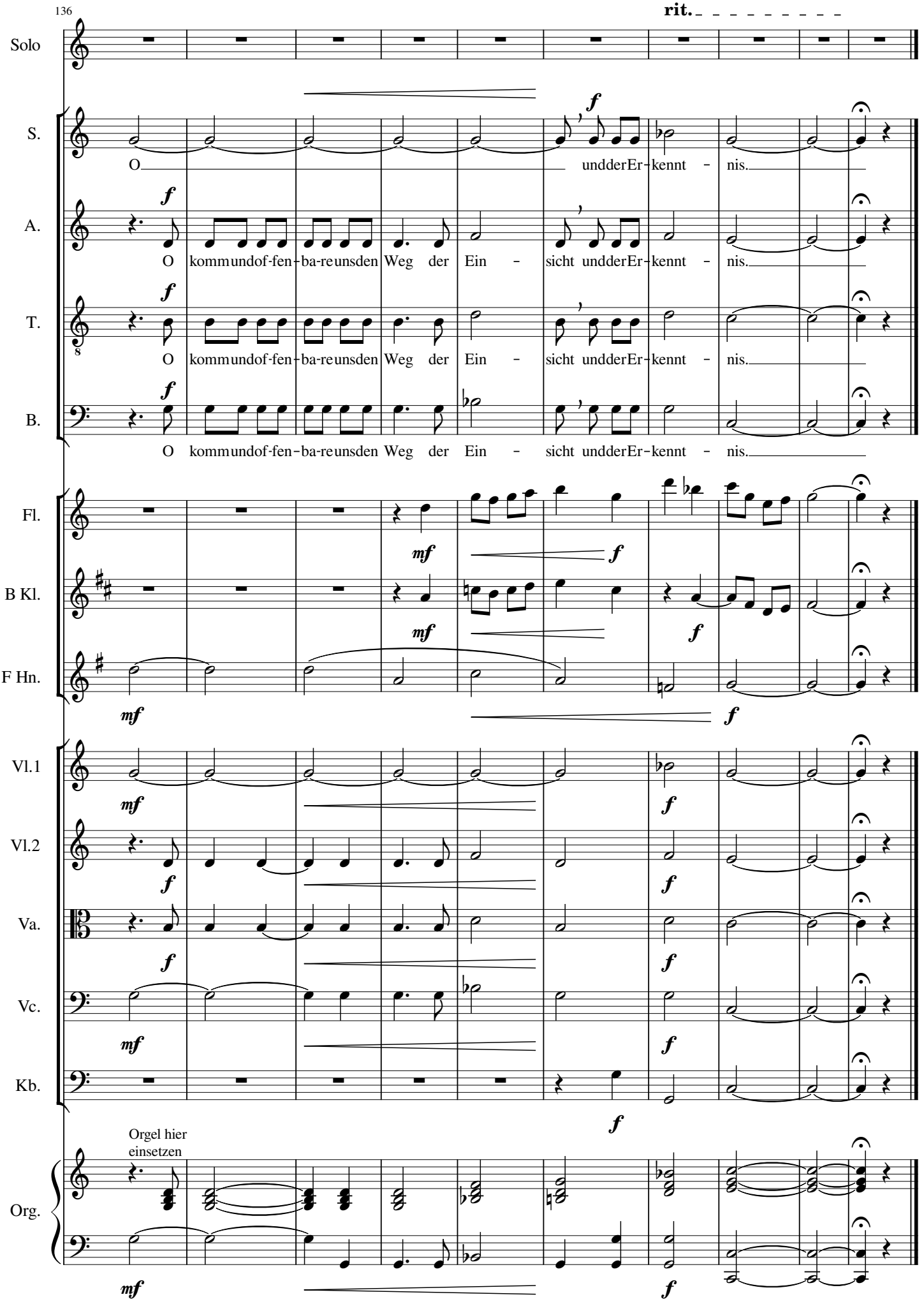

www.schmoll-musik.de

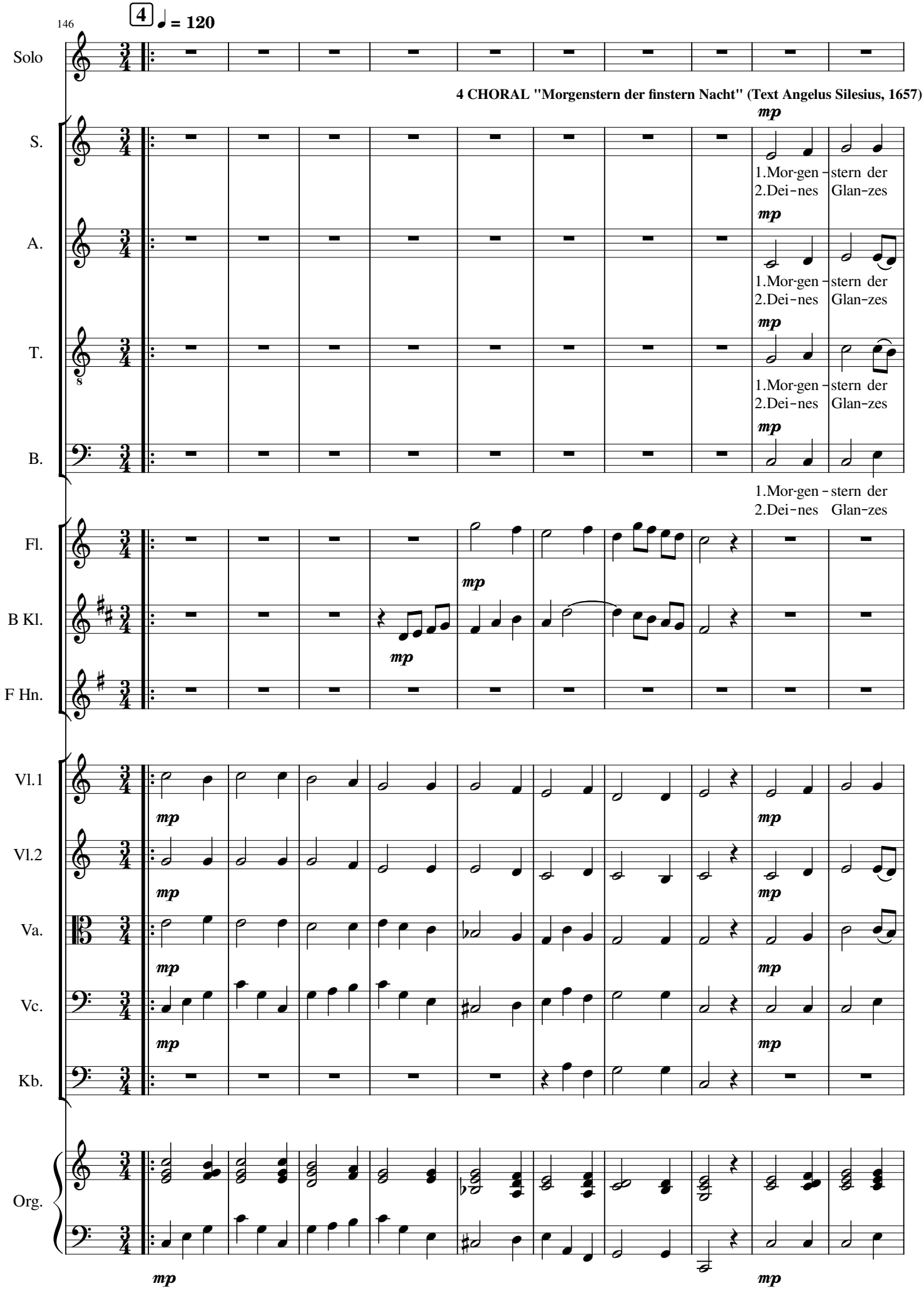
146
4
♩ = 120
Solo
4 CHORAL "Morgenstern der finstern Nacht" (Text Angelus Silesius, 1657)
S.
mp
1.Mor-gen - stern der
2.Dei-nes Glan-zes
A.
mp
1.Mor-gen - stern der
2.Dei-nes Glan-zes
T.
mp
1.Mor-gen - stern der
2.Dei-nes Glan-zes
B.
mp
1.Mor-gen - stern der
2.Dei-nes Glan-zes
Fl.
mp
B Kl.
mp
F Hn.
Vl.1
mp
mp
Vl.2
mp
mp
Va.
mp
mp
Vc.
mp
mp
Kb.
Org.
mp
mp

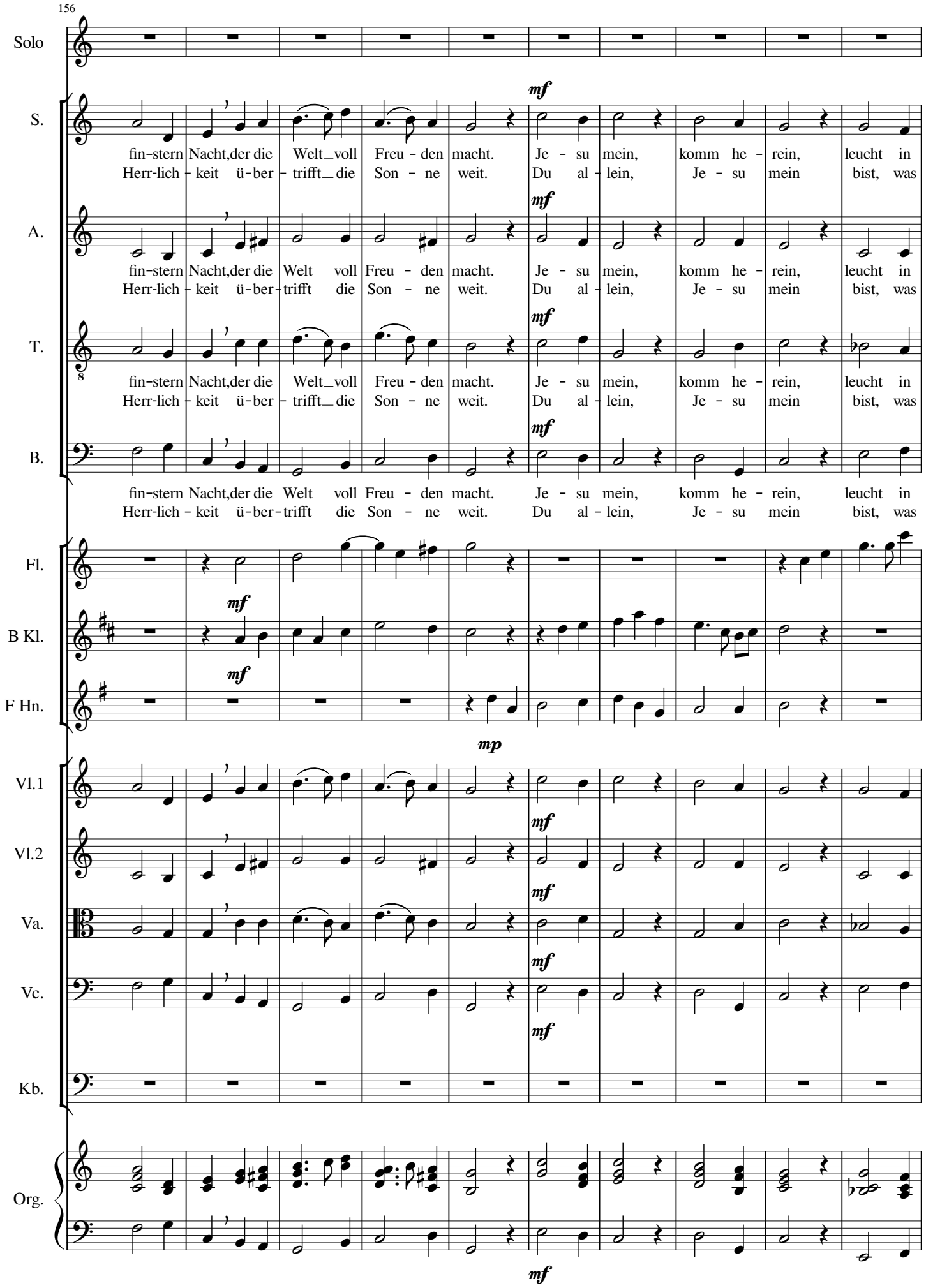

www.schmoll-musik.de

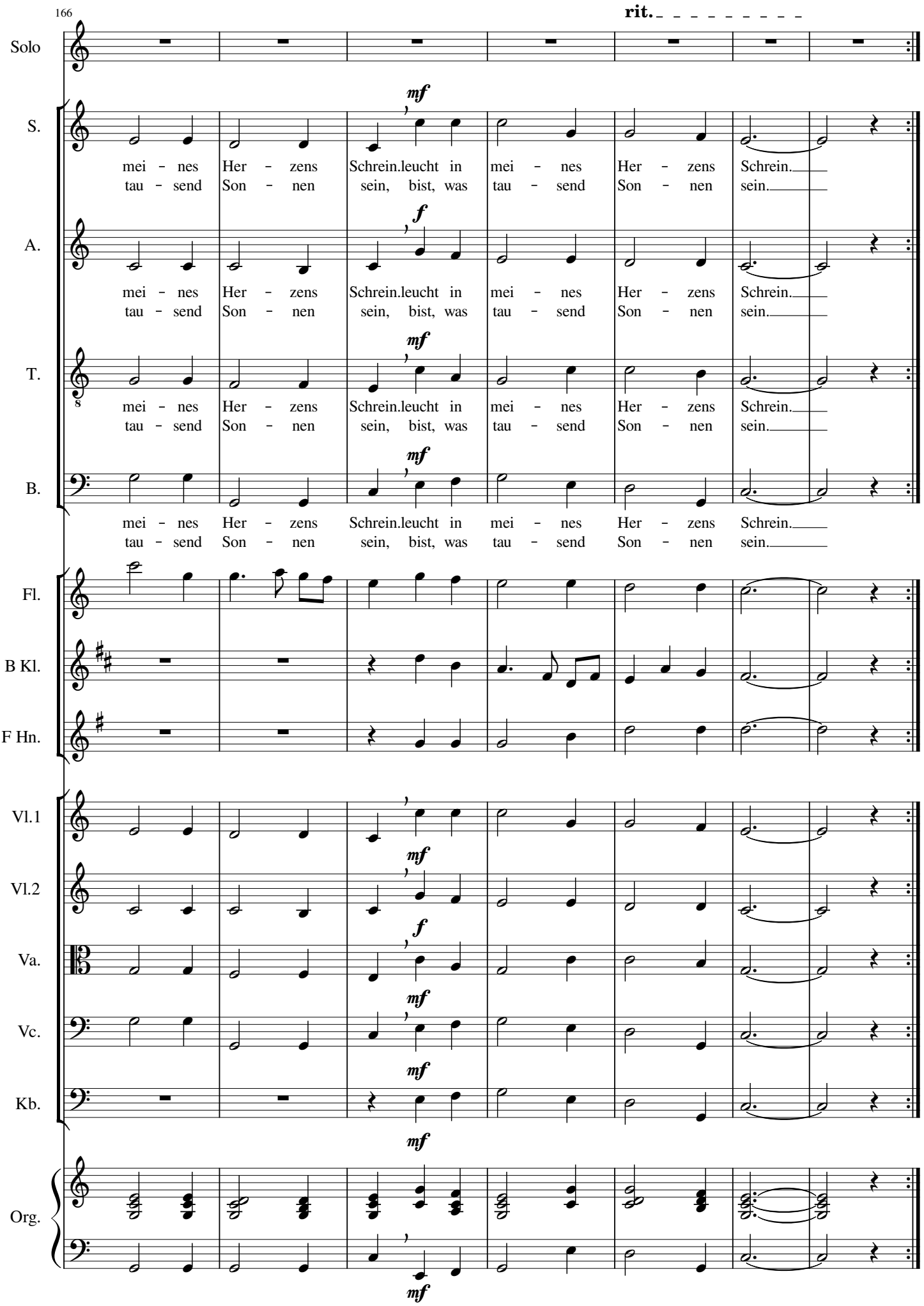
166
rit.
Solo
S.
mei - nes Her - zens Schrein. leucht in mei - nes Her - zens Schrein.
tau - send Son - nen sein, bist, was tau - send Son - nen sein.
A.
mei - nes Her - zens Schrein. leucht in mei - nes Her - zens Schrein.
tau - send Son - nen sein, bist, was tau - send Son - nen sein.
T.
mei - nes Her - zens Schrein. leucht in mei - nes Her - zens Schrein.
tau - send Son - nen sein, bist, was tau - send Son - nen sein.
B.
mei - nes Her - zens Schrein. leucht in mei - nes Her - zens Schrein.
tau - send Son - nen sein, bist, was tau - send Son - nen sein.
Fl.
B Kl.
F Hn.
Vl.1
Vl.2
Va.
Vc.
Kb.
Org.
mf
f

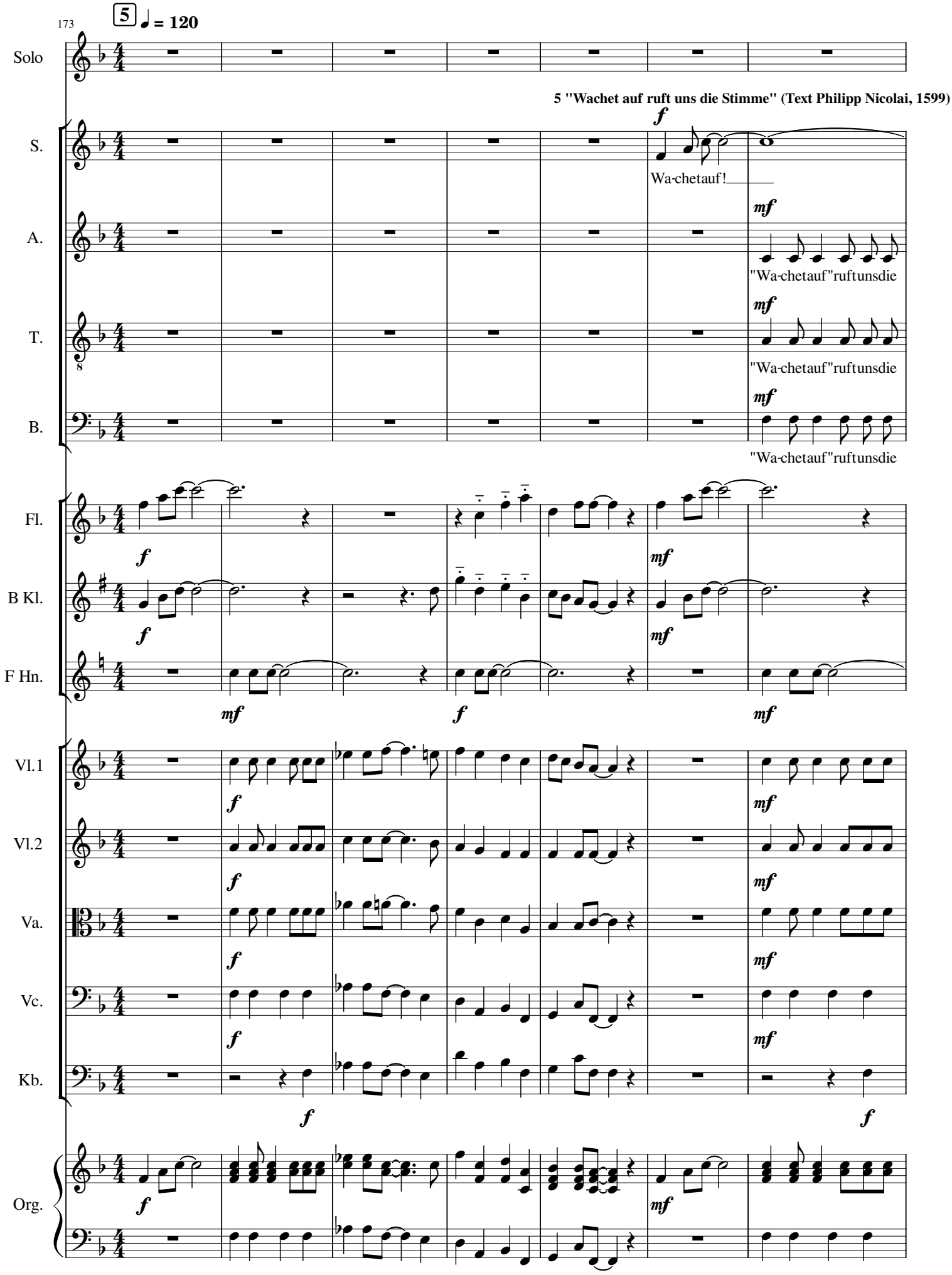

www.schmoll-musik.de

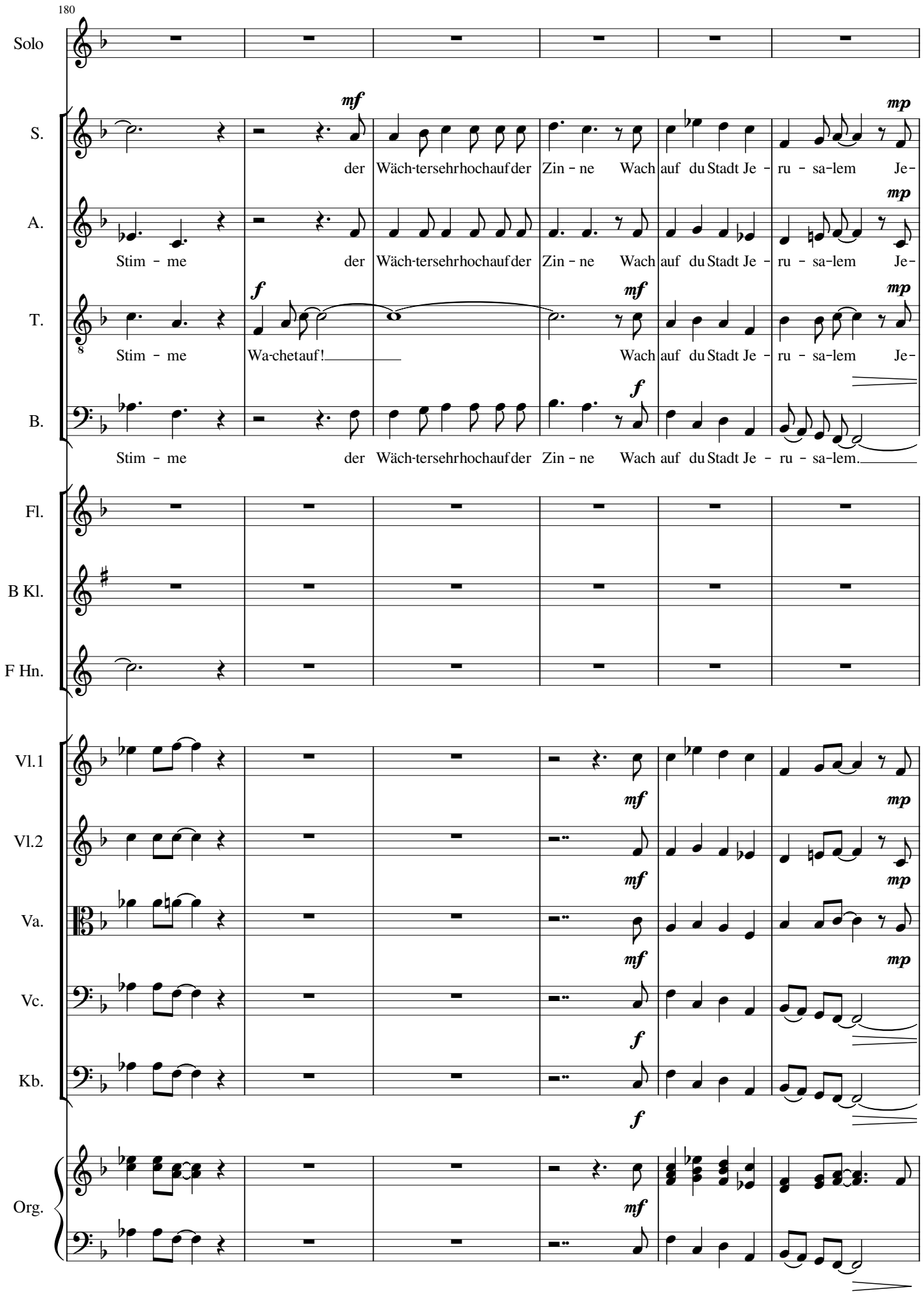
180
Solo
S.
der Wäch-ter sehr hoch auf der Zin - ne Wach auf du Stadt Je - ru - sa-lem Je-
A.
Stim - me der Wäch-ter sehr hoch auf der Zin - ne Wach auf du Stadt Je - ru - sa-lem Je-
T.
Stim - me Wa-che auf! Wach auf du Stadt Je - ru - sa-lem Je-
B.
Stim - me der Wäch-ter sehr hoch auf der Zin - ne Wach auf du Stadt Je - ru - sa-lem.
Fl.
B Kl.
F Hn.
Vl.1
Vl.2
Va.
Vc.
Kb.
Org.

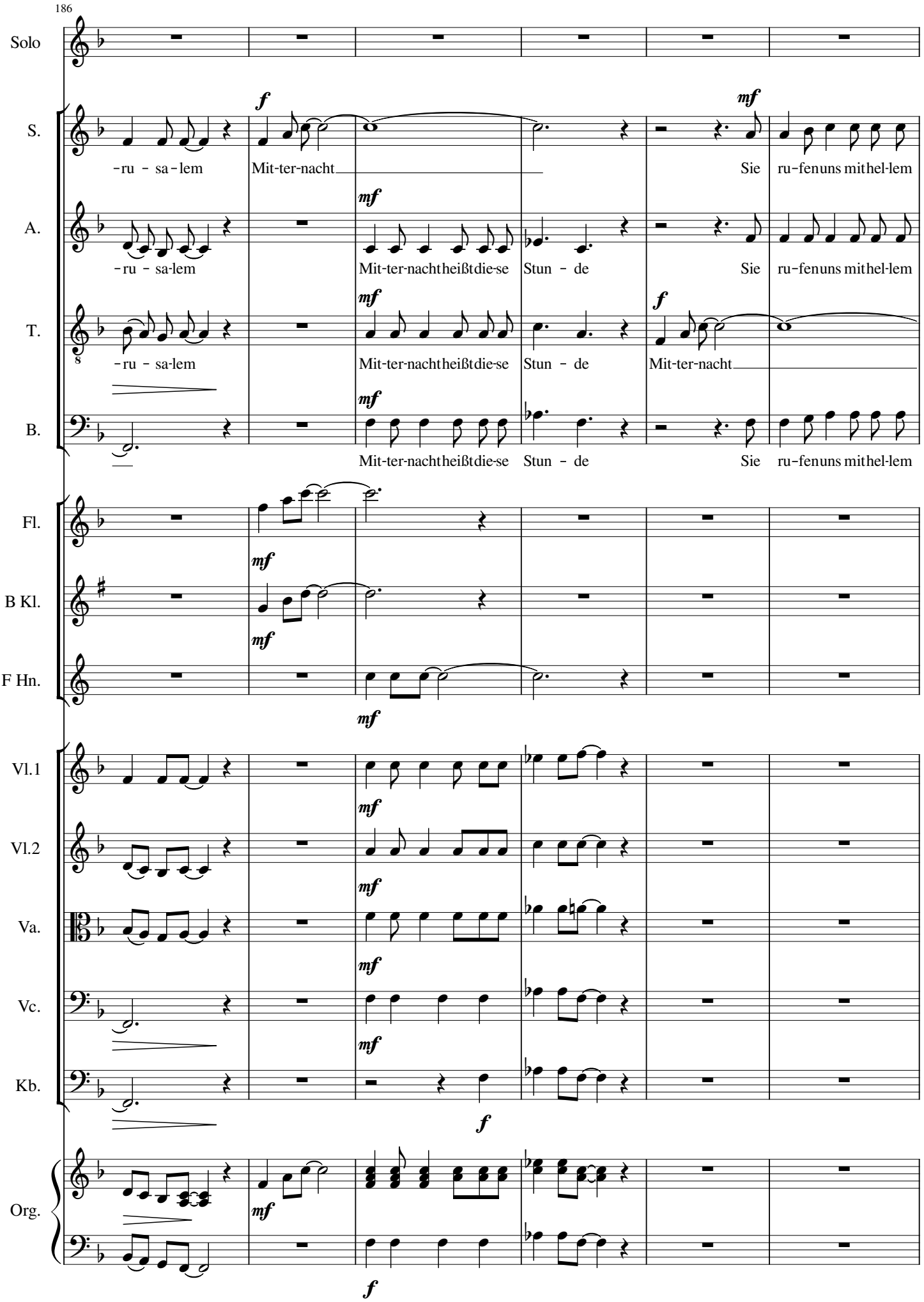

www.schmoll-musik.de

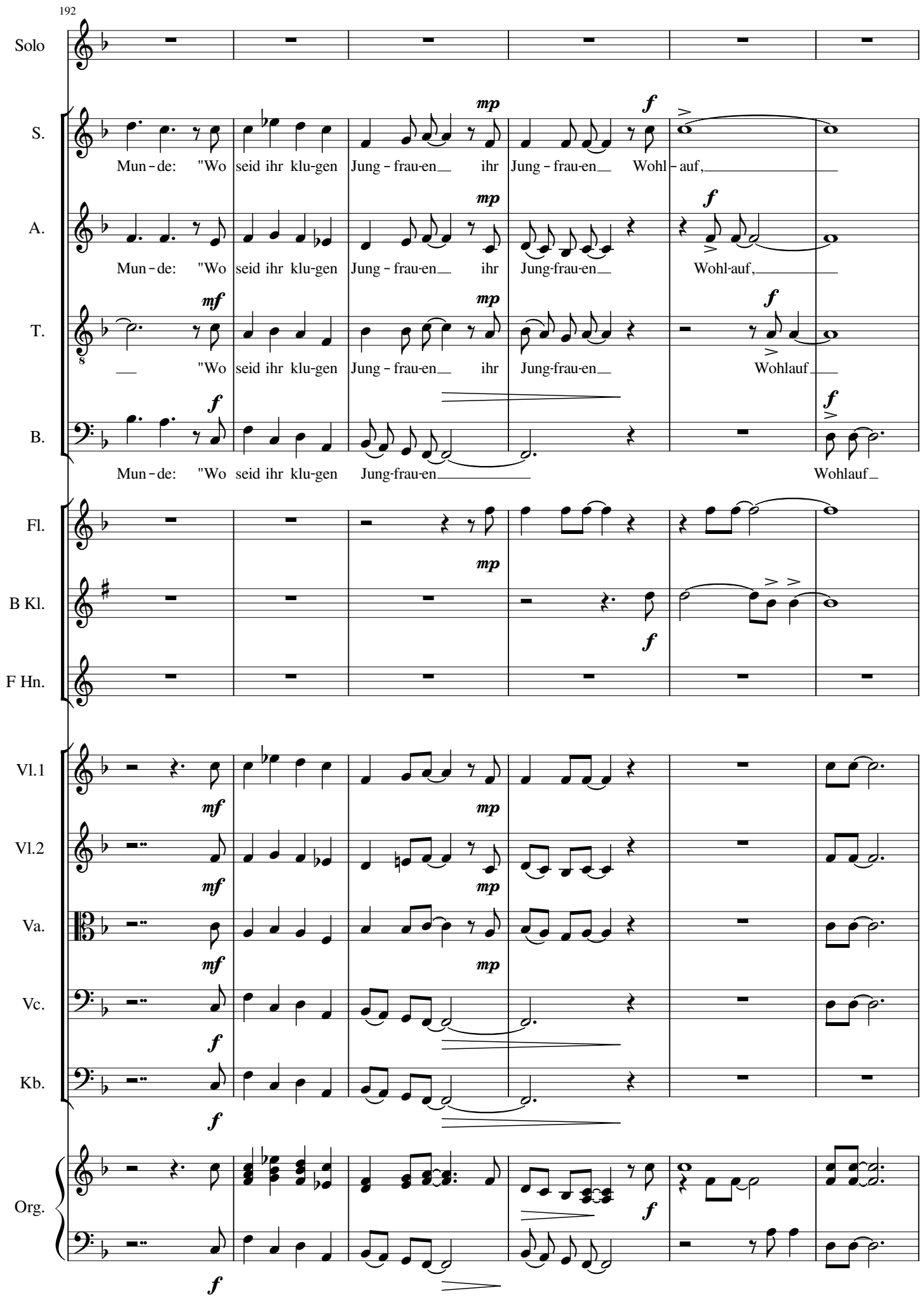
192
Solo
S.
Mun - de: "Wo seid ihr klu-gen Jung - frau-en ihr Jung - frau-en Wohl - auf,
A.
Mun - de: "Wo seid ihr klu-gen Jung - frau-en ihr Jung-frau-en Wohl-auf,
T.
"Wo seid ihr klu-gen Jung - frau-en ihr Jung-frau-en Wohlauf
B.
Mun - de: "Wo seid ihr klu-gen Jung-frau-en Wohlauf
Fl.
B Kl.
F Hn.
Vl.1
Vl.2
Va.
Vc.
Kb.
Org.

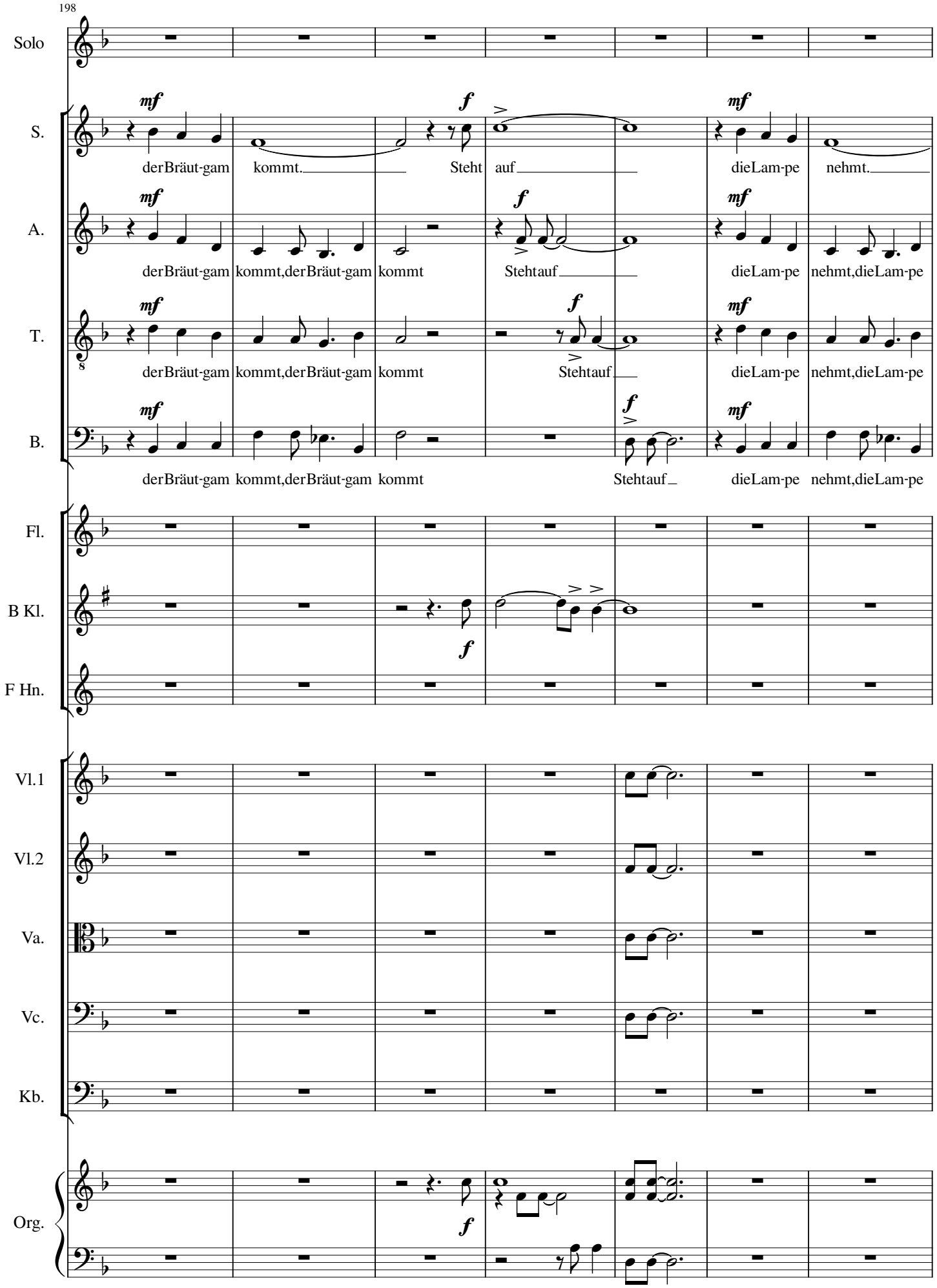
198
Solo
S.
der Bräut-gam kommt. Steht auf die Lam-pe nehmt.
A.
der Bräut-gam kommt, der Bräut-gam kommt Stehtauf die Lam-pe nehmt, die Lam-pe
T.
der Bräut-gam kommt, der Bräut-gam kommt Stehtauf die Lam-pe nehmt, die Lam-pe
B.
der Bräut-gam kommt, der Bräut-gam kommt Stehtauf die Lam-pe nehmt, die Lam-pe
Fl.
B Kl.
F Hn.
Vl.1
Vl.2
Va.
Vc.
Kb.
Org.

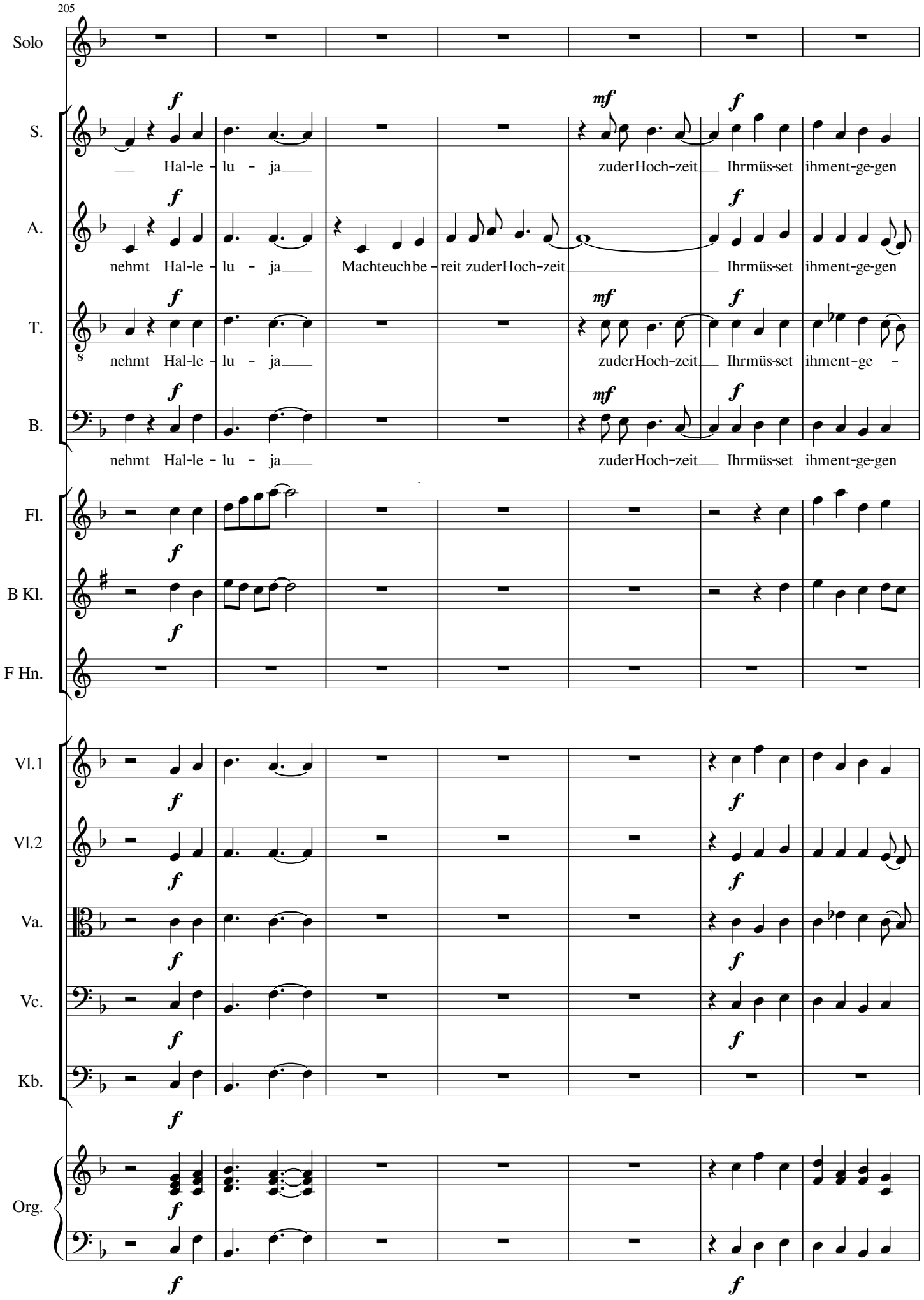
205
Solo
S.
Hal-le - lu - ja
zuderHoch-zeit Ihrmüs-set ihment-ge-gen
A.
nehmt Hal-le - lu - ja
Machteuchbe - reit zuderHoch-zeit Ihrmüs-set ihment-ge-gen
T.
nehmt Hal-le - lu - ja
zuderHoch-zeit Ihrmüs-set ihment-ge -
B.
nehmt Hal-le - lu - ja
zuderHoch-zeit Ihrmüs-set ihment-ge-gen
Fl.
B Kl.
F Hn.
Vl.1
Vl.2
Va.
Vc.
Kb.
Org.

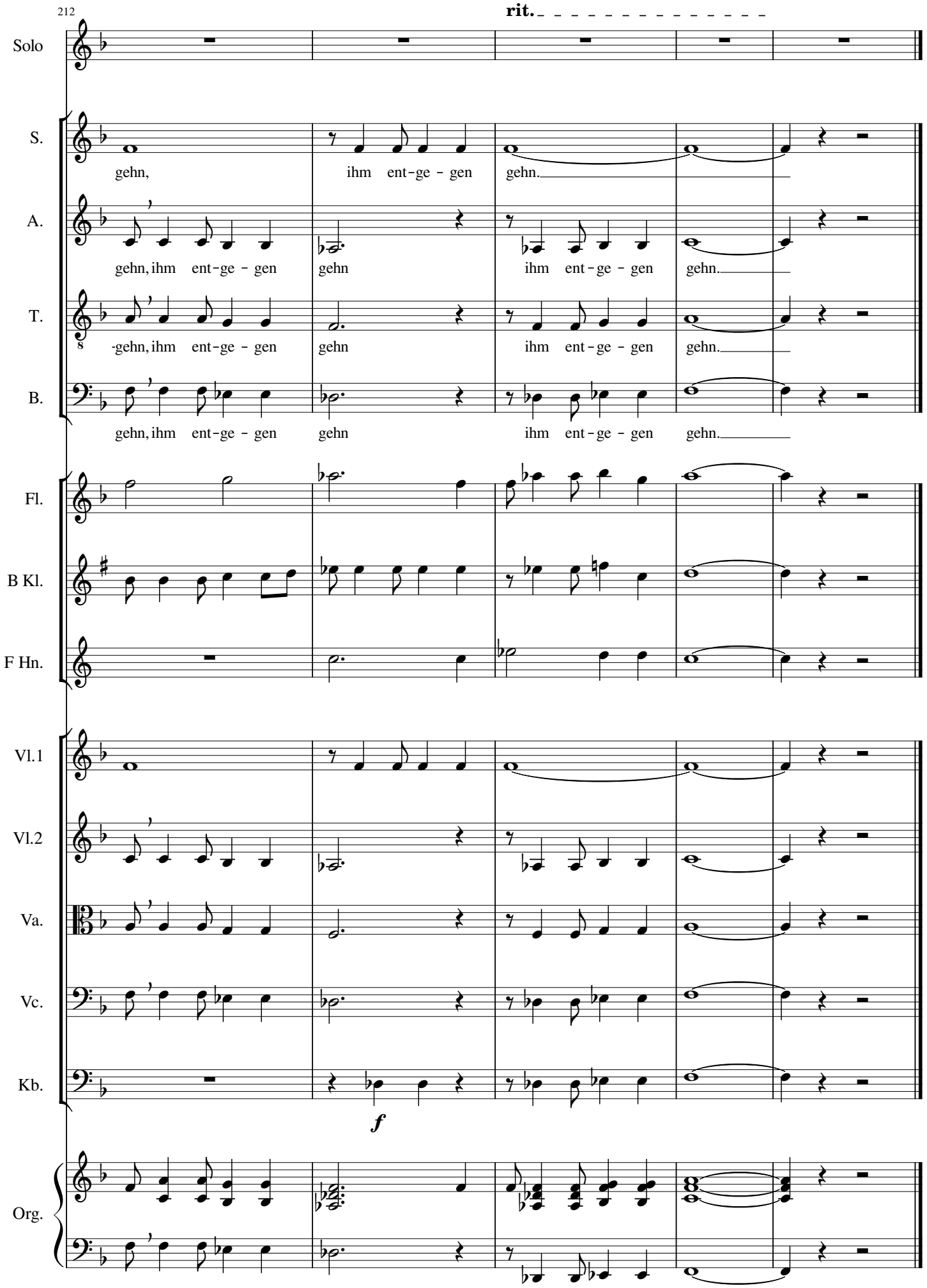

www.schmoll-musik.de

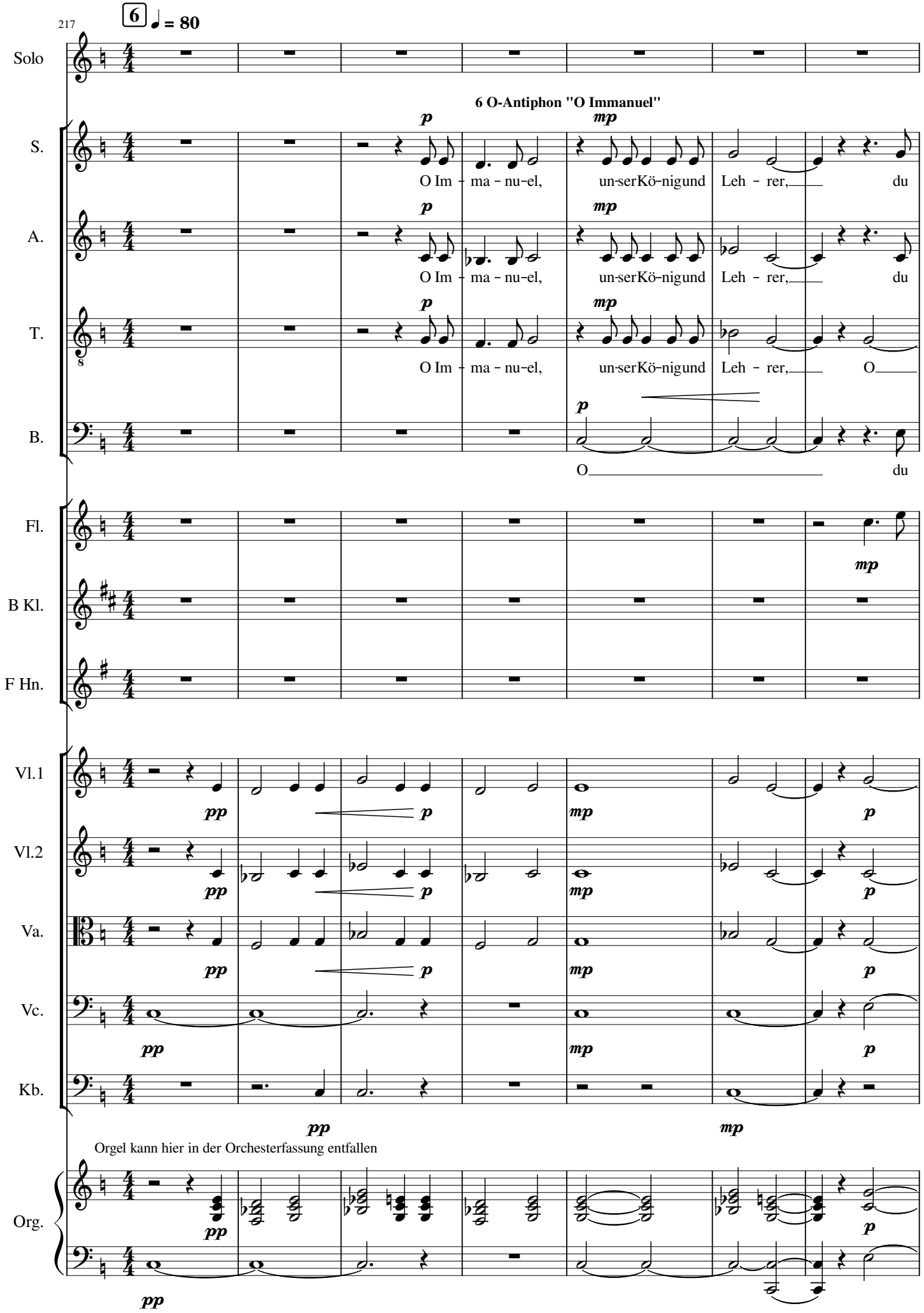
217
6
♩ = 80
Solo
6 O-Antiphon "O Immanuel"
S.
O Im - ma - nu-el, un-serKö-nigund Leh - rer, du
A.
O Im - ma - nu-el, un-serKö-nigund Leh - rer, du
T.
O Im - ma - nu-el, un-serKö-nigund Leh - rer, O
B.
O du
Fl.
B Kl.
F Hn.
Vl.1
Vl.2
Va.
Vc.
Kb.
Orgel kann hier in der Orchesterfassung entfallen
Org.

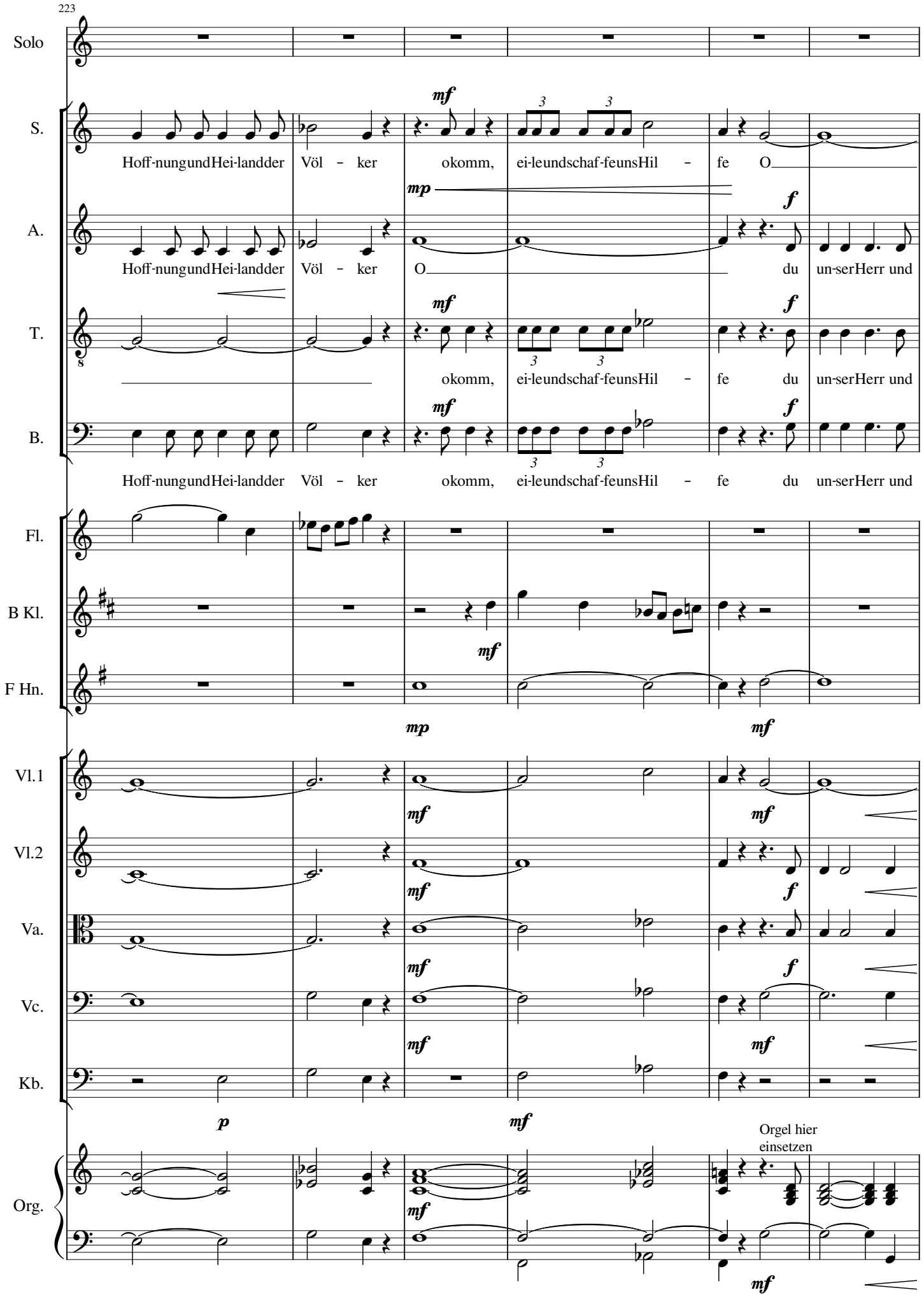

www.schmoll-musik.de

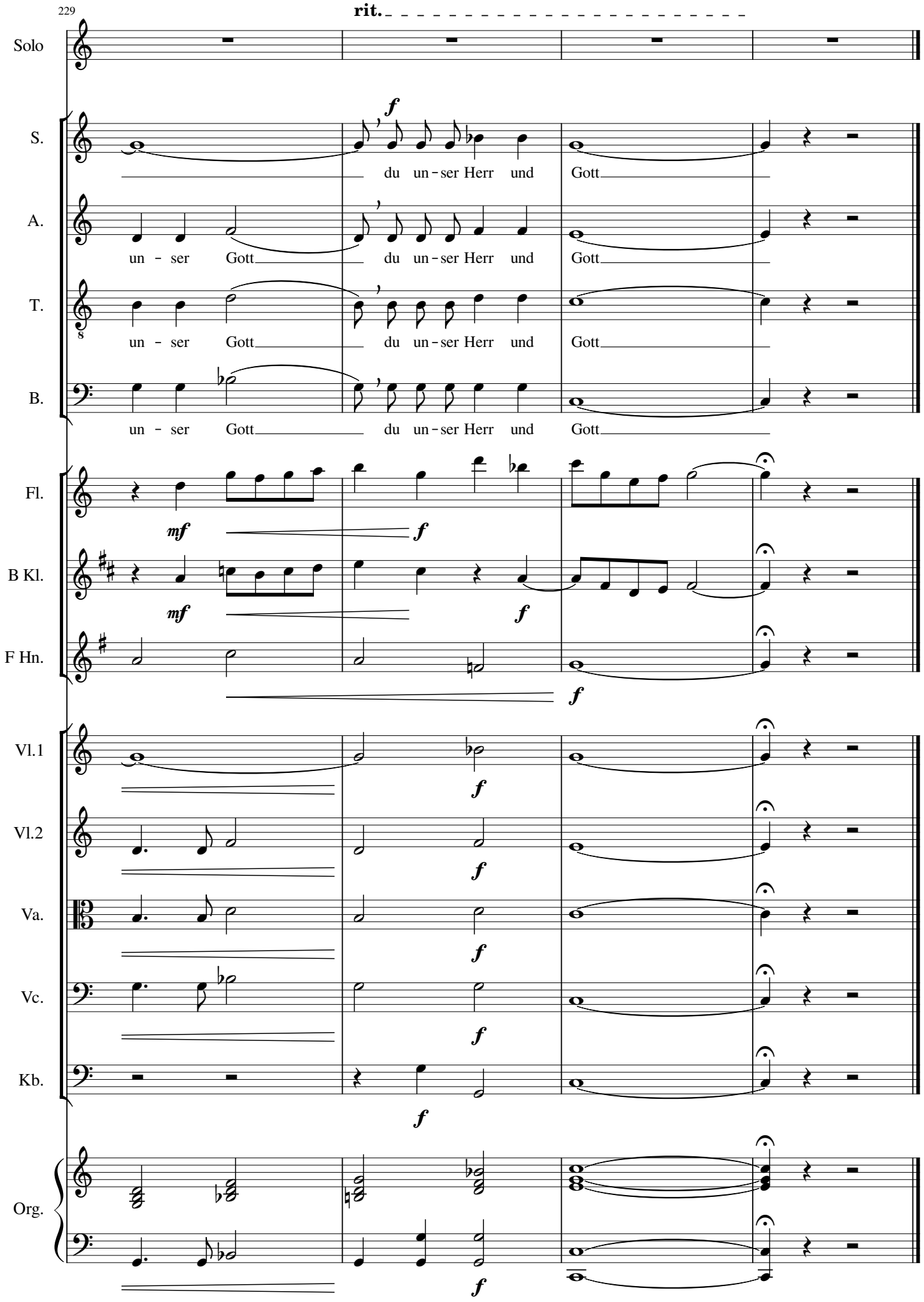
229
rit.
Solo
S.
du un-ser Herr und Gott
A.
un - ser Gott
du un-ser Herr und Gott
T.
un - ser Gott
du un-ser Herr und Gott
B.
un - ser Gott
du un-ser Herr und Gott
Fl.
B Kl.
F Hn.
Vl.1
Vl.2
Va.
Vc.
Kb.
Org.

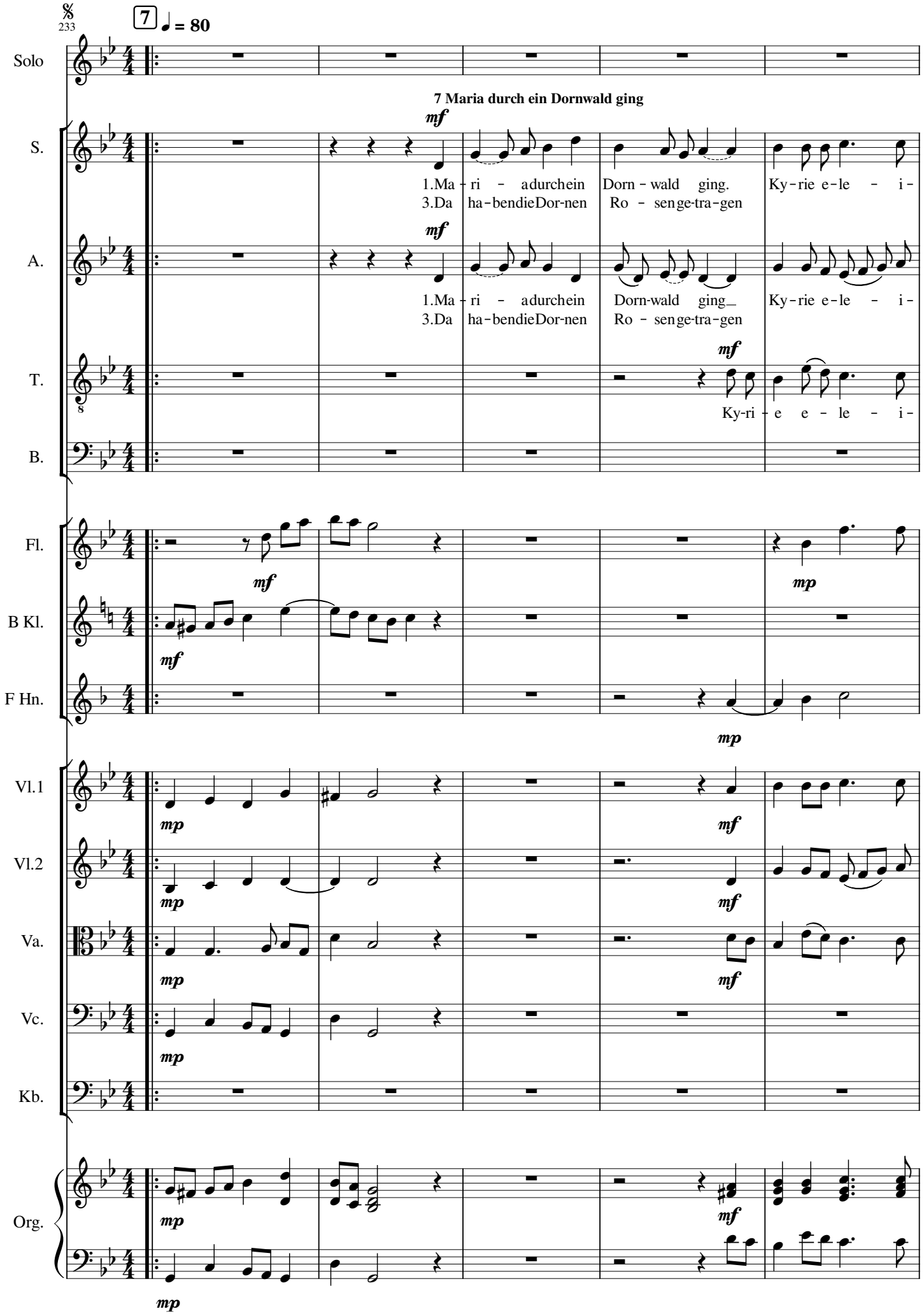
233
7
♩ = 80
Solo
7 Maria durch ein Dornwald ging
S.
mf
1.Ma - ri - adurchein Dorn - wald ging. Ky - rie e - le - i -
3.Da ha - bendieDor - nen Ro - senge - tra - gen
A.
mf
1.Ma - ri - adurchein Dorn - wald ging Ky - rie e - le - i -
3.Da ha - bendieDor - nen Ro - senge - tra - gen
T.
mf
Ky - ri - e e - le - i -
B.
Fl.
mf
mp
B Kl.
mf
F Hn.
mp
Vl.1
mp
mf
Vl.2
mp
mf
Va.
mp
mf
Vc.
mp
Kb.
Org.
mp
mf
mp

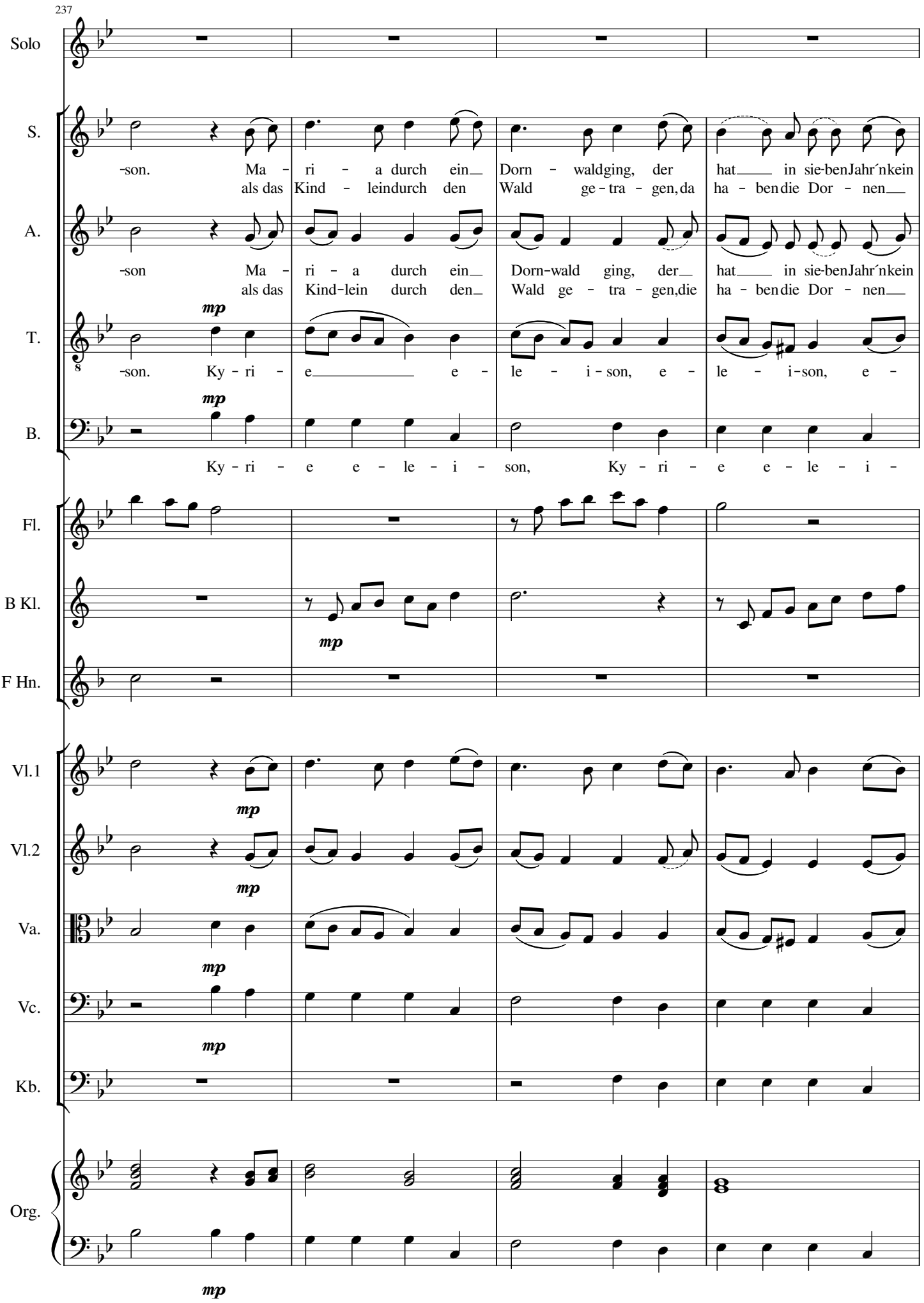
237
Solo
S.
-son. Ma - ri - a durch ein Dorn - waldging, der hat in sie-benJahr´nkein
als das Kind - leindurch den Wald ge - tra - gen,da ha - ben die Dor - nen
A.
-son Ma - ri - a durch ein Dorn-wald ging, der hat in sie-benJahr´nkein
als das Kind-lein durch den Wald ge - tra - gen,die ha - ben die Dor - nen
mp
T.
-son. Ky - ri - e e - le - i - son, e - le - i-son, e -
mp
B.
Ky - ri - e e - le - i - son, Ky - ri - e e - le - i -
Fl.
B Kl.
mp
F Hn.
Vl.1
mp
Vl.2
mp
Va.
mp
Vc.
mp
Kb.
Org.
mp

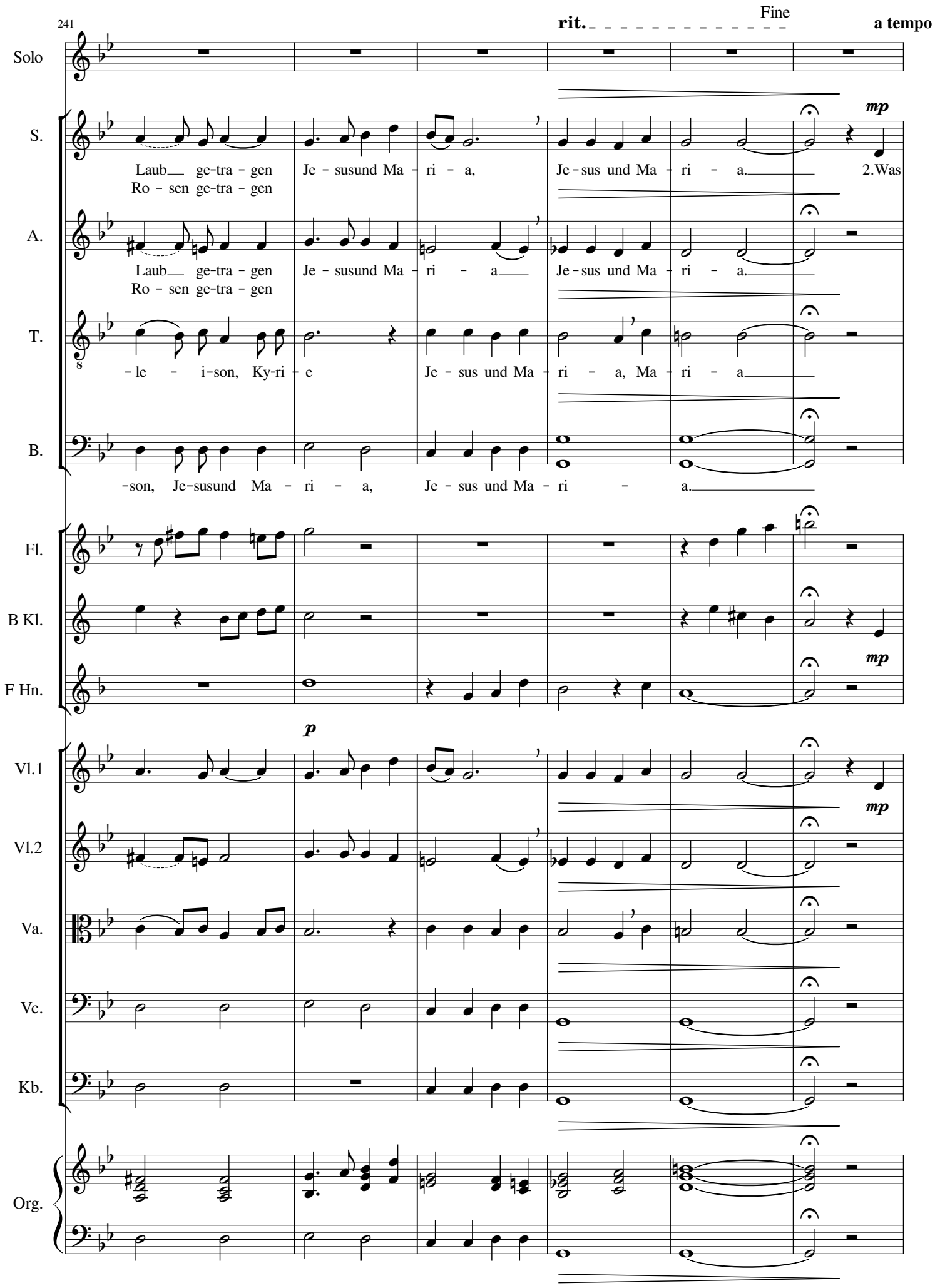

www.schmoll-musik.de

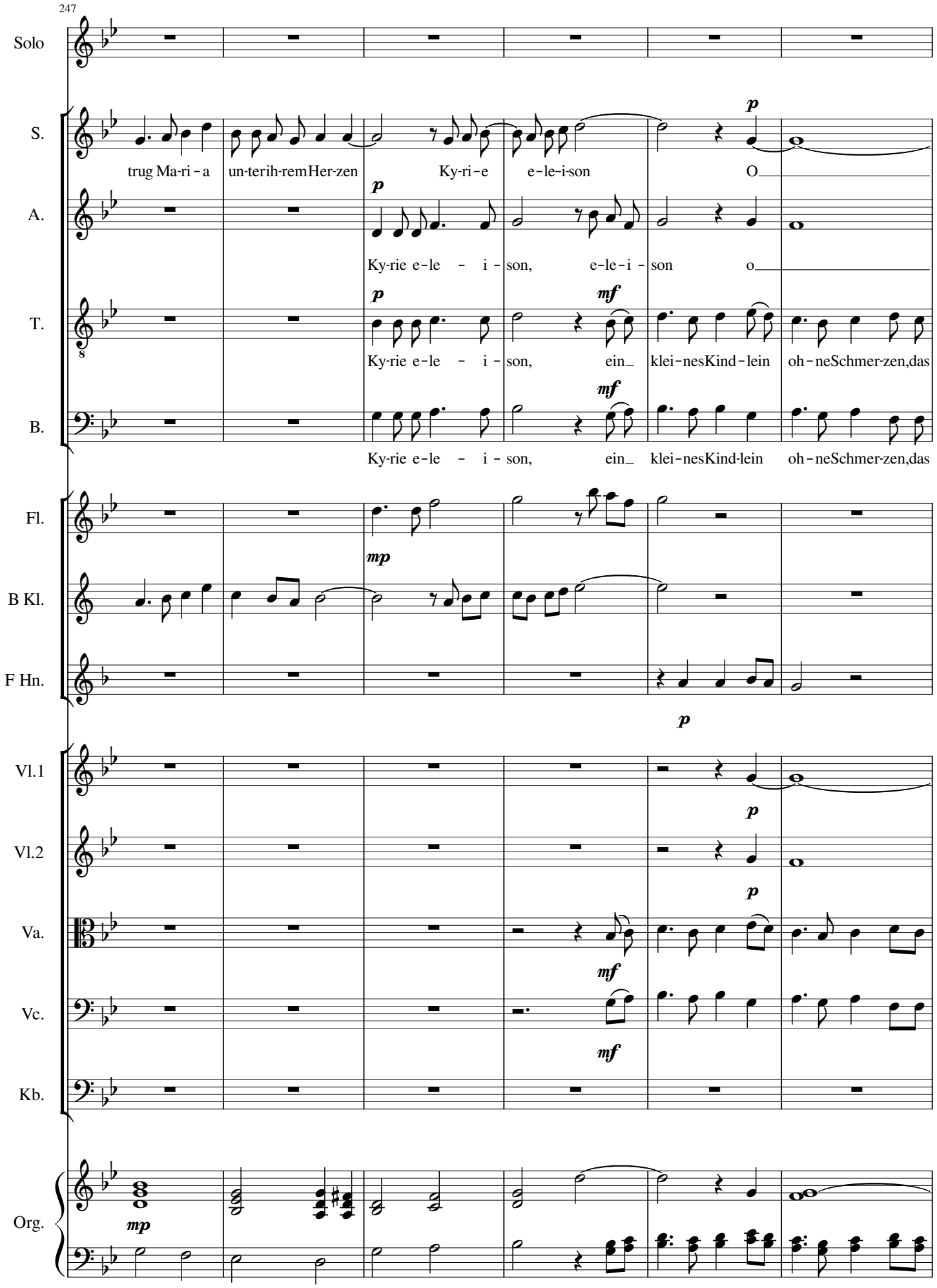
247
Solo
S.
trug Ma-ri-a un-terih-rem Her-zen Ky-ri-e e-le-i-son O
A.
Ky-rie e-le - i - son, e-le-i - son o
T.
Ky-rie e-le - i - son, ein klei-nes Kind-lein oh-ne Schmer-zen, das
B.
Ky-rie e-le - i - son, ein klei-nes Kind-lein oh-ne Schmer-zen, das
Fl.
B Kl.
F Hn.
Vl.1
Vl.2
Va.
Vc.
Kb.
Org.

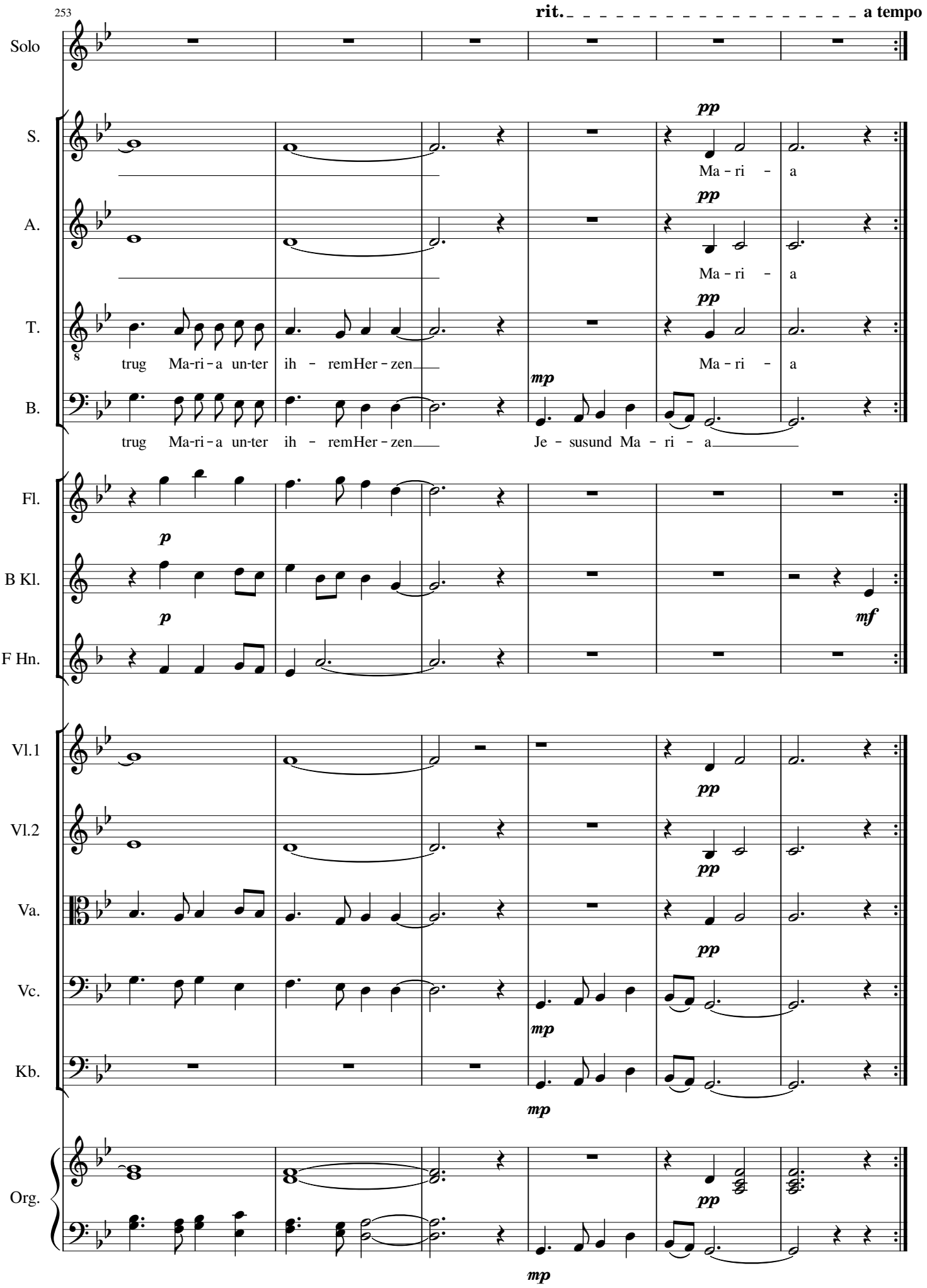

www.schmoll-musik.de

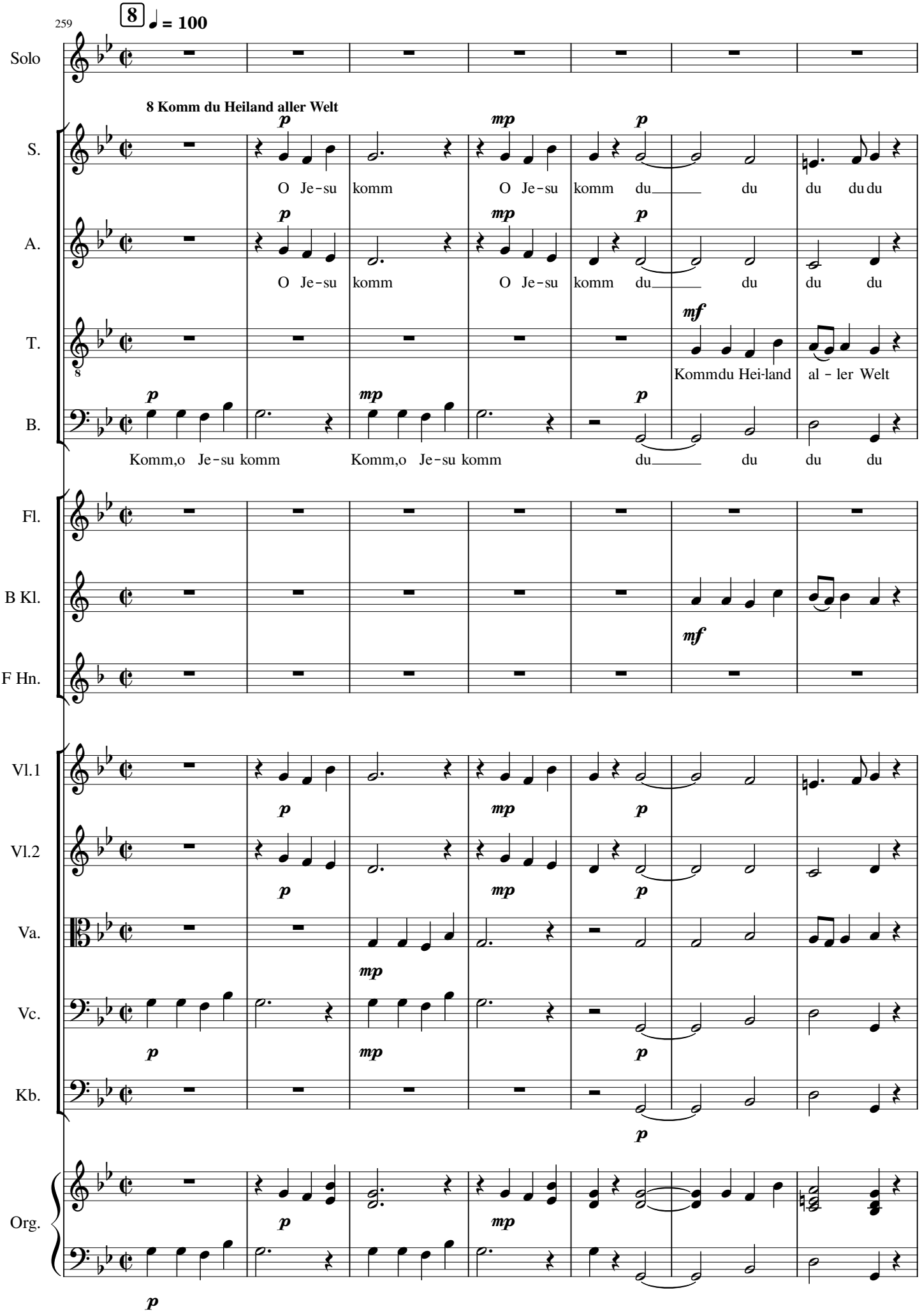
259
8
♩ = 100
Solo
8 Komm du Heiland aller Welt
S.
O Je-su komm O Je-su komm du du du du du
A.
O Je-su komm O Je-su komm du du du du
T.
Kommdu Hei-land al - ler Welt
B.
Komm,o Je-su komm Komm,o Je-su komm du du du du
Fl.
B Kl.
F Hn.
Vl.1
Vl.2
Va.
Vc.
Kb.
Org.

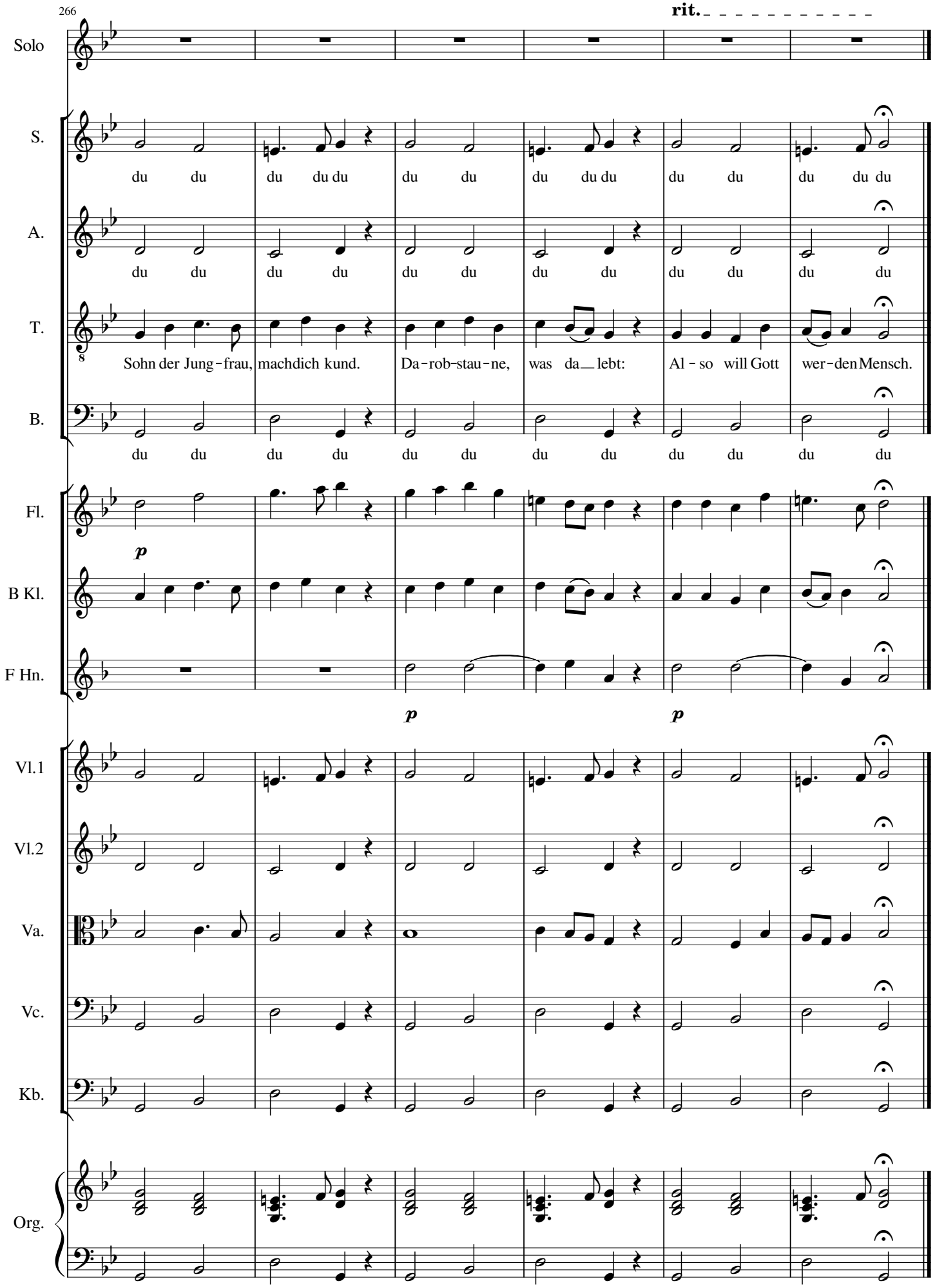

www.schmoll-musik.de

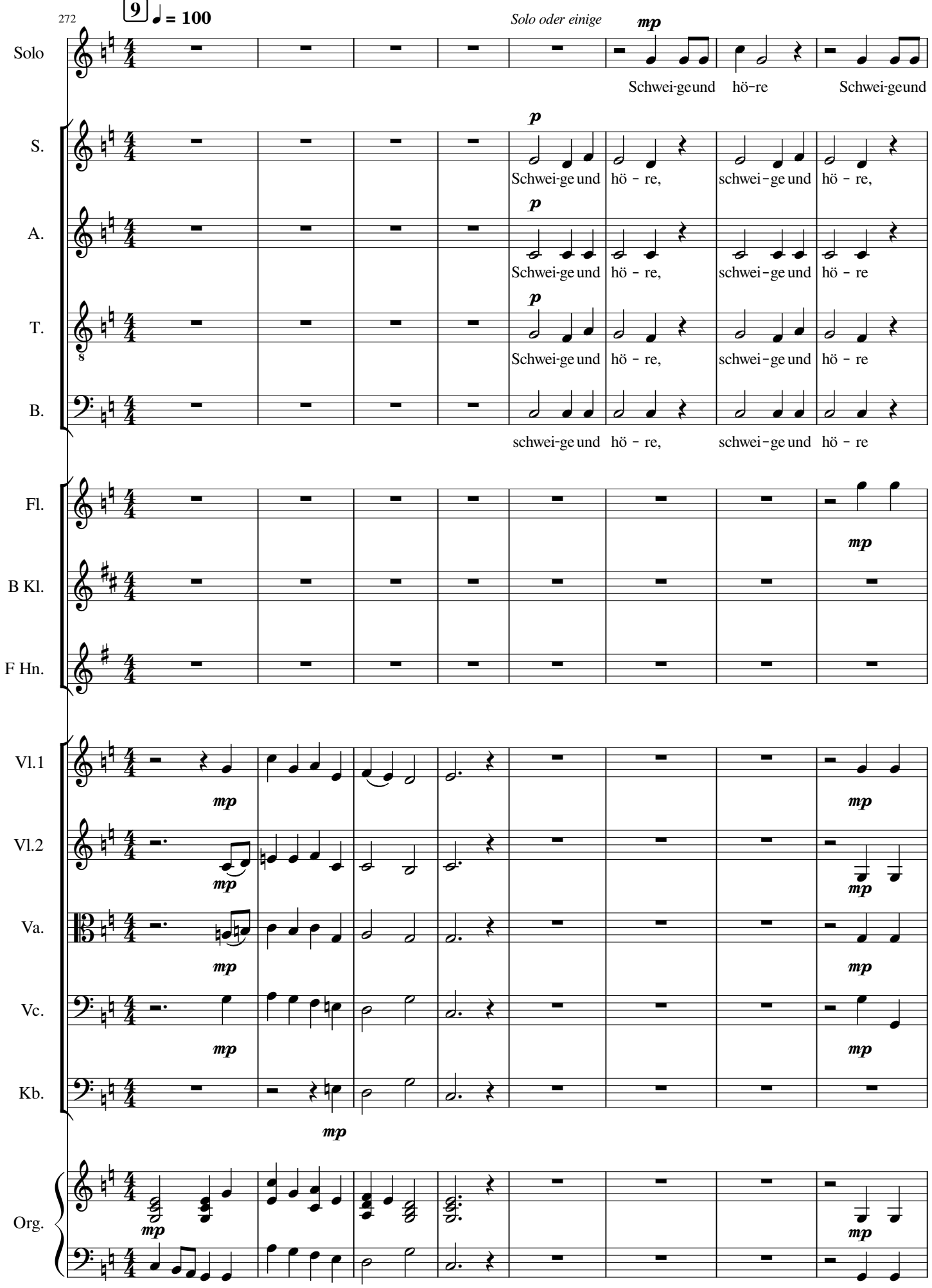
272
9
♩ = 100
Solo oder einige
mp
Solo
Schwei-ge und hö-re Schwei-ge und
p
S.
Schwei-ge und hö - re, schwei - ge und hö - re,
A.
Schwei-ge und hö - re, schwei - ge und hö - re
T.
Schwei-ge und hö - re, schwei - ge und hö - re
B.
schwei-ge und hö - re, schwei - ge und hö - re
Fl.
B Kl.
F Hn.
Vl.1
Vl.2
Va.
Vc.
Kb.
Org.

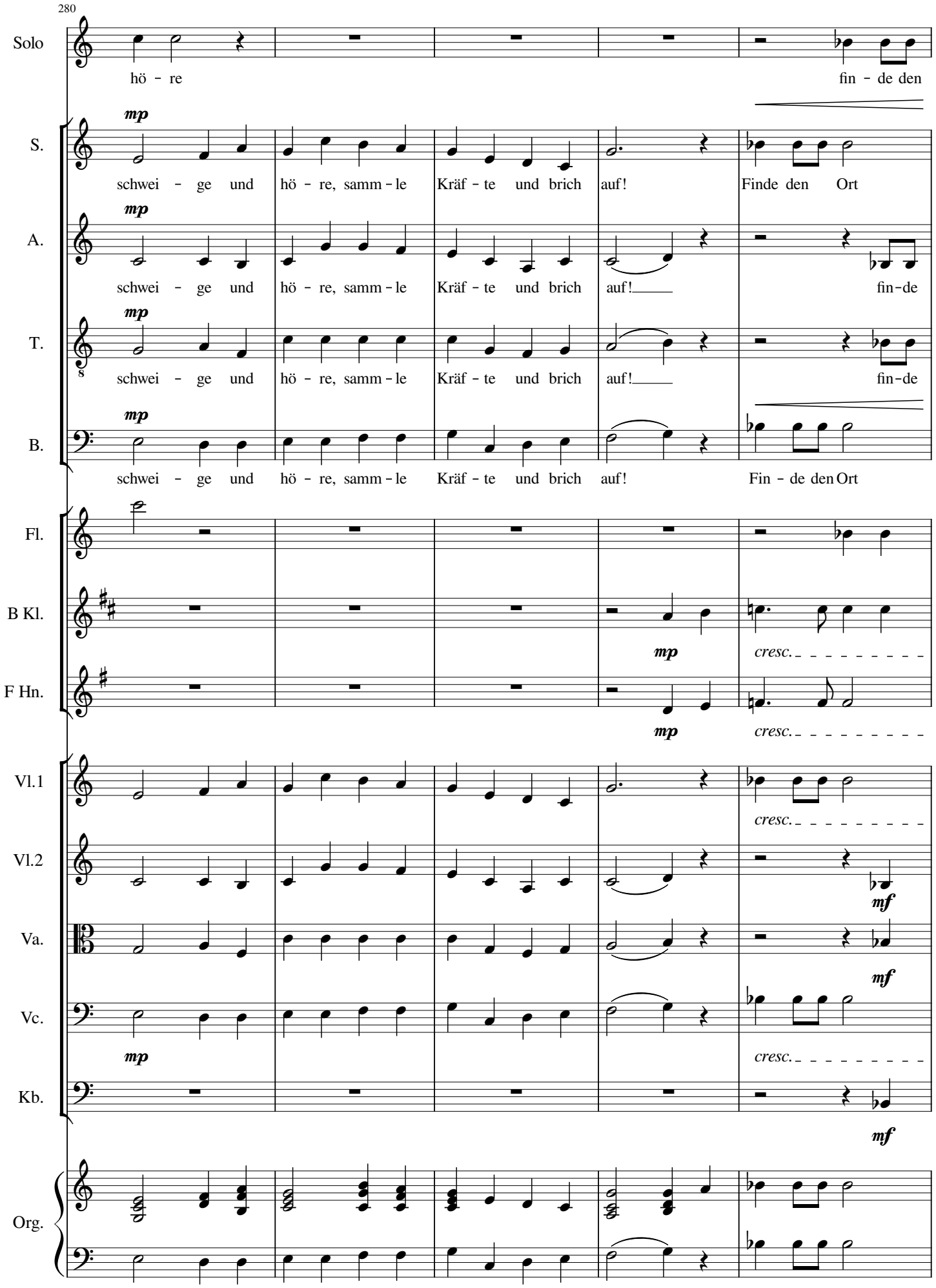

www.schmoll-musik.de

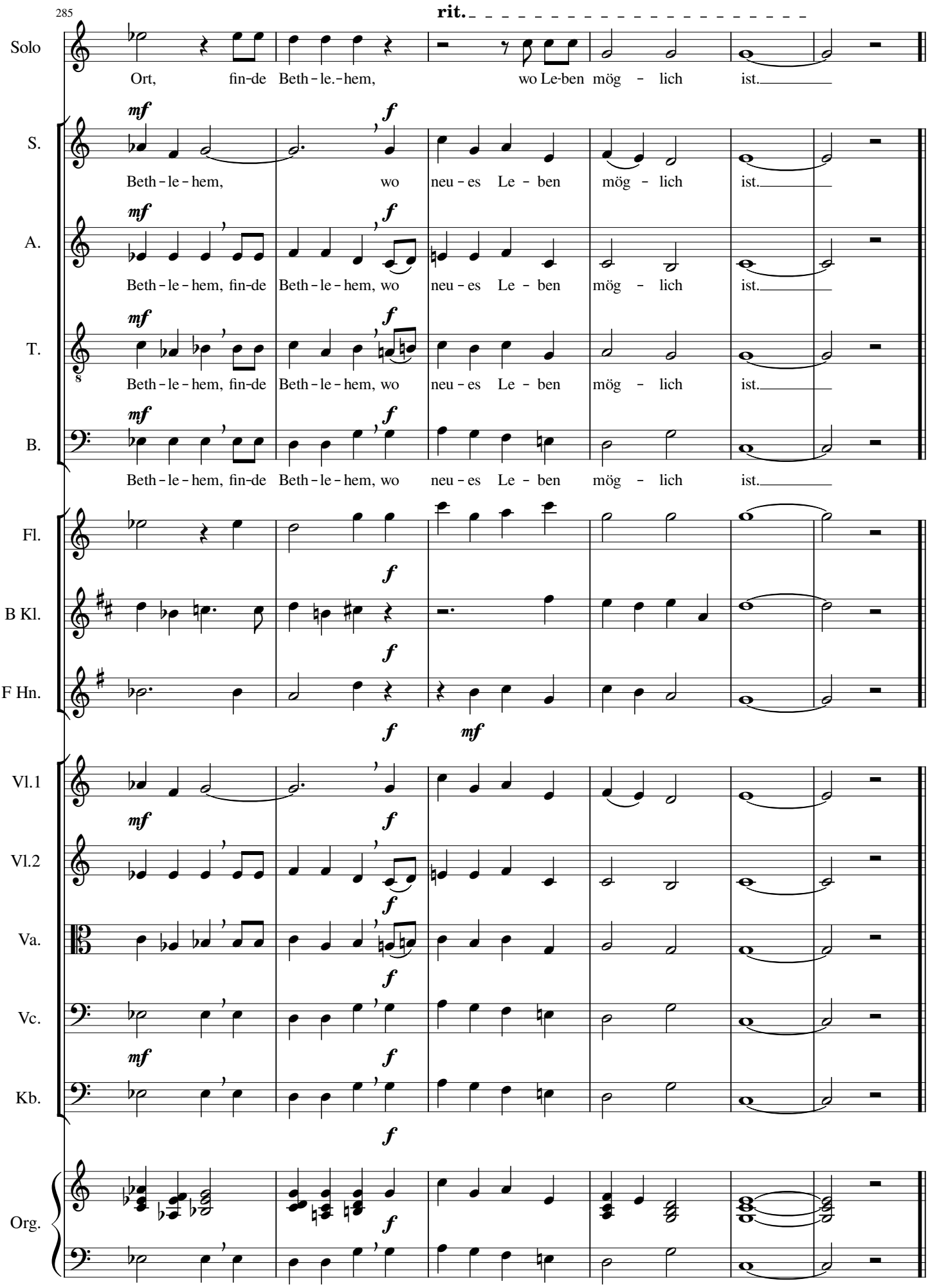
285
rit.
Solo
Ort, fin-de Beth-le.-hem, wo Le-ben mög - lich ist.
S.
Beth-le-hem, wo neu-es Le-ben mög - lich ist.
A.
Beth-le-hem, fin-de Beth-le-hem, wo neu-es Le-ben mög - lich ist.
T.
Beth-le-hem, fin-de Beth-le-hem, wo neu-es Le-ben mög - lich ist.
B.
Beth-le-hem, fin-de Beth-le-hem, wo neu-es Le-ben mög - lich ist.
Fl.
B Kl.
F Hn.
Vl.1
Vl.2
Va.
Vc.
Kb.
Org.

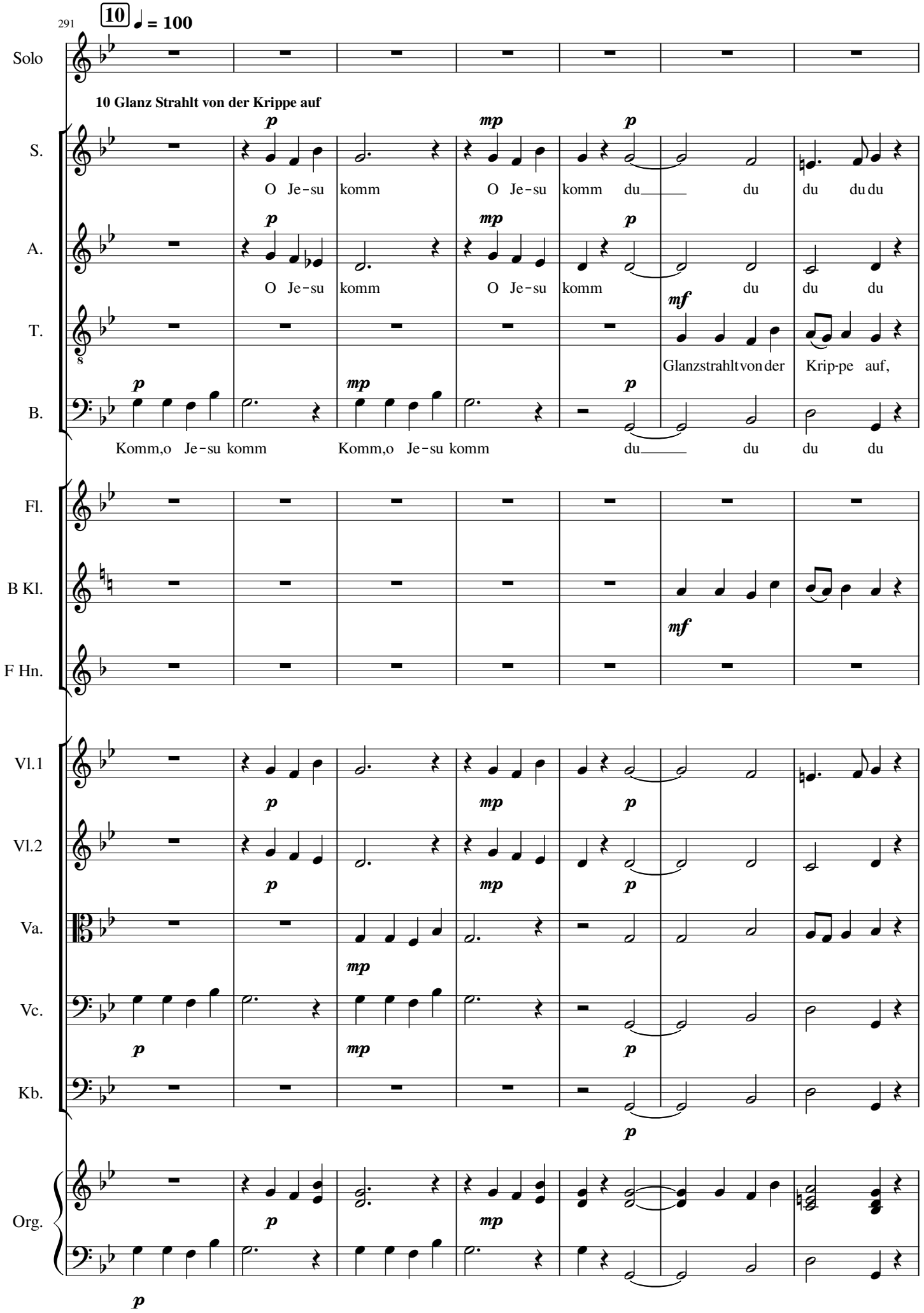

www.schmoll-musik.de

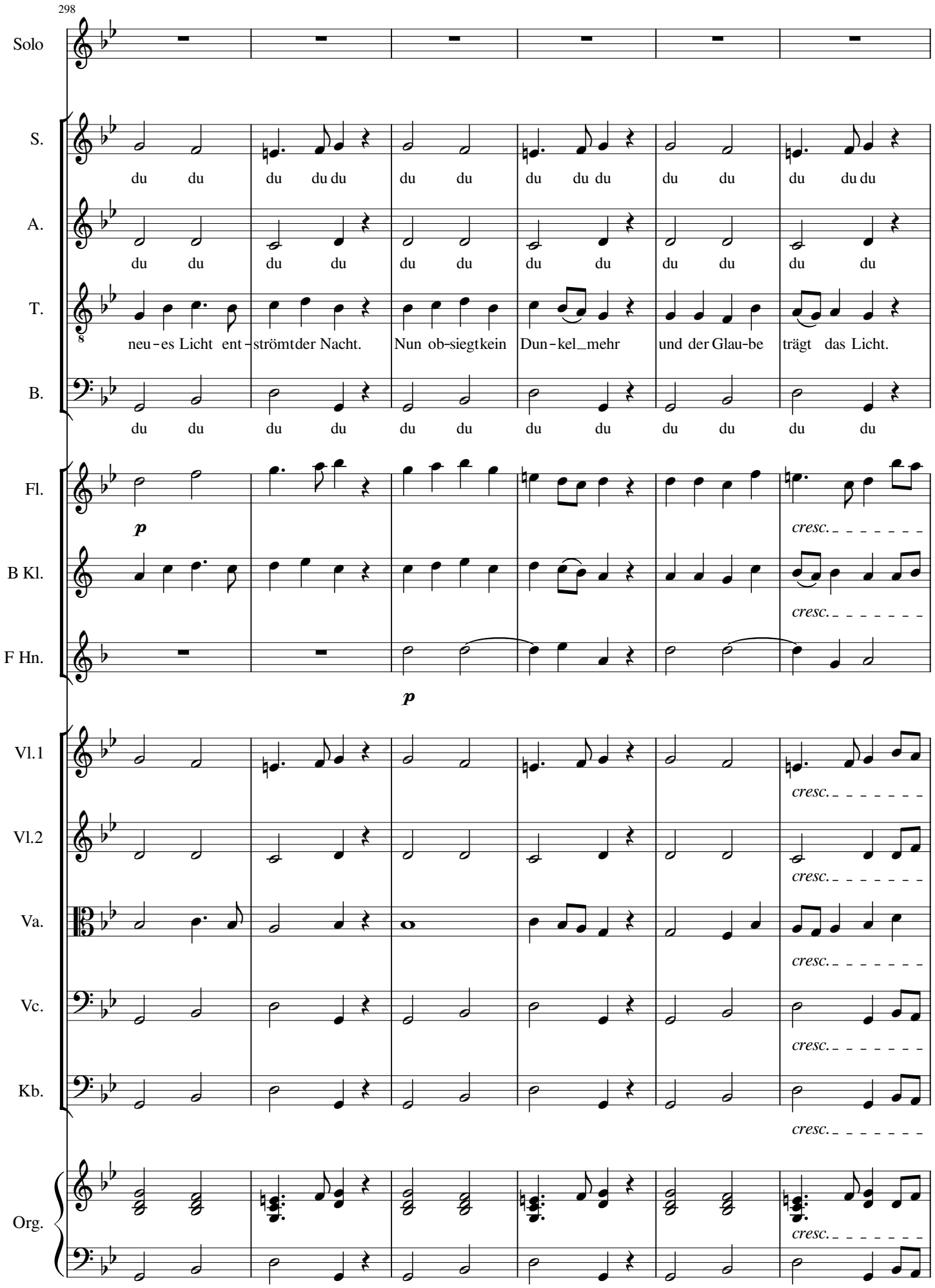
298
Solo
S.
du du du du du du du du du du du du du du du
A.
du du du du du du du du du du du du
T.
neu-es Licht ent-strömt der Nacht. Nun ob-siegt kein Dun-kel_mehr und der Glau-be trägt das Licht.
B.
du du du du du du du du du du du du
Fl.
p
cresc.
B Kl.
cresc.
F Hn.
p
Vl.1
cresc.
Vl.2
cresc.
Va.
cresc.
Vc.
cresc.
Kb.
cresc.
Org.
cresc.

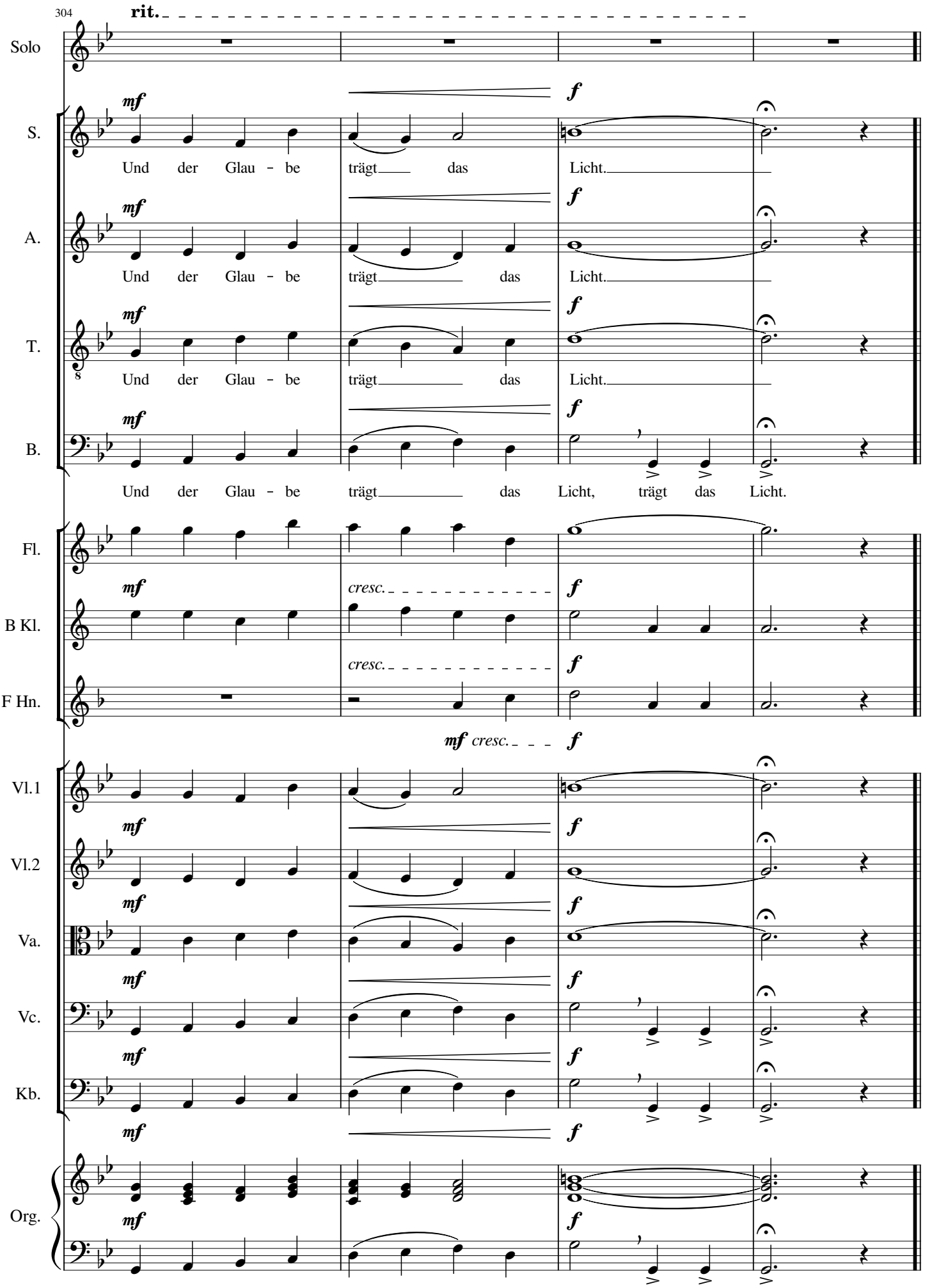

www.schmoll-musik.de

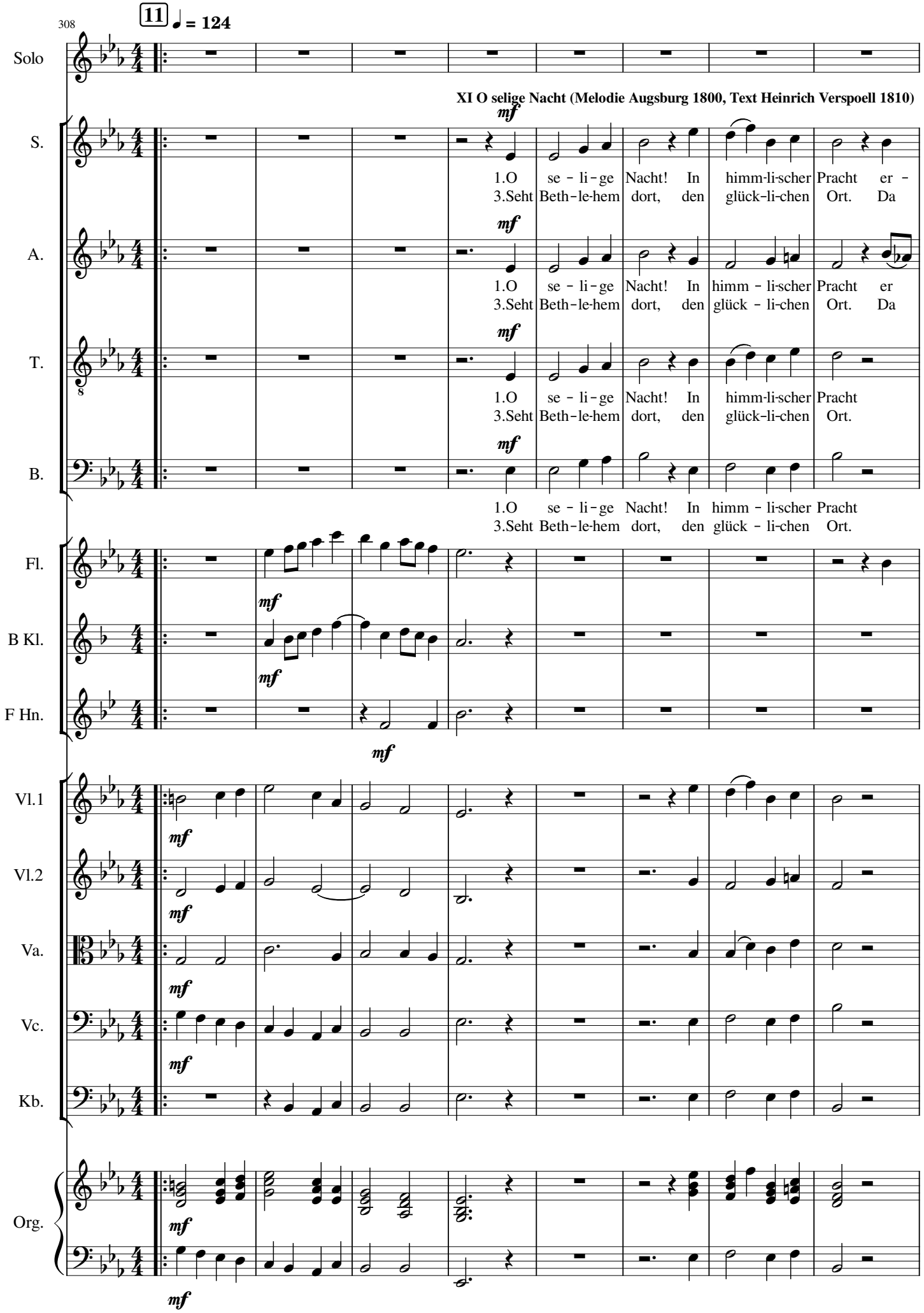
308
11
♩ = 124
Solo
XI O selige Nacht (Melodie Augsburg 1800, Text Heinrich Verspoell 1810)
S.
1.O se - li - ge Nacht! In himm-li-scher Pracht er -
3.Seht Beth-le-hem dort, den glück-li-chen Ort. Da
A.
1.O se - li - ge Nacht! In himm - li-scher Pracht er
3.Seht Beth-le-hem dort, den glück - li-chen Ort. Da
T.
1.O se - li - ge Nacht! In himm-li-scher Pracht
3.Seht Beth-le-hem dort, den glück-li-chen Ort.
B.
1.O se - li - ge Nacht! In himm - li-scher Pracht
3.Seht Beth-le-hem dort, den glück - li-chen Ort.
Fl.
B Kl.
F Hn.
Vl.1
Vl.2
Va.
Vc.
Kb.
Org.
mf

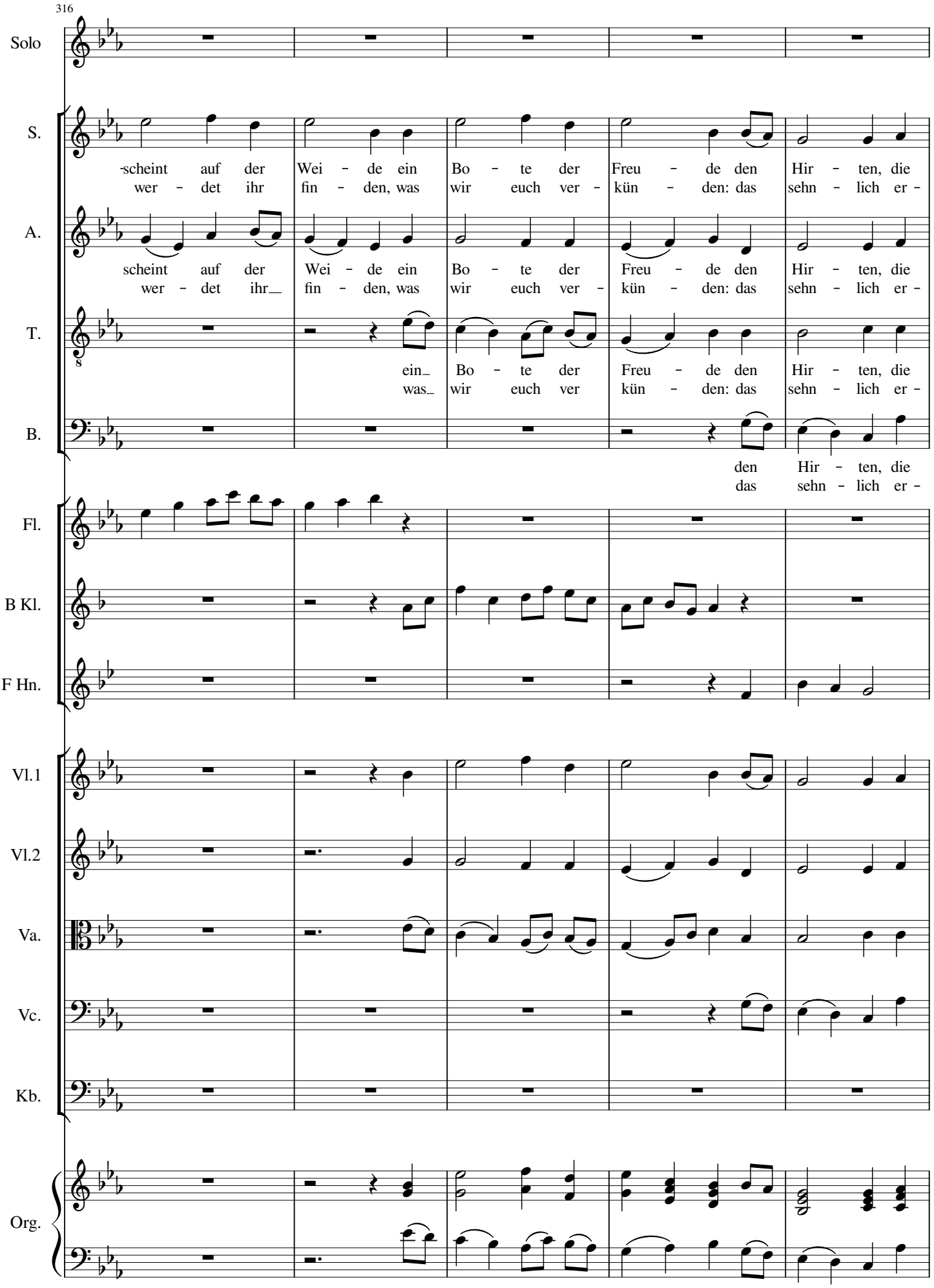
316
Solo
S.
scheint auf der Wei - de ein Bo - te der Freu - de den Hir - ten, die
wer - det ihr fin - den, was wir euch ver - kün - den: das sehn - lich er -
A.
scheint auf der Wei - de ein Bo - te der Freu - de den Hir - ten, die
wer - det ihr fin - den, was wir euch ver - kün - den: das sehn - lich er -
T.
ein Bo - te der Freu - de den Hir - ten, die
was wir euch ver kün - den: das sehn - lich er -
B.
den Hir - ten, die
das sehn - lich er -
Fl.
B Kl.
F Hn.
Vl.1
Vl.2
Va.
Vc.
Kb.
Org.

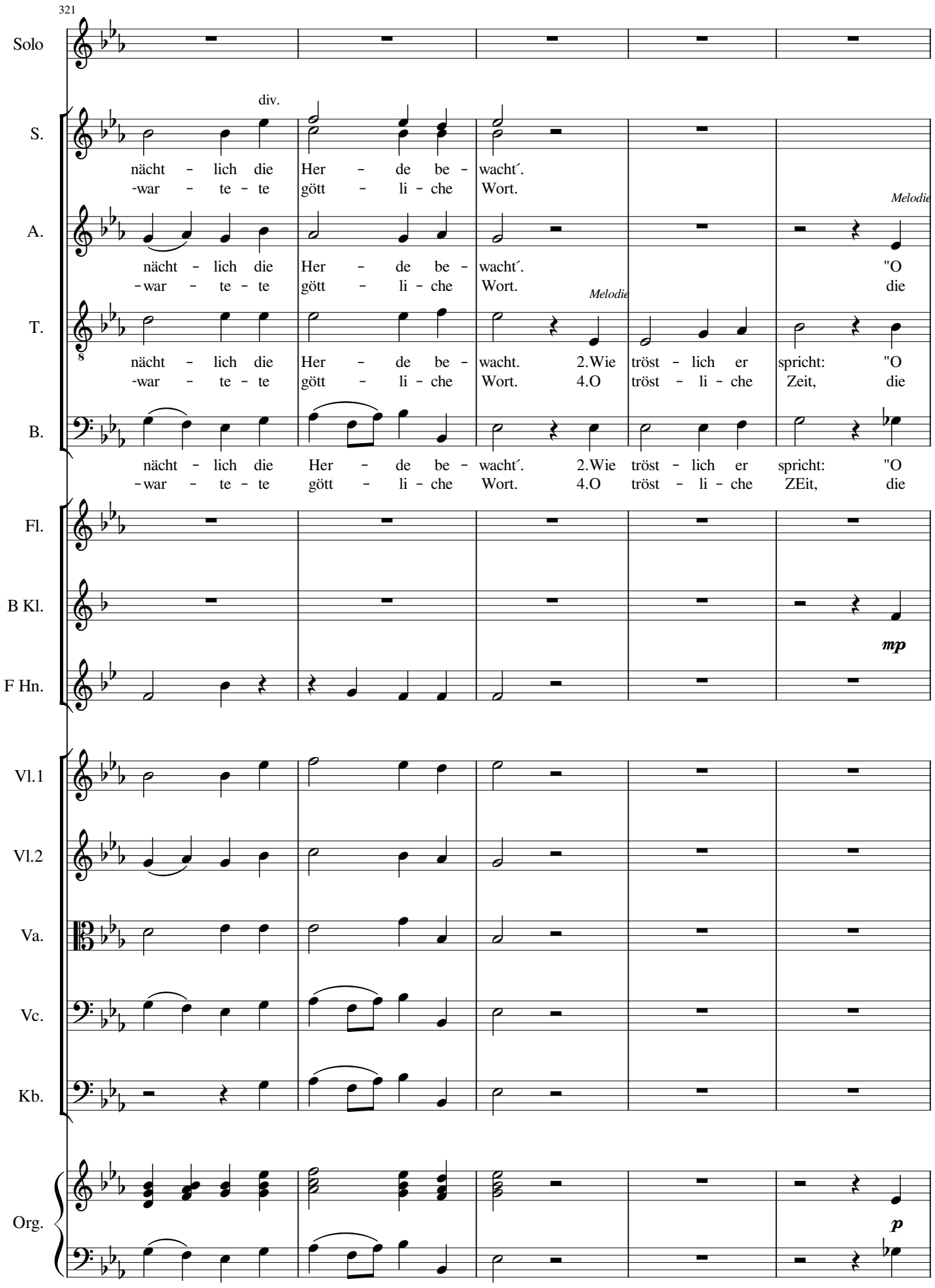
321
Solo
S.
div.
nächt - lich die Her - de be - wacht´.
-war - te - te gött - li - che Wort.
A.
nächt - lich die Her - de be - wacht´. "O
-war - te - te gött - li - che Wort. die
Melodie
T.
nächt - lich die Her - de be - wacht. 2.Wie tröst - lich er spricht: "O
-war - te - te gött - li - che Wort. 4.O tröst - li - che Zeit, die
B.
nächt - lich die Her - de be - wacht´. 2.Wie tröst - lich er spricht: "O
-war - te - te gött - li - che Wort. 4.O tröst - li - che ZEit, die
Fl.
B Kl.
mp
F Hn.
Vl.1
Vl.2
Va.
Vc.
Kb.
Org.
p

326

Solo

S. Ihr wa - ret ver lo - ren, heut ist___ euch ge
Sie lin - dert die Schmer - zen, sie we - cket die

A. fürch - tet euch nicht!" Ihr wa - ret ver - lo - ren, heut ist euch ge -
al - le er - freut. Sie lin - dert die Schmer - zen, sie we - cket die

T. fürch - tet euch nicht!" Ihr wa - ret ver - lo - ren, heut ist euch ge -
al - le er - freut. Sie lin - dert die Schmer - zen, sie we - cket die

f *MELODIE*

B. fürch - tet euch nicht!" Ihr wa - ret ver - lo - ren, heut ist euch ge -
al - le er - freut. Sie lin - dert die Schmer - zen, sie we - cket die

Fl. *mp* *cresc.*

B Kl. *cresc.* *mf*

F Hn. *mf*

Vl.1

Vl.2

Va.

Vc.

Kb.

Org.

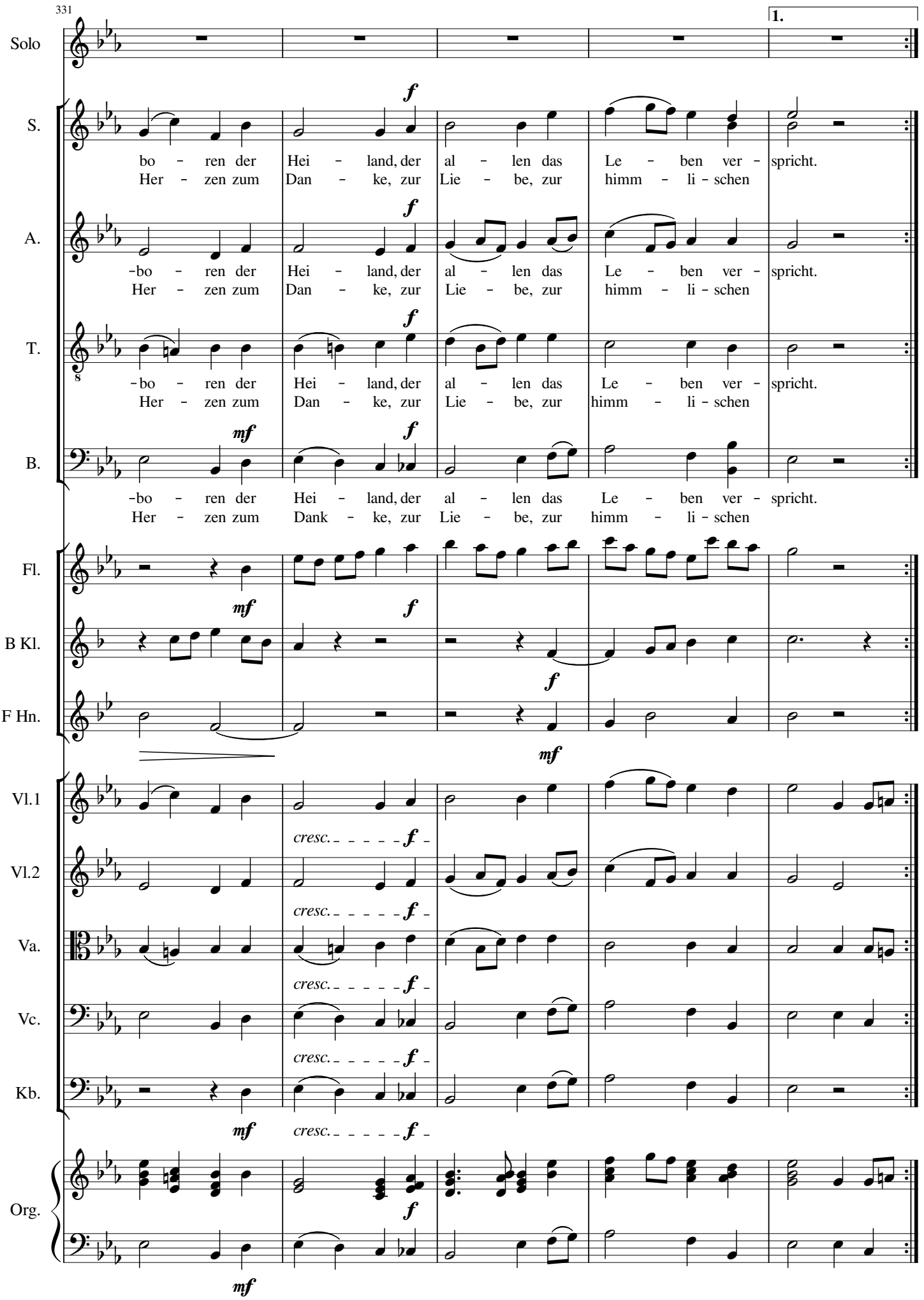
331
1.
Solo
S.
bo - ren der Hei - land, der al - len das Le - ben ver - spricht.
Her - zen zum Dan - ke, zur Lie - be, zur himm - li - schen
A.
-bo - ren der Hei - land, der al - len das Le - ben ver - spricht.
Her - zen zum Dan - ke, zur Lie - be, zur himm - li - schen
T.
-bo - ren der Hei - land, der al - len das Le - ben ver - spricht.
Her - zen zum Dan - ke, zur Lie - be, zur himm - li - schen
B.
-bo - ren der Hei - land, der al - len das Le - ben ver - spricht.
Her - zen zum Dank - ke, zur Lie - be, zur himm - li - schen
Fl.
B Kl.
F Hn.
Vl.1
cresc.
Vl.2
cresc.
Va.
cresc.
Vc.
cresc.
Kb.
cresc.
Org.

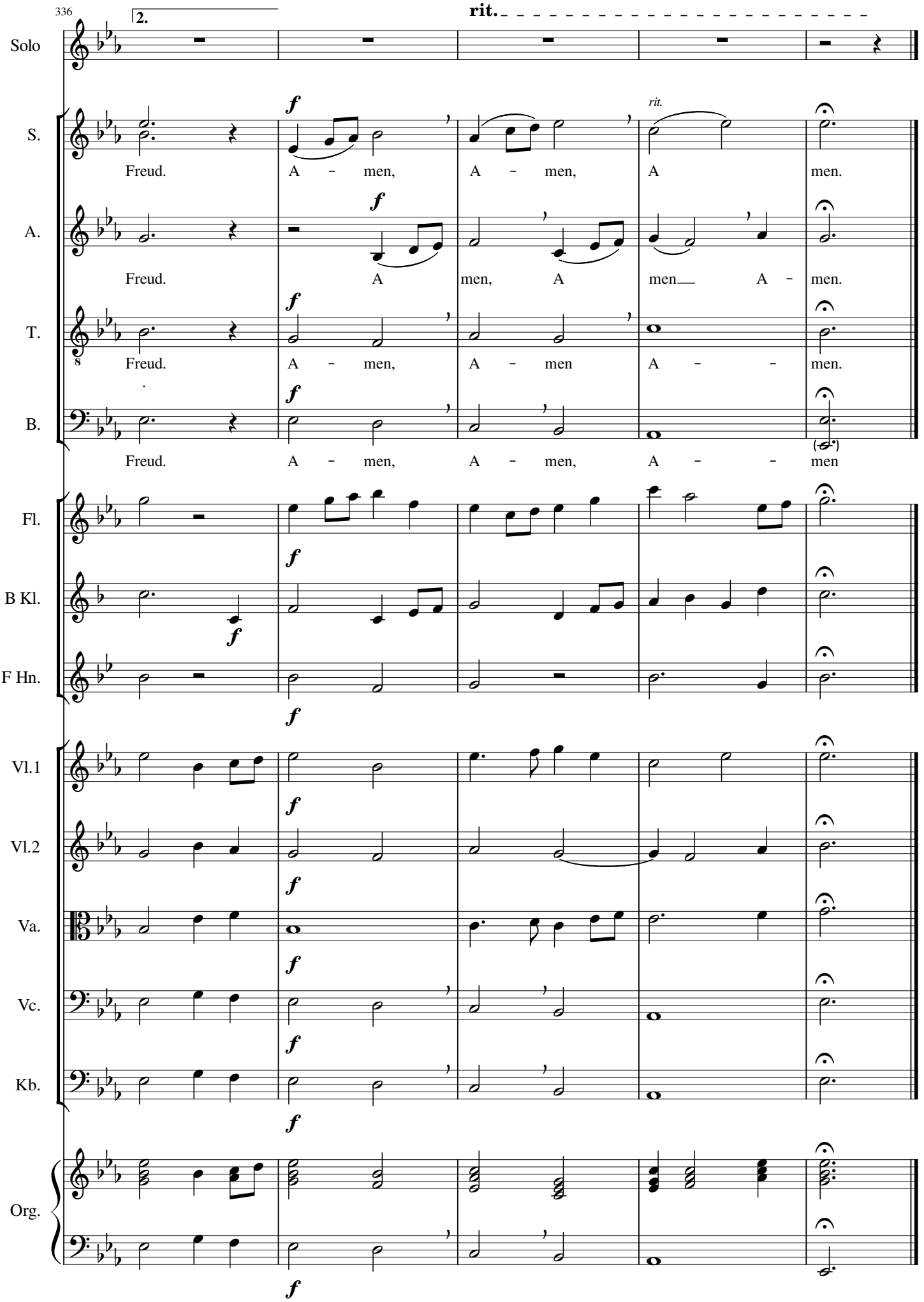

www.schmoll-musik.de