MICHAEL SCHMOLL

Stern der Verheißung

Kantate zum Advent für Solosopran, Mezzospopran oder Kinderchor (ad. lib.), gemischten Chor, Orchester (Streicher und Holzbläser) und Orgel

Kantate 1 ADVENT

Sopran- Aria 1 "Erwartet den Herrn"(ad. lib.)

Kantate 2 MARIA

Sopran- Aria 2 "Du Heiland aller Völker" (ad. lib.)

Kantate 3 STERN DER VERHEISSUNG

Für den Erwerb des Aufführungsrechts einschl. der Kopierlizenz
bitte den Betrag von € 80.- auf das Konto Michael Schmoll
bei der Märkischen Bank eG überweisen.
IBAN DE26 4506 0009 0102 6333 01 BIC GENODEM1HGN
Nach Eingang der Lizenzgebühr werden sämtliche Notenmaterialien auf Cds zugesandt.
Eine Hör- CD mit der Live-Aufnahme kann angefordert werden

Die Kantate ist auch in der Fassung für gemischten Chor, Solosopran, Kinderchor und kleines Ensemble (Violine, Altflöte, Flöte, Violoncello und Orgel) erschienen sowie in der Ur-Fassung für Männerchor, Solosopran, Mezzosopran (Kinderchor ad lib) und Orchester. Sie war ein Auftragswerk für den Männerchor Stadtlohn und ist in dieser Fassung auf CD erschienen.

www.schmoll-musik.de

PARTITUR

Michael Schmoll
KANTATE „Stern der Verheißung“
Fassung für Gemischten Chor, Solosopran, Kinderchor (oder einfachere Soli),
Flöte, Oboe, Klarinette, Streicher und Orgel

Erste Kantate „Tauet Himmel“

1. Vorspiel Orchester „Tauet Himmel den Gerechten“
2. Chor und Orchester „Gott heilger Schöpfer“
3. Sopran, Flöte und Orgel : Ankündigung „Das Volk“
4. Chor „O komm, o komm Emanuel“ 1. Str. a cappella
5. Mezzosopran, Klarinette und Streicher „Komm du Heiland aller Welt“
6. Chor „O komm, o komm Emanuel“ 3. Str. a cappella
7. Zwischenspiel Orgel, Flöte und Oboe, „Ein Segen hat ergossen sich“
8. Chor, Mezzosopran, Streicher und Orgel „Ein Segen hat ergossen sich“
9. Zwischenspiel Orgel und Klarinette Solo „O Heiland reiß die Himmel auf“
10. Chor + Flöte „O Heiland reiß die Himmel auf“
11. Sopran Streicher + Solo - Oboe „O Gott ein Tau vom Himmel gieß“
12. Chor Streicher und Orgel „O Erd schlag aus“
13. Zwischenspiel Orchester „Macht hoch die Tür“
14. Chor und Orchester „Macht hoch die Tür“
15. Mezzosopran, Orgel, Violine Solo „ O wohl dem Land, o wohl der Stadt“
16. Gemeinde, Chor und Orchester „Macht hoch die Tür“

ARIA I Erwartet den Herrn Völker (Mezzosopran, Flöte, Streicher, Orgel)

Zweite Kantate „Maria“

17. Orchester „Ave Maria zart“
18. Chor a cappella „Der Engel des Herrn“
19. Sopran und Mezzosopran mit Orchester „Ave Maria zart“
20. Oboe, Klarinette und Orgel „Maria durch ein Dornwald ging“

21 Sopransolo, Chor; Orchester (Klarinette tacet) „Maria durch ein Dornwald ging“
22 Chor a cappella „Ostkirchlicher Mariengruss“
23 Über die Berge schalt (Orchester)
24 a) Über die Berge schallt (Chor)
24 b) Sagt an, wer ist doch diese (alternativ zu 24 a)
25 Ja, sie ist gnadenvoll (Zwei Soli, Flöte, Oboe, Cello und Orgel)
26 Gott, der Allmächtige (Chor und Orchester)
27 Maria, dich lieben ist allzeit mein Sinn (Solo, Violine und Orgel)
28 Gemeinde, Chor – Überchor, Orchester „Von Gott über Engel und Menschen gestellt“ (GL 594, 2+6)

ARIA II Du Heiland aller Völker (Sopran oder Mezzosopran (2 Fassungen), Flöte, Streicher, Orgel)

Dritte Kantate „Stern der Verheißung“

29 Vorspiel „Stern der Verheißung“ Oboe, Streicher, Orgel
30 Mezzosopran, Flöte und Orgel „Weil Gott dich liebt bist du ein kleiner Stern“
31 Solo, Chor, Klarinette, Streicher und Orgel „Wie schön leuchtet der Morgenstern“
32 Pifa (Orchester)
33 Stern – Meditation (Flöte, Klarinette und Orgel)
34 Stern der Verheißung – Leise rieselt der Schnee (Soli, Gemeinde, Chor, Orchester)

Die Kantate ist auch in einer kleinen Fassung für gemischten Chor, Soli, Kinderchor (oder Soli), Violine, Flöte, Altflöte, Violoncello und Orgel erschienen.
Ebenso liegt die Urfassung für Männerchor, Soli und Orchester vor, die als Auftrag für den Männerchor Stadtlohn entstand und als CD produziert wurde.

1. Vorspiel Orchester "Tauet Himmel"

Kantate "Stern der Verheissung" , Musik: Michael Schmoll

Viertel 100
Dauer: 1.55

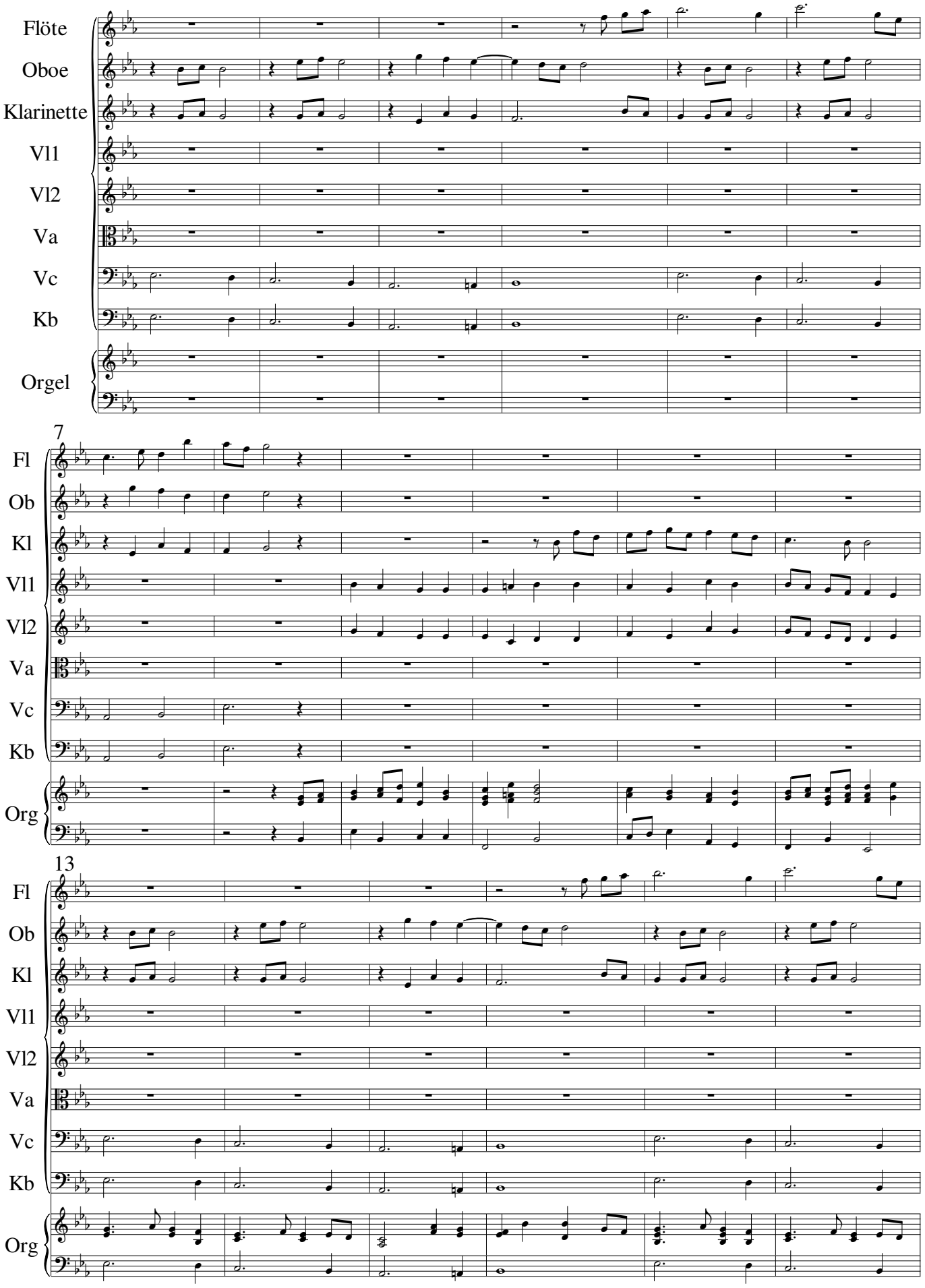

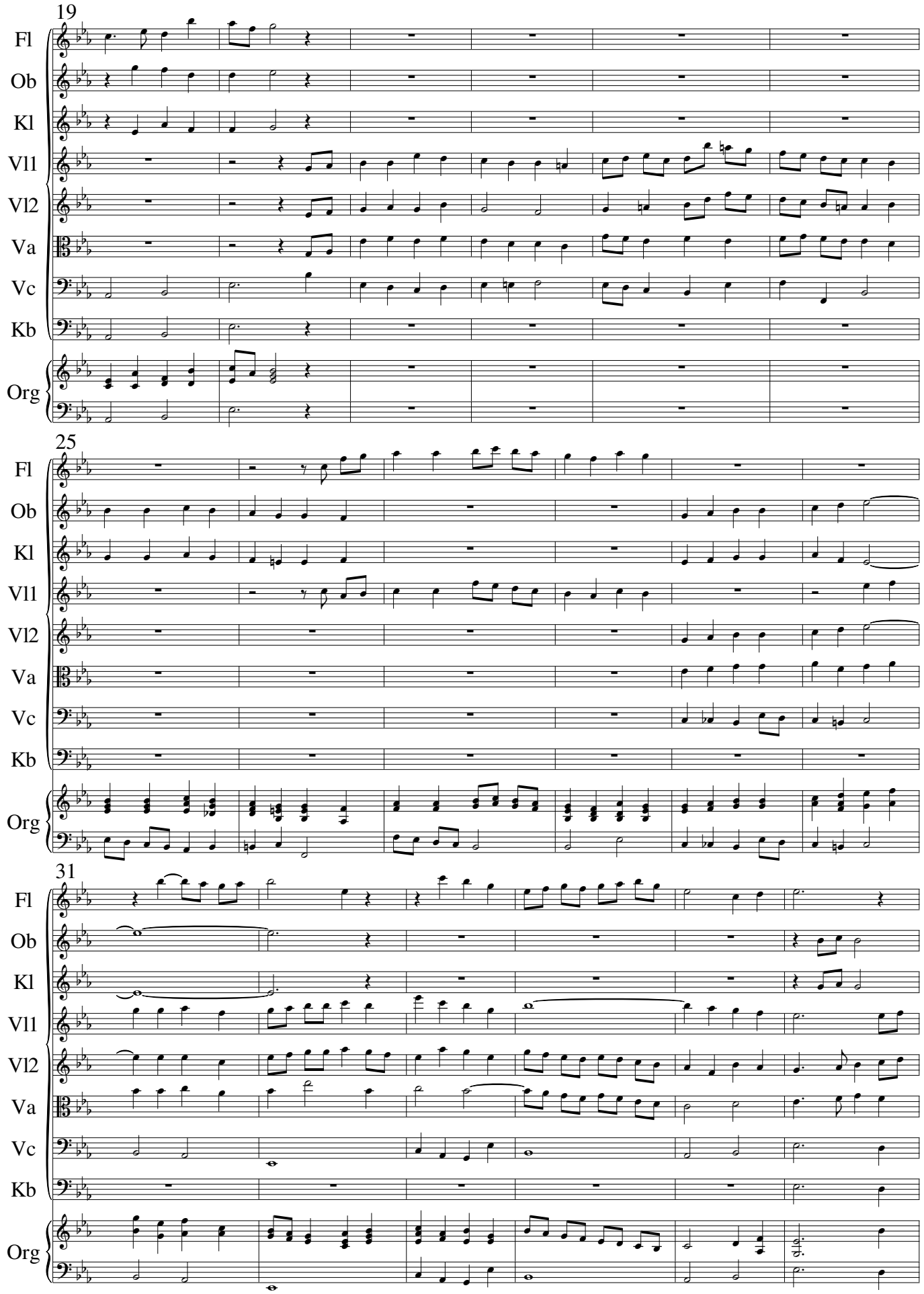
19
Fl
Ob
Kl
Vl1
Vl2
Va
Vc
Kb
Org
25
Fl
Ob
Kl
Vl1
Vl2
Va
Vc
Kb
Org
31
Fl
Ob
Kl
Vl1
Vl2
Va
Vc
Kb
Org

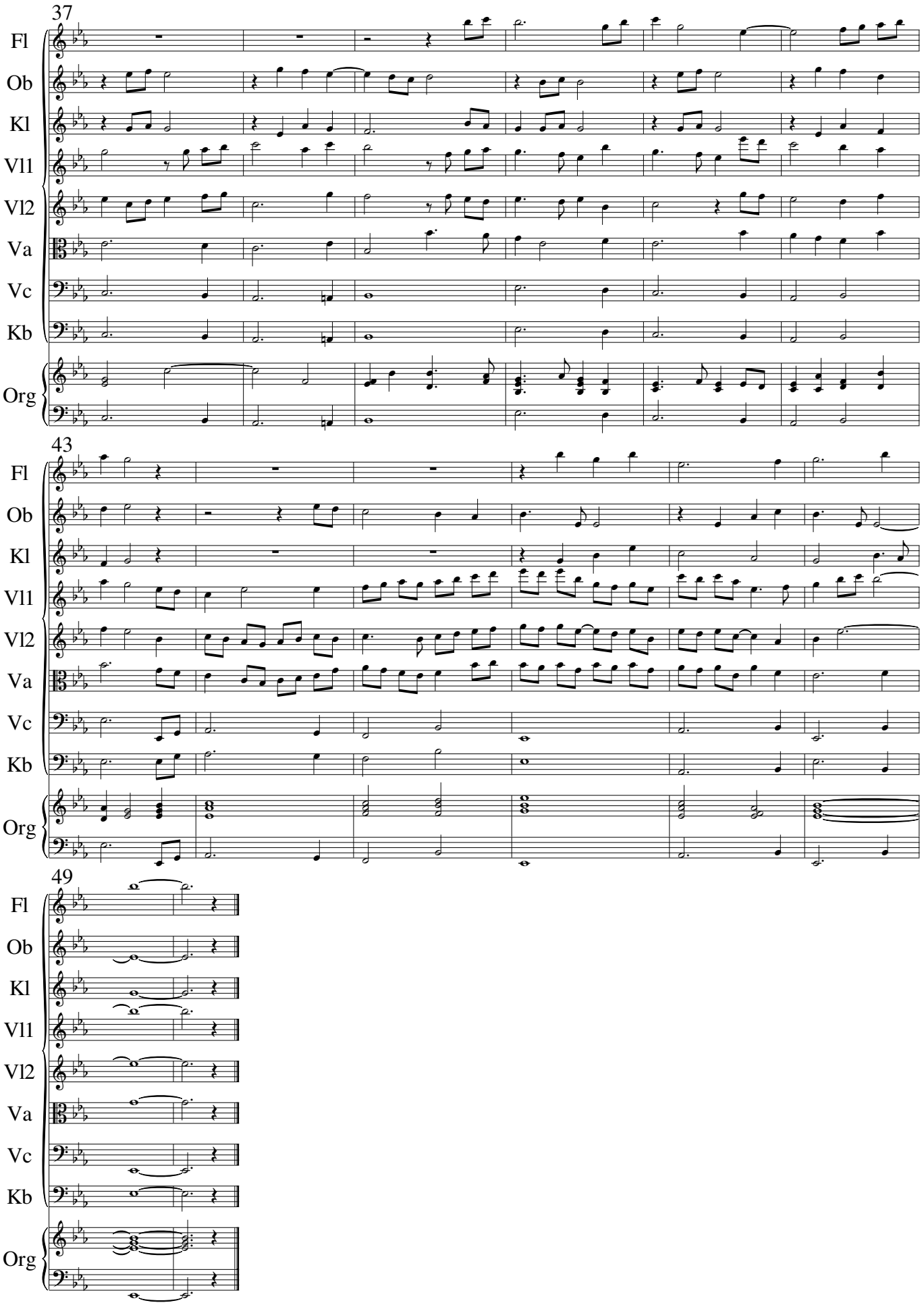
37
Fl
Ob
Kl
Vl1
Vl2
Va
Vc
Kb
Org
43
Fl
Ob
Kl
Vl1
Vl2
Va
Vc
Kb
Org
49
Fl
Ob
Kl
Vl1
Vl2
Va
Vc
Kb
Org

2 Gott heilger Schöpfer aller Stern

Kantate "Stern der Verheissung" - SATB und Orchester

Michael Schmoll

SA

TB

Flöte

Oboe

Klarinette

Vl1

Vl2

Va

Vc

Kb

Orgel

6

SA

Gott heil - ger Schöp - fer al - ler

TB

Gott un - ser

Fl

Ob

Kl

Vl1

Vl2

Va

Vc

Kb

Org.

11

Stern er - leucht uns, die wir sind so fern,

SA: Gott heil - ger Schöp - fer al - ler Stern er - leucht uns,

TB: Stern, un - ser Stern, un - ser Stern,

Fl

Ob

Kl

Vl1

Vl2

Va

Vc

Kb

Org.

16

dass wir er - ken - nen Je - sus Christ,

SA: die wir sind so fern dass wir er - ken - nen Je - sus Christ, wir er - ken - nen Je - sus

TB: leuch - te uns, dass wir er - ken - nen Je - sus Christ, wir er - ken - nen Je - sus

Fl

Ob

Kl

Vl1

Vl2

Va

Vc

Kb

Org.

21

SA: der für uns Mensch ge-wor-den ist, für uns Mensch ge-

Christ, der für uns Mensch ge-wor-den ist, der für uns Mensch ge-

TB: Christ, der für uns Mensch ge-wor-den, Mensch ge-

Fl

Ob

Kl

Vl1

Vl2

Va

Vc

Kb

Org.

26

SA: wor - den ist.

wor - den ist.

TB: wor - den ist.

Fl

Ob

Kl

Vl1

Vl2

Va

Vc

Kb

Org.

Dauer 1.10

3 ANKÜNDIGUNG (Sopransolo oder Kinderchor, Flöte und Orgel)

Kantate "Stern der Verheissung" (Michael Schmoll)

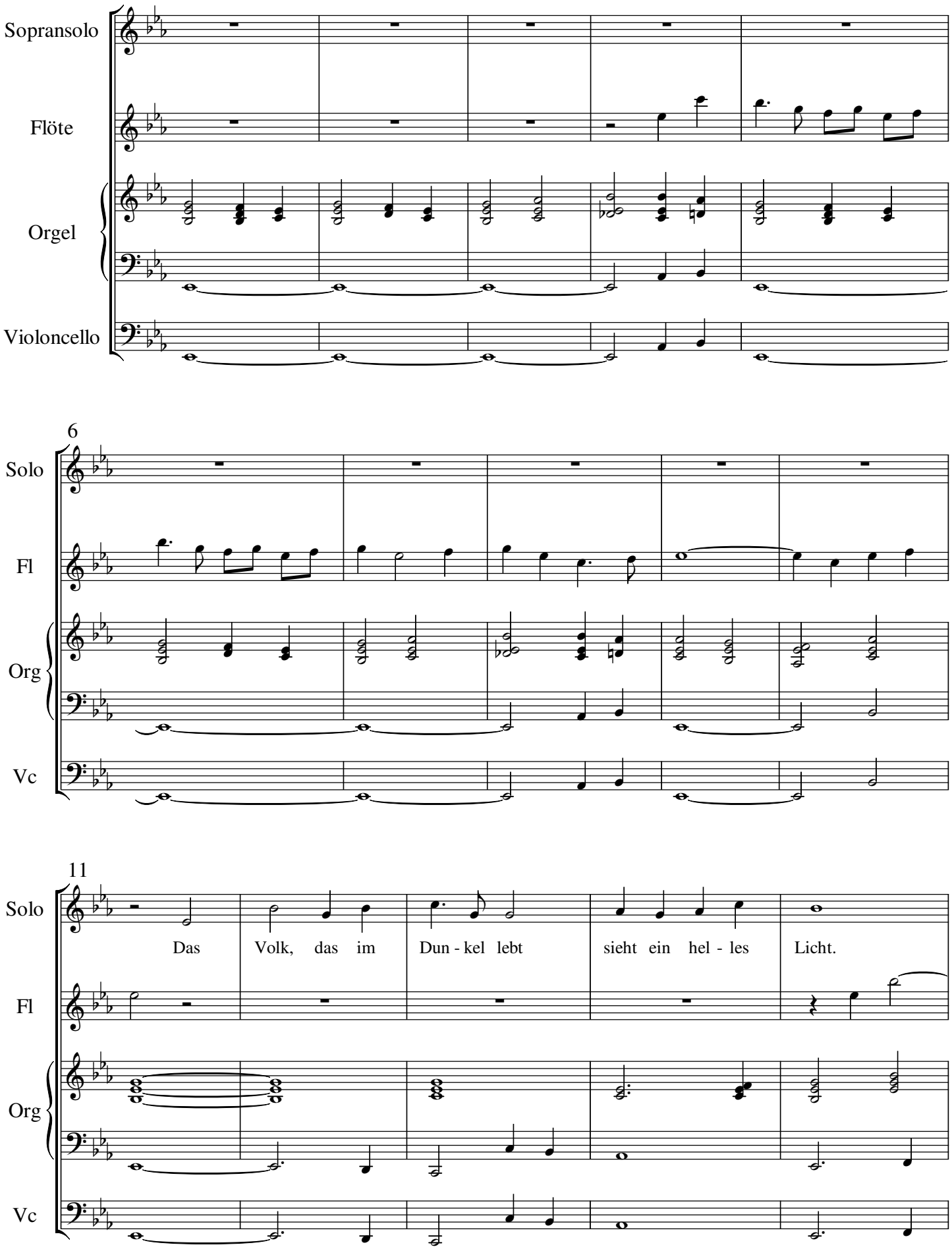

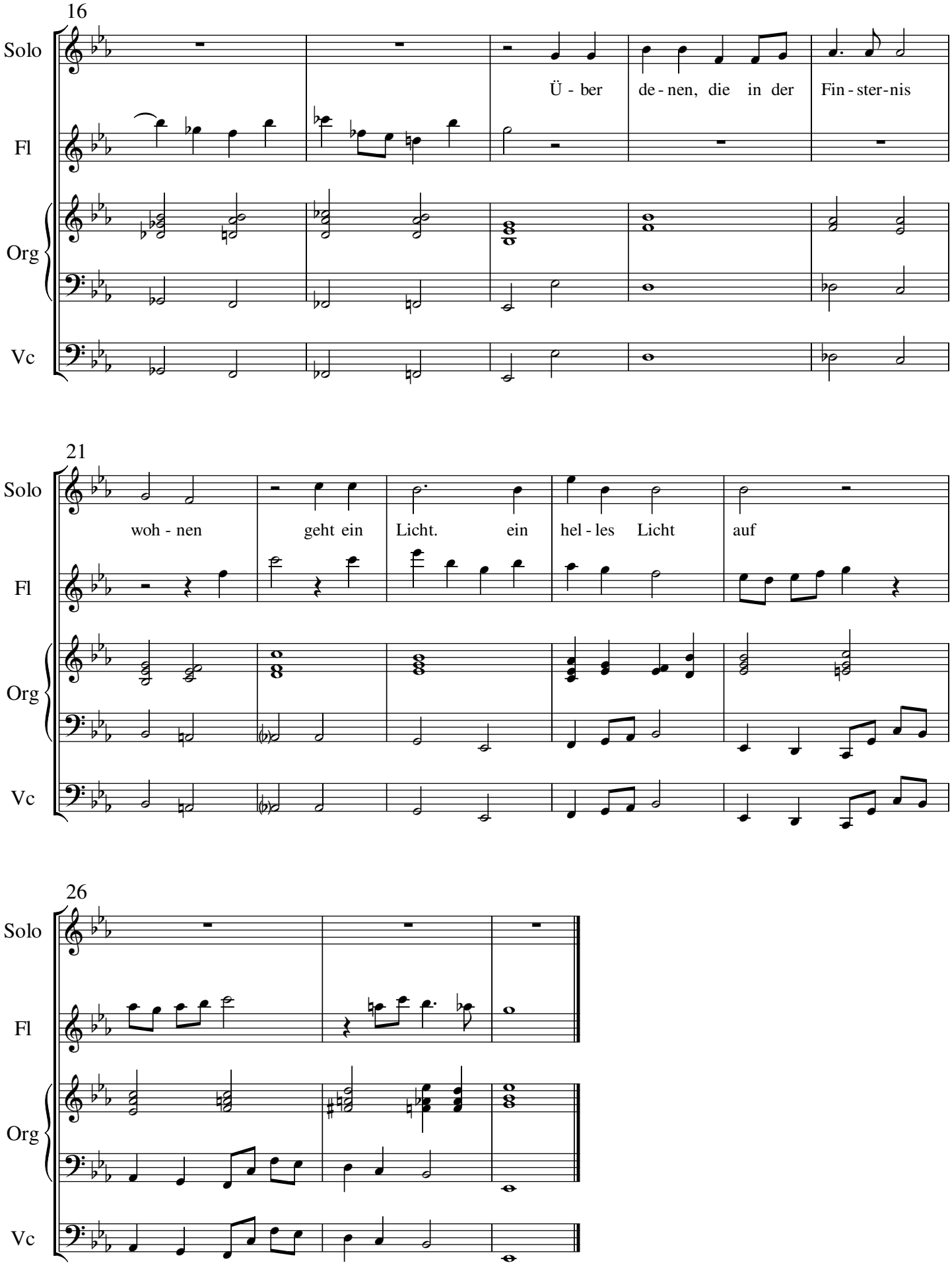
16
Solo
Fl
Org
Vc
Ü - ber de - nen, die in der Fin - ster - nis
21
Solo
Fl
Org
Vc
woh - nen geht ein Licht. ein hel - les Licht auf
26
Solo
Fl
Org
Vc

4 O komm, o komm Emanuel (Chor a cappella)

Kantate "Stern der Verheissung" (Michael Schmoll)

Dauer: 0.45

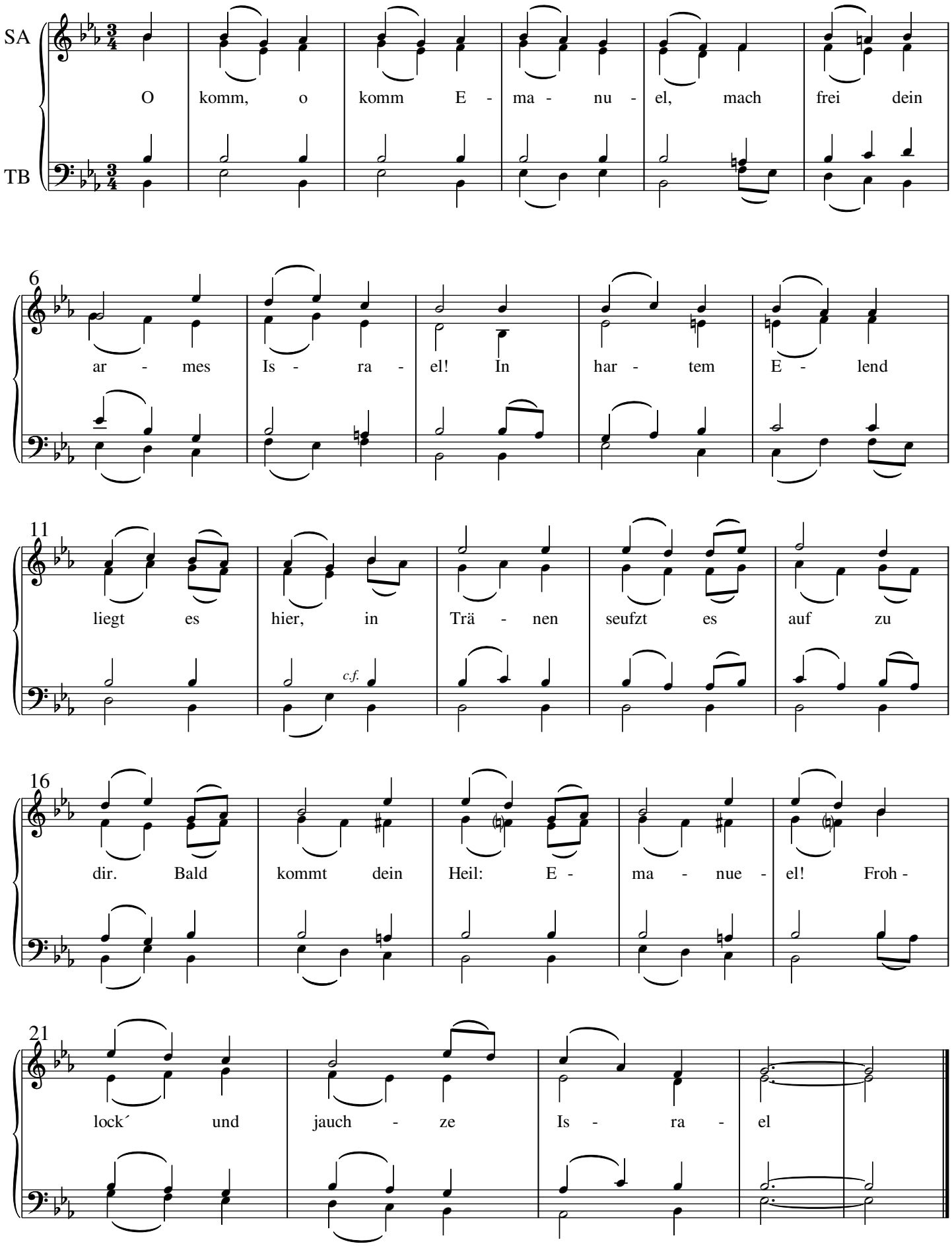

www.schmoll-musik.de

5 Komm du Heiland aller Welt
(Sopransolo oder Kinderchor, Flöte, Streicher, Orgel)

Dauer 1.22

Kantate "Stern der Verheissung" (Michael Schmoll)

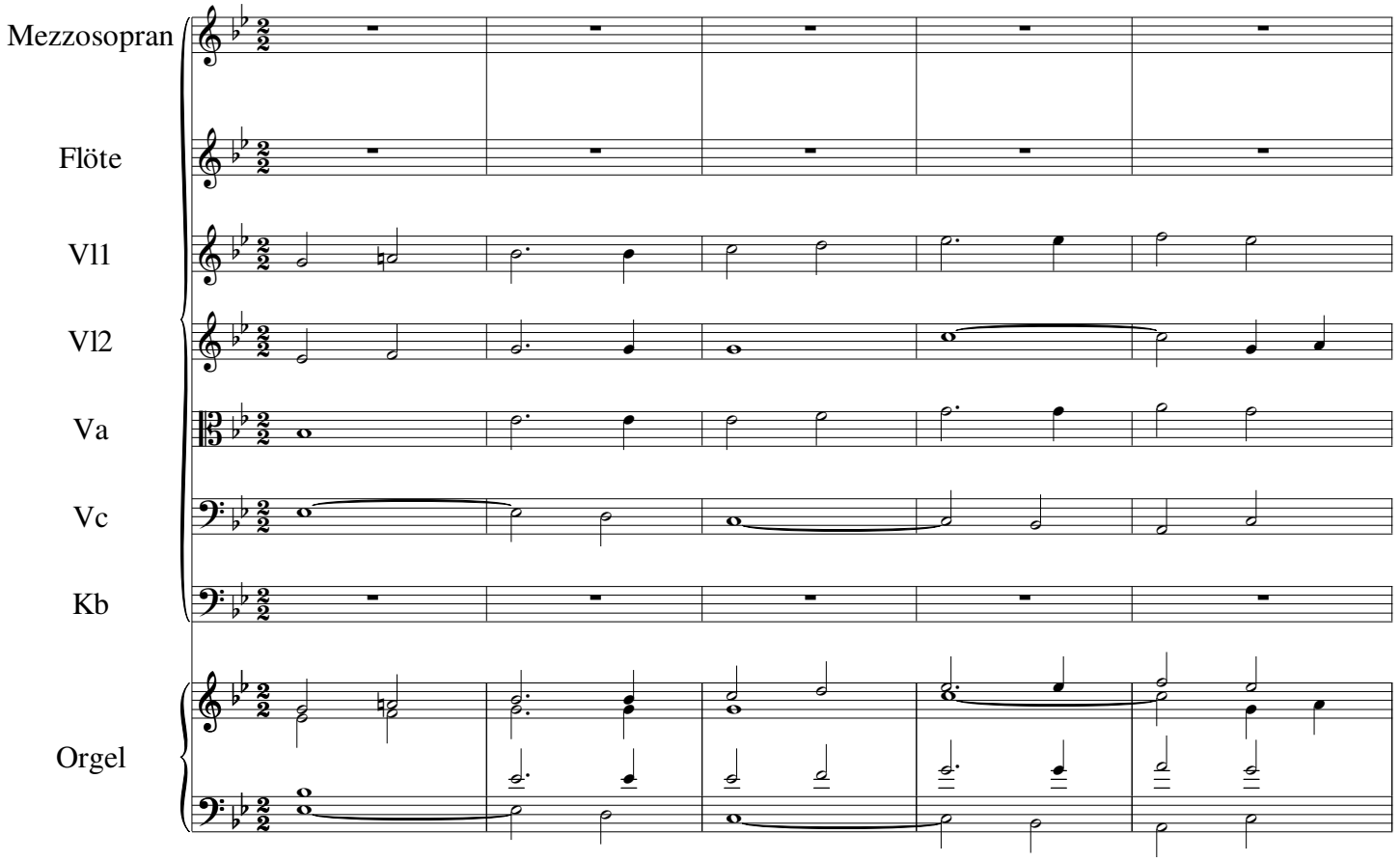

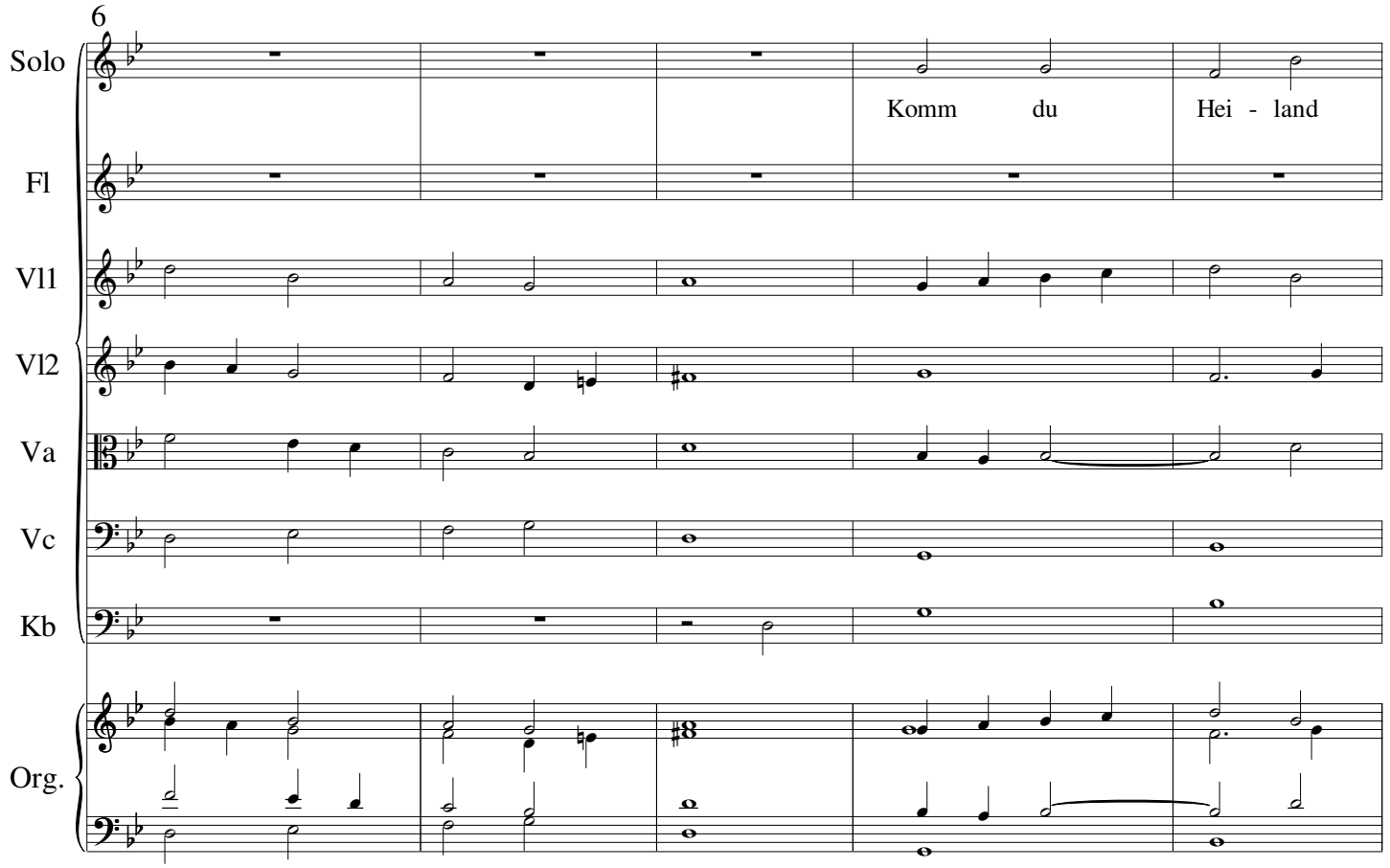

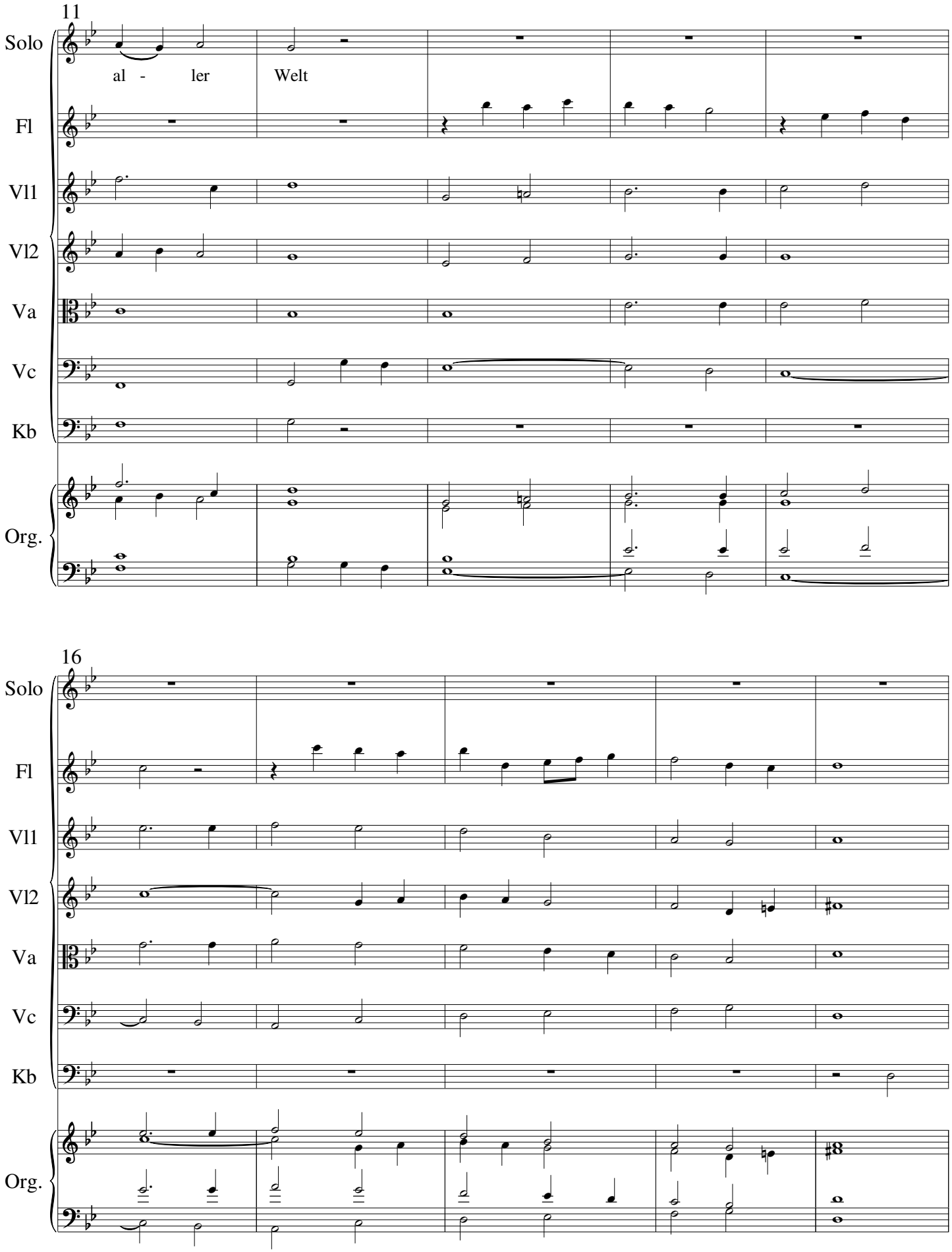
11
Solo
al - ler Welt
Fl
Vl1
Vl2
Va
Vc
Kb
Org.
16
Solo
Fl
Vl1
Vl2
Va
Vc
Kb
Org.

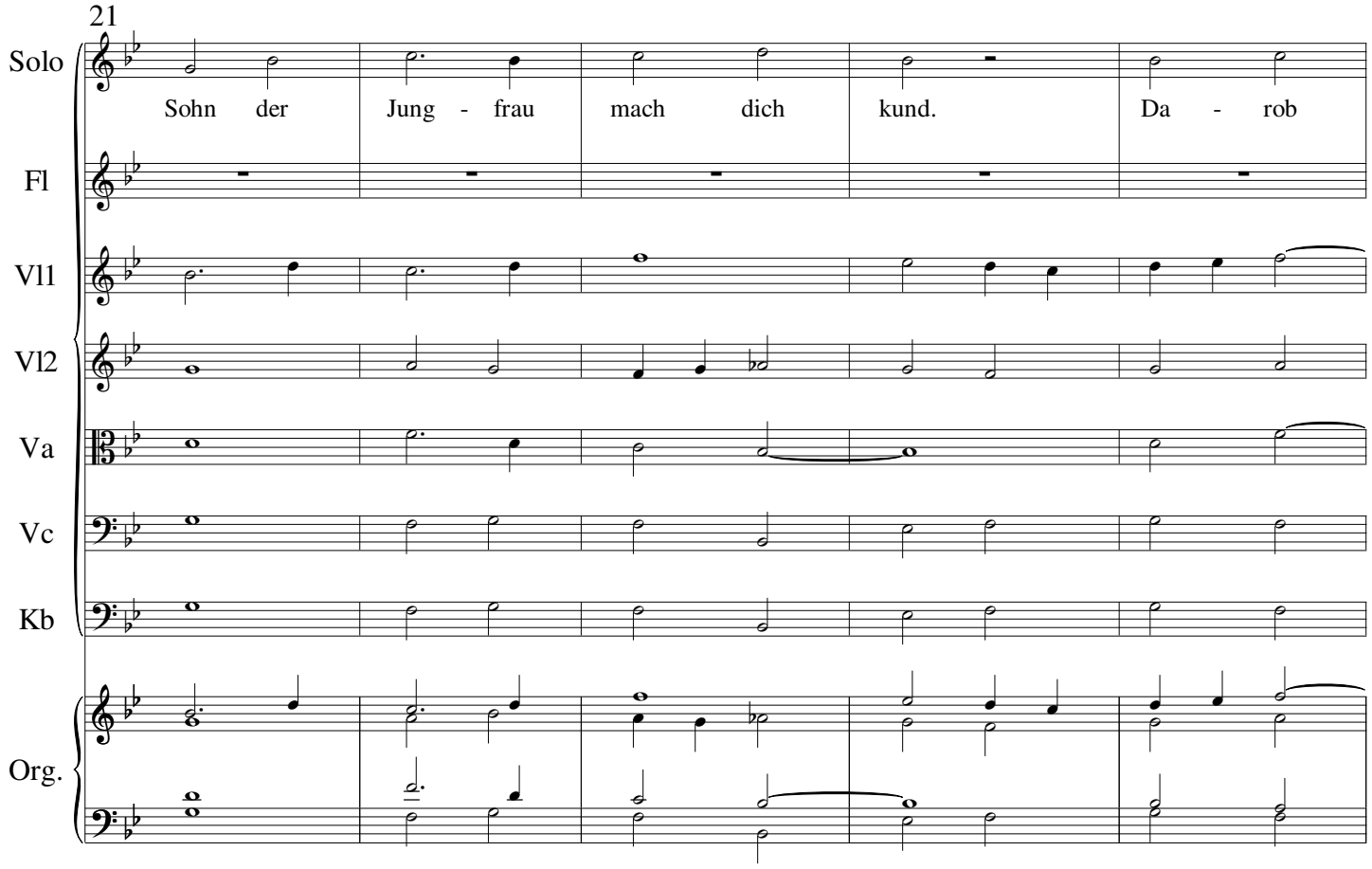
21
Solo
Sohn der Jung - frau mach dich kund. Da - rob
Fl
Vl1
Vl2
Va
Vc
Kb
Org.

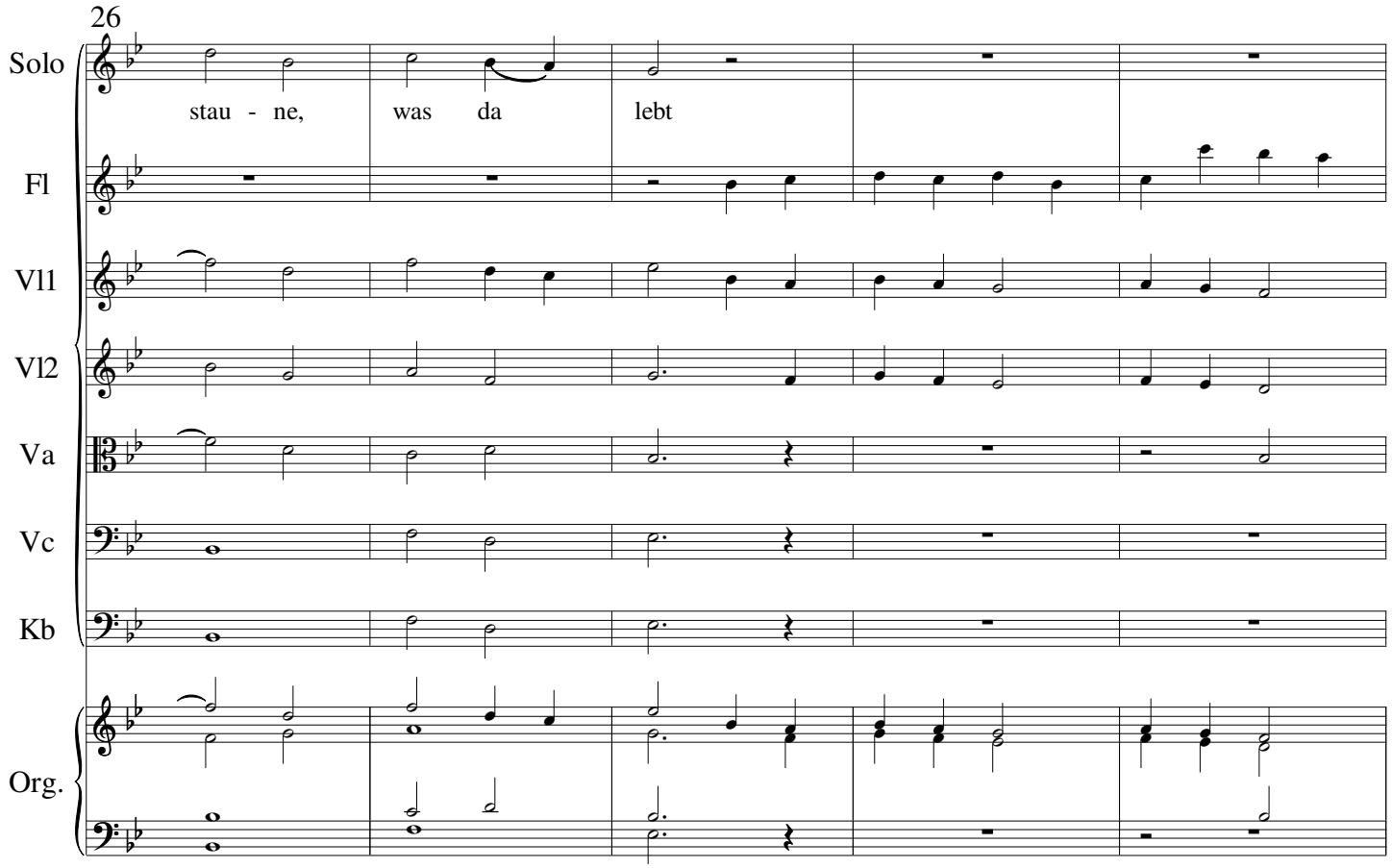
26
Solo
stau - ne, was da lebt
Fl
Vl1
Vl2
Va
Vc
Kb
Org.

31

Solo: Al - so will Gott wer - den Mensch, al - so

Fl

Vl1

Vl2

Va

Vc

Kb

Org.

36

Solo: will Gott wer - den Mensch, wer - den Mensch

Fl

Vl1

Vl2

Va

Vc

Kb

Org.

6 O komm, du Gottessohn (Chor a cappella)

Kantate "Stern der Verheissung" (Michael Schmoll)

0.45

SA

TB

O komm, o komm du Got - tes - sohn, zur Er - de

6

steig vom Him - mels - thron! Gott Herr und Hei - land

11

tritt her - für, o komm, schließ auf die Him - mels -

c.f.

16

tür. Bald kommt dein Heil: E - ma - nue - el! Froh -

21

lock und jauch - ze Is - ra - el

7 Ein Segen hat ergossen sich (Interludium Flöte, Oboe, Orgel)

1.05

Kantate "Stern der Verheissung" (Michael Schmoll)

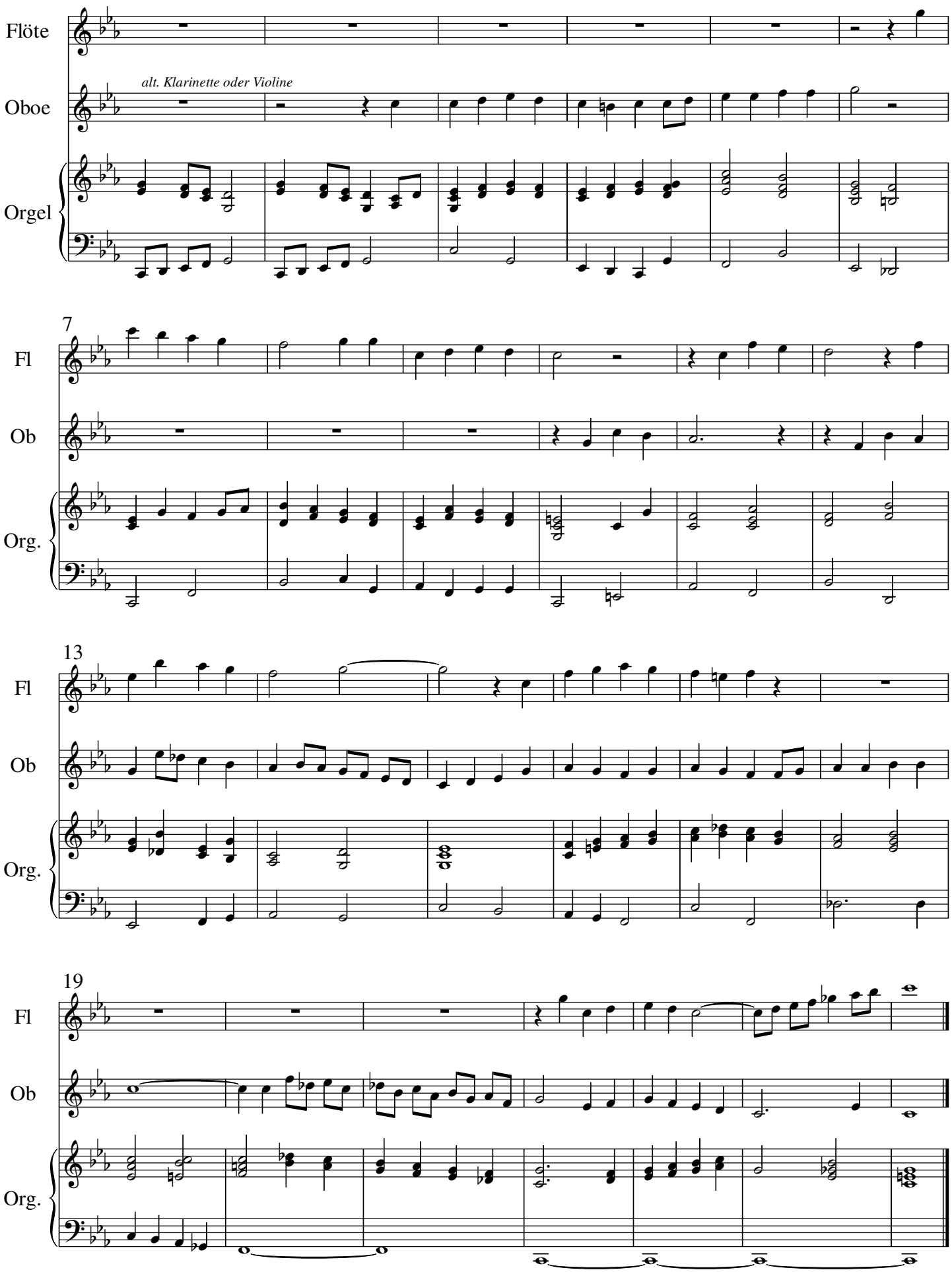

Dauer 2.00

8 Ein Segen hat ergossen sich (Solo oder Kinderchor, GCH, Str, Org)

Kantate "Stern der Verheissung" (Musik bzw. Bearbeitung: Michael Schmoll)

Solo

1.Ein Se - gen hat er - gos - sen sich
2.Ma - ri - a ist em - pfan - gen von

SA

TB

Vl1

Vl2

Va

Vc

Kb

Orgel

7

Solo

ü - ber Da - vids Haus das Mor - gen rot bricht aus
je - der Ma - kel rein die laßt uns be - ne - dein!

SA

1.die Blu - me ist em - spros - sen n
3.von der Pro - phe - ten san - gen n

Vl1

Vl2

Va

Vc

Kb

Org.

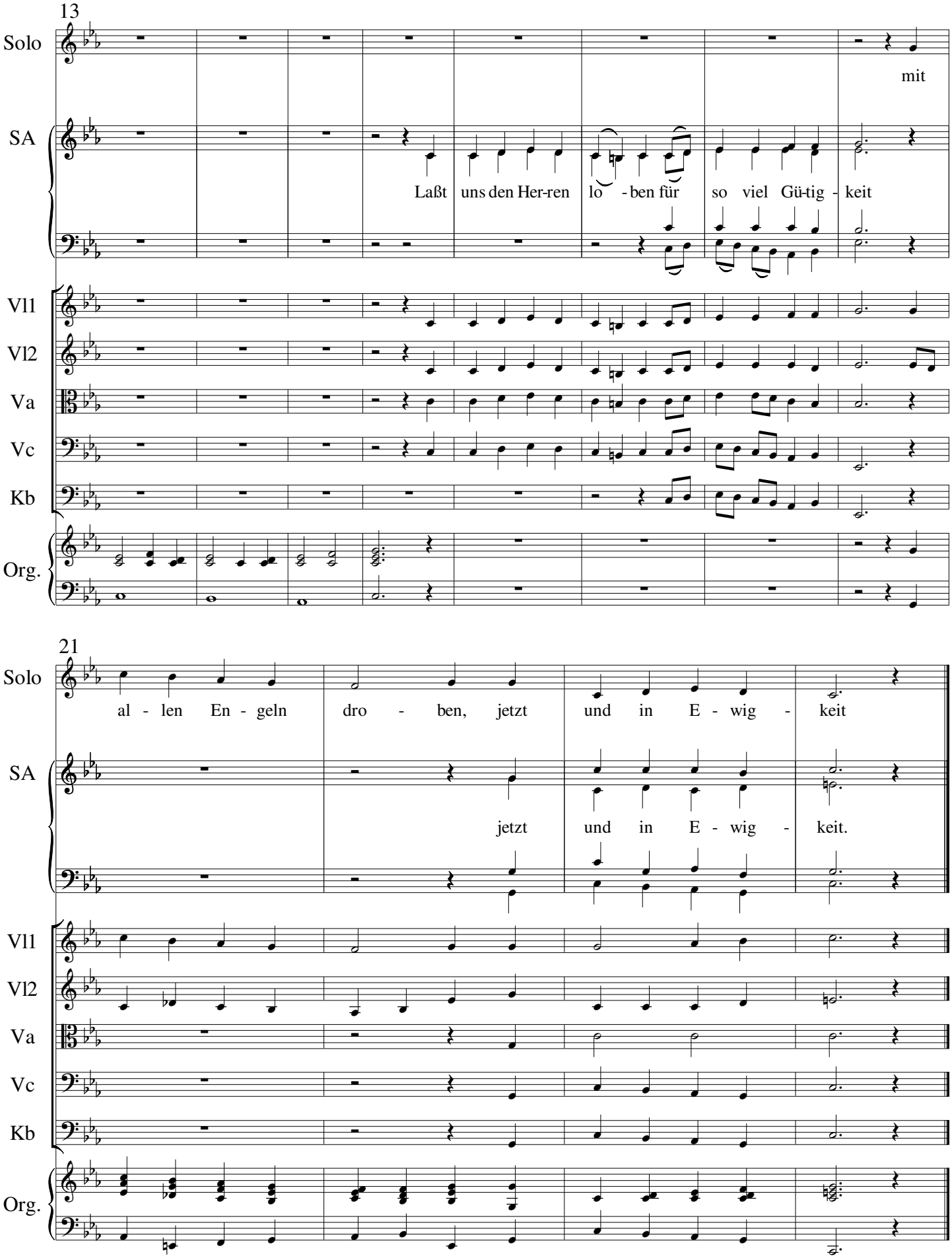
13
Solo
mit
SA
Laßt uns den Her-ren lo - ben für so viel Gü-tig - keit
Vl1
Vl2
Va
Vc
Kb
Org.
21
Solo
al - len En - geln dro - ben, jetzt und in E - wig - keit
SA
jetzt und in E - wig - keit.
Vl1
Vl2
Va
Vc
Kb
Org.

9 O Heiland reiß die Himmel auf (Klarinette/oder Violine+Orgel)

Dauer 0.48

Kantate "Stern der Verheissung" (Michael Schmoll)

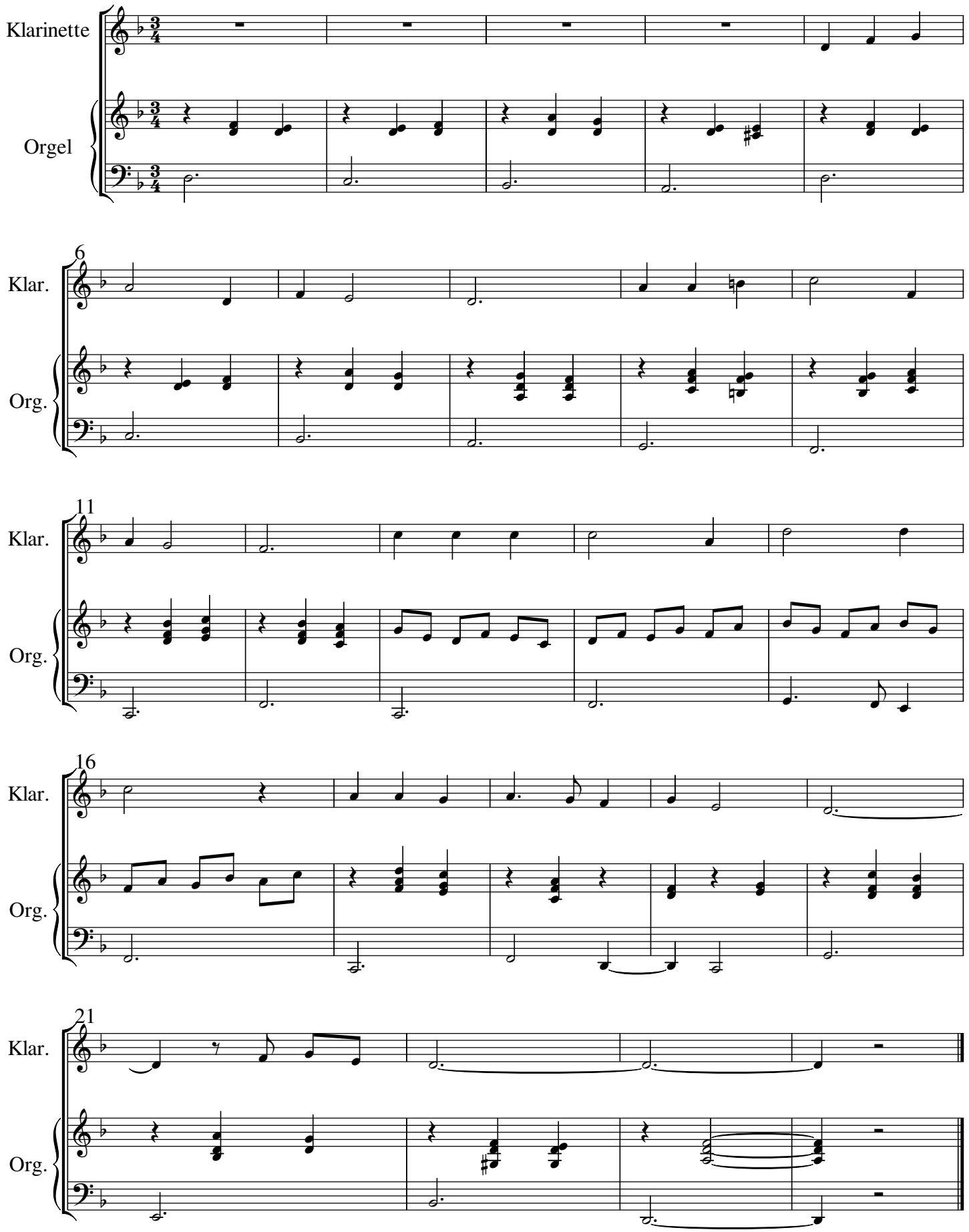

10 O Heiland reiß (Chor, Flöte und Orgel, Vc ad lib.)

Kantate "Stern der Verheissung" (Michael Schmoll)

SA

TB

O Hei-land reiß die Him-mel auf he - rab, he -

Flöte

oder Violine

Orgel

auch mit Violoncello zu verstärken

7

rab vom Him-mel lauf Reiß ab vom Him - mel Tor und Tür!

Org.

15

Reiß ab, wo Schloß und Rie - gel für!

Reiß ab, wo Schloß und Rie - gel und Rie - gel für!

Reiß ab, wo Schloß und Rie - gel und Rie - gel für!

Org.

11 O Gott ein Tau vom Himmel gieß (Solo oder Kinderchor, Streicher)

Kantate "Stern der Verheissung" (Michael Schmoll)

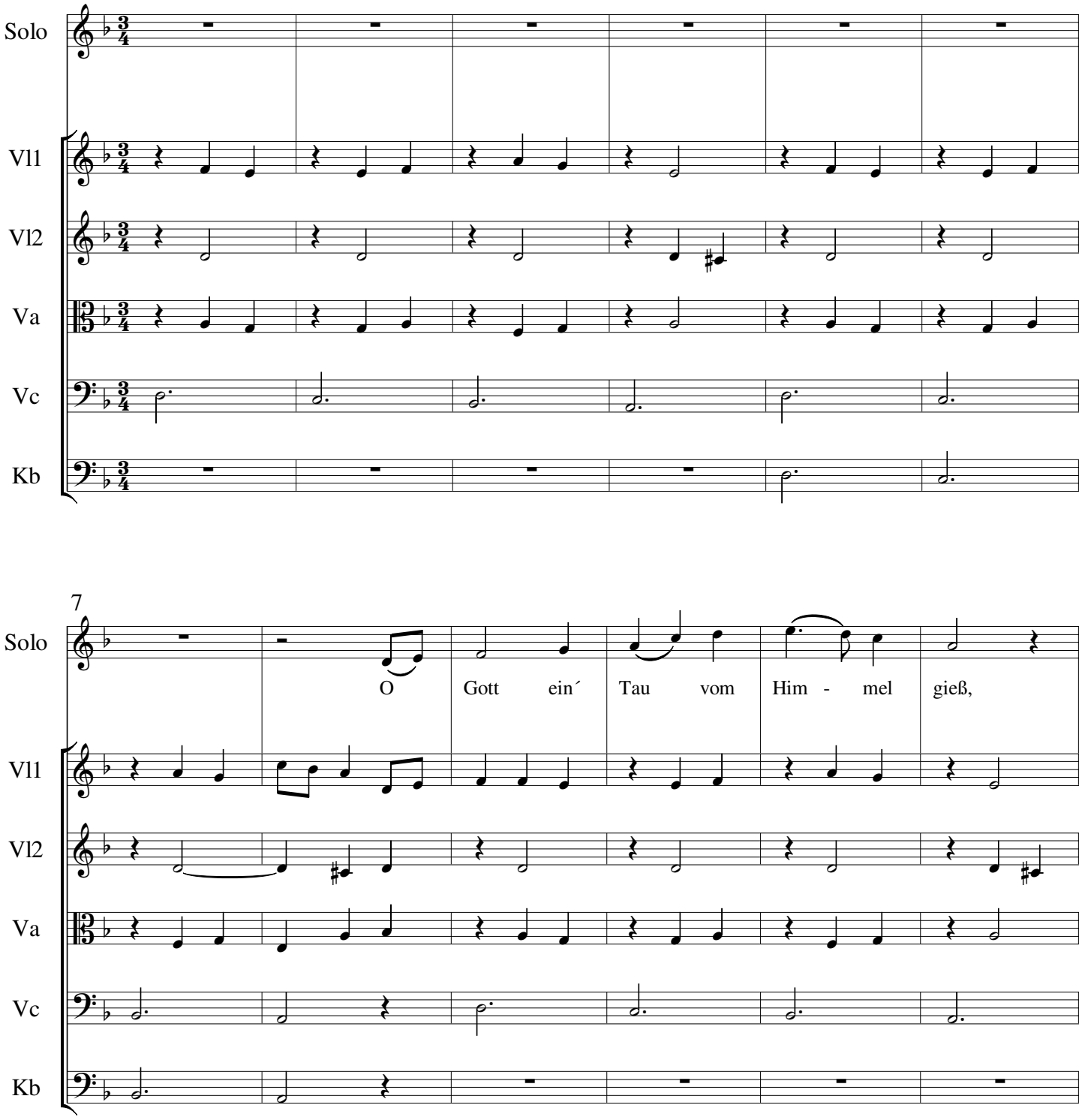

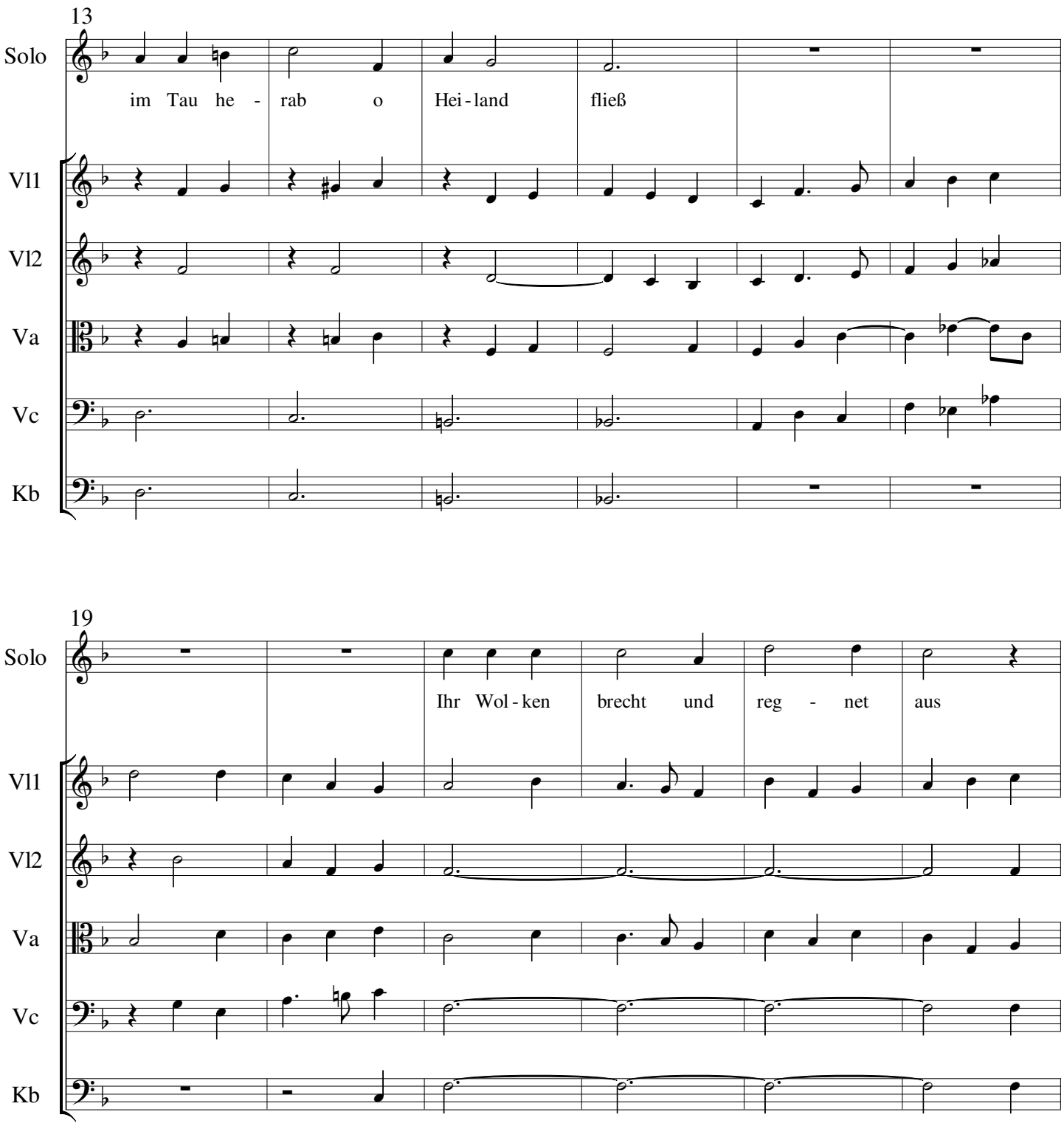
13
Solo
im Tau he - rab o Hei - land fließ
Vl1
Vl2
Va
Vc
Kb
19
Solo
Ihr Wol - ken brecht und reg - net aus
Vl1
Vl2
Va
Vc
Kb

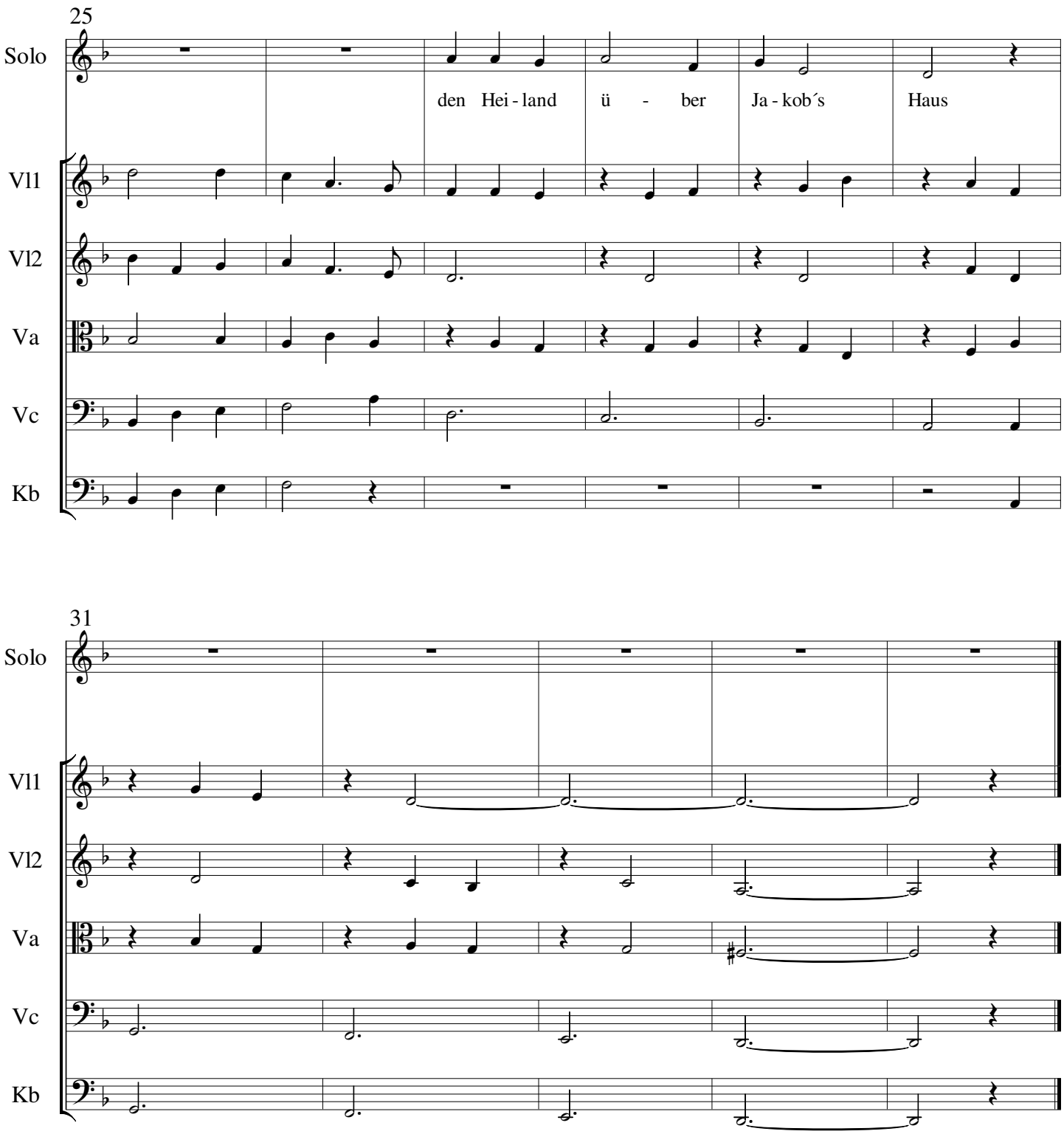
25
Solo
den Hei - land ü - ber Ja - kob´s Haus
Vl1
Vl2
Va
Vc
Kb
31
Solo
Vl1
Vl2
Va
Vc
Kb

12 O Erd schlag aus (GCH, Str, Orgel)

Kantate "Stern der Verheissung" (Michael Schmoll)

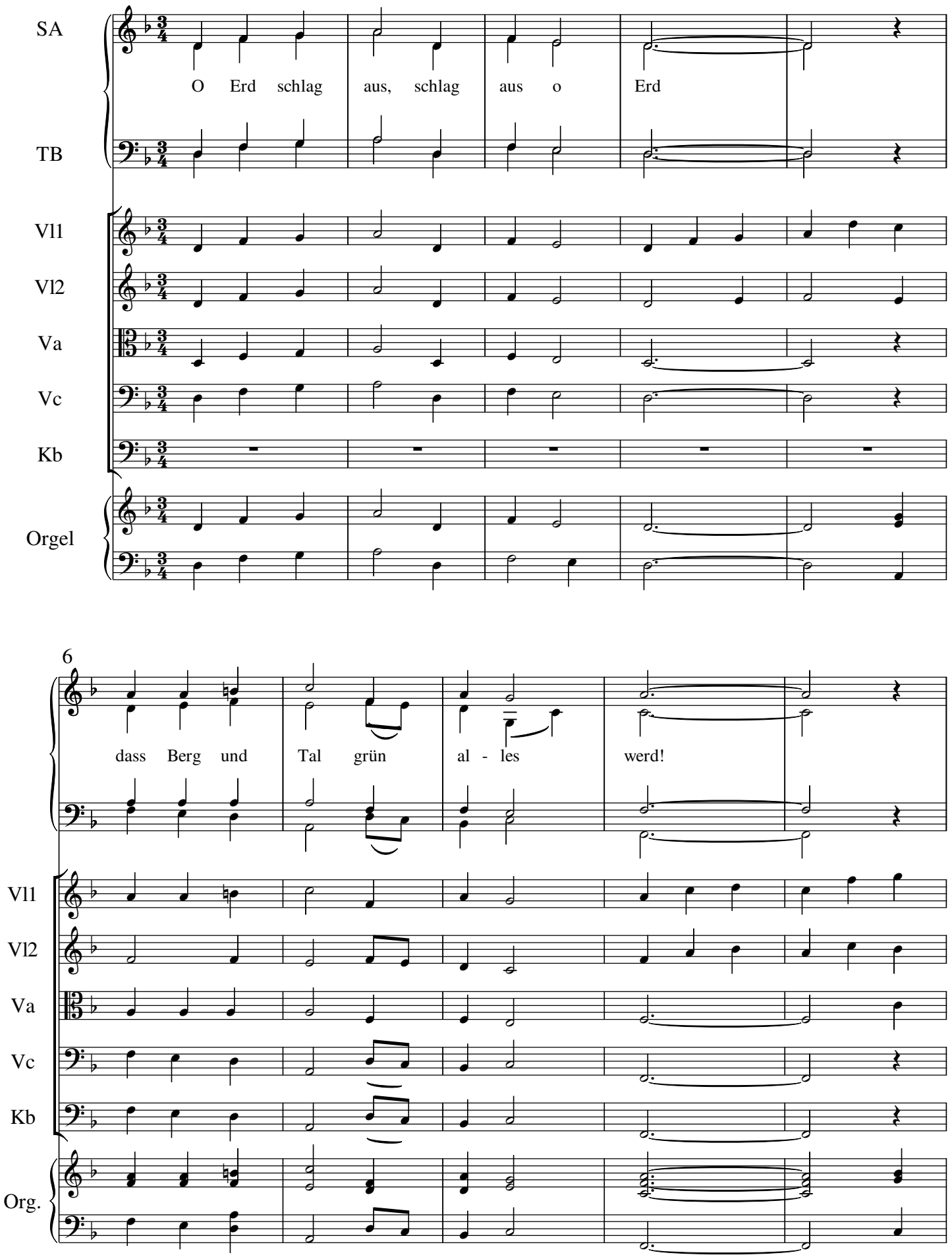

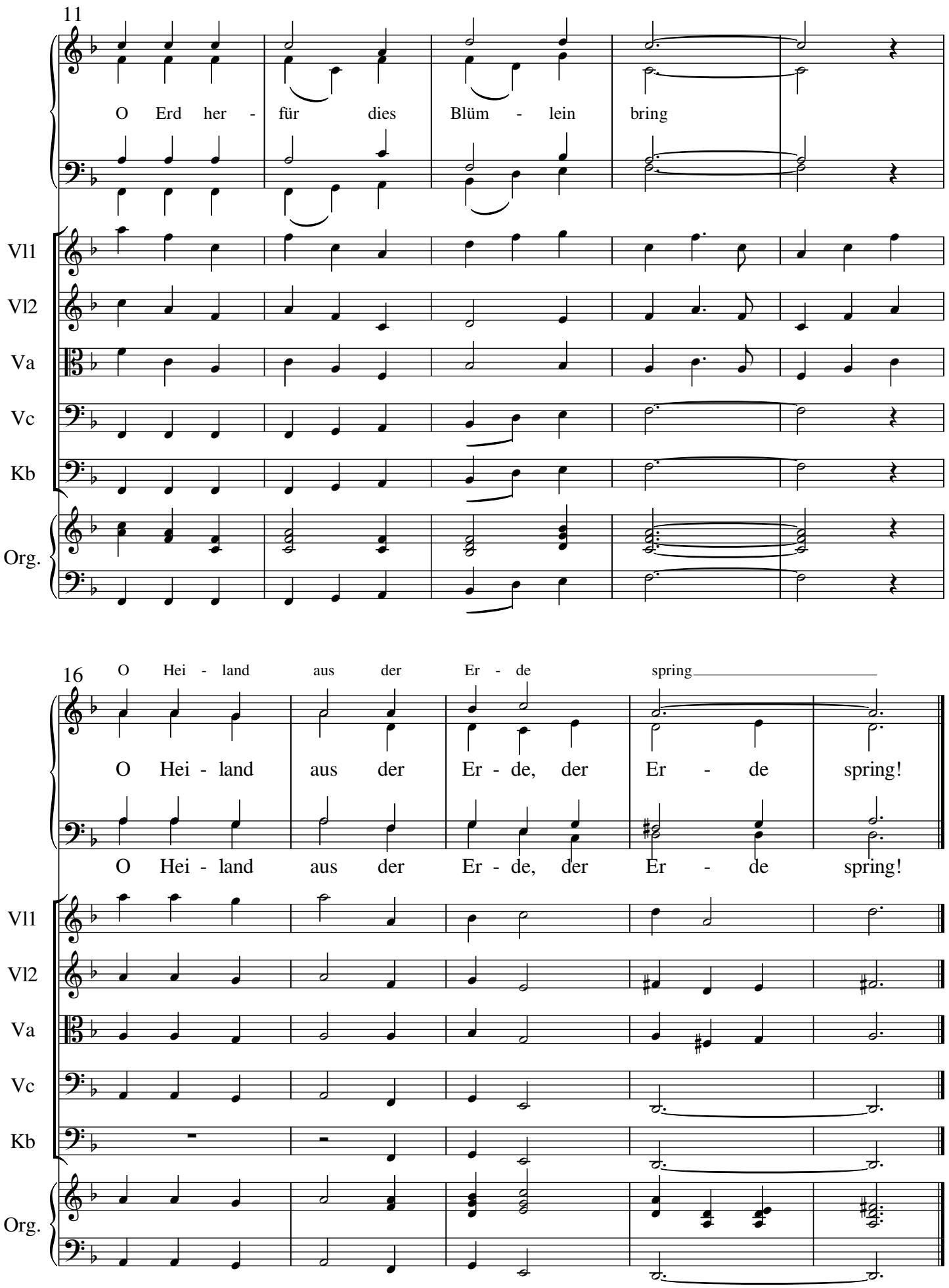
11
O Erd her - für dies Blüm - lein bring
Vl1
Vl2
Va
Vc
Kb
Org.
16
O Hei - land aus der Er - de spring
O Hei - land aus der Er - de, der Er - de spring!
O Hei - land aus der Er - de, der Er - de spring!
Vl1
Vl2
Va
Vc
Kb
Org.

13 Macht hoch die Tür (Präludium Orchester)

Kantate "Stern der Verheissung" (Michael Schmoll)

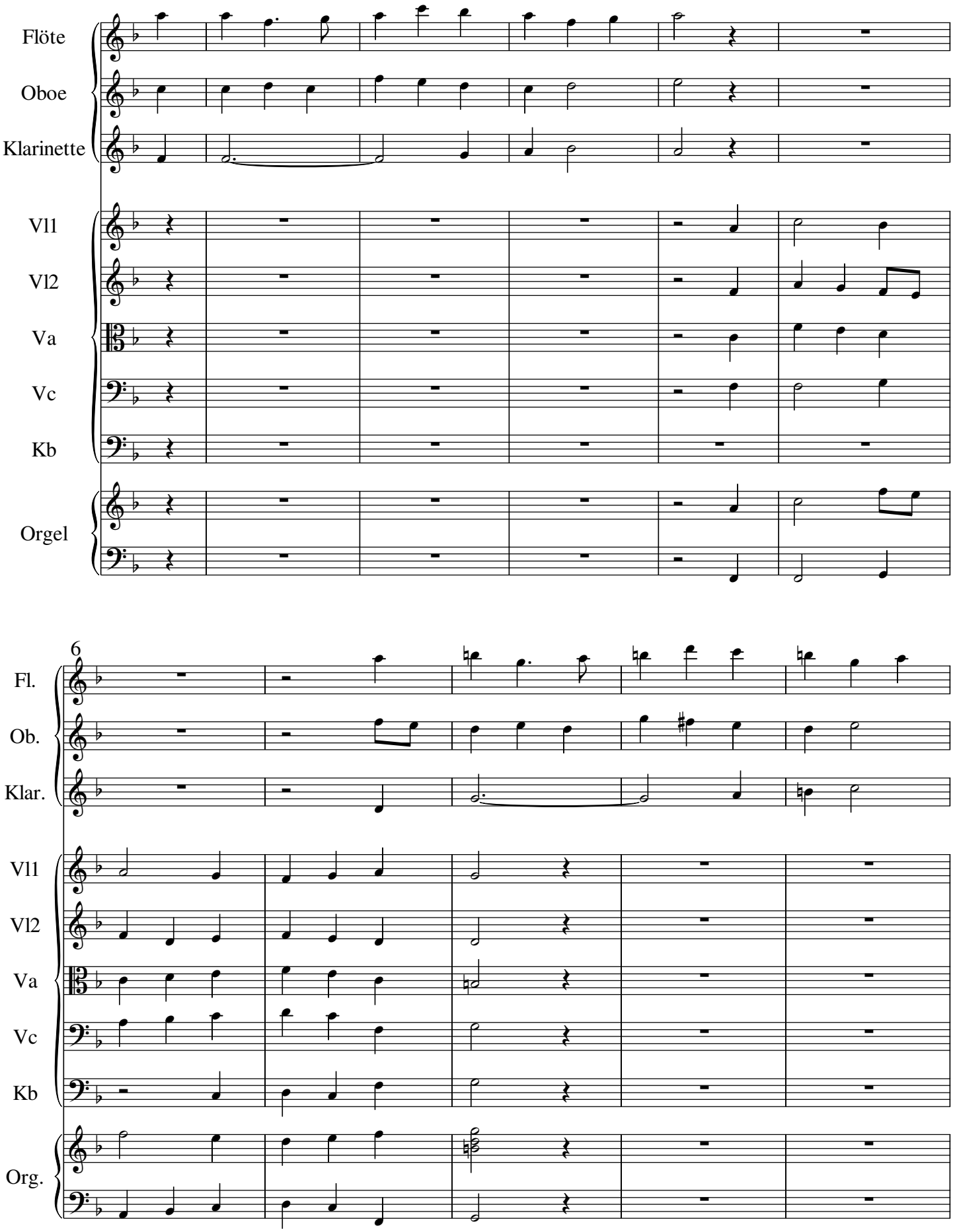

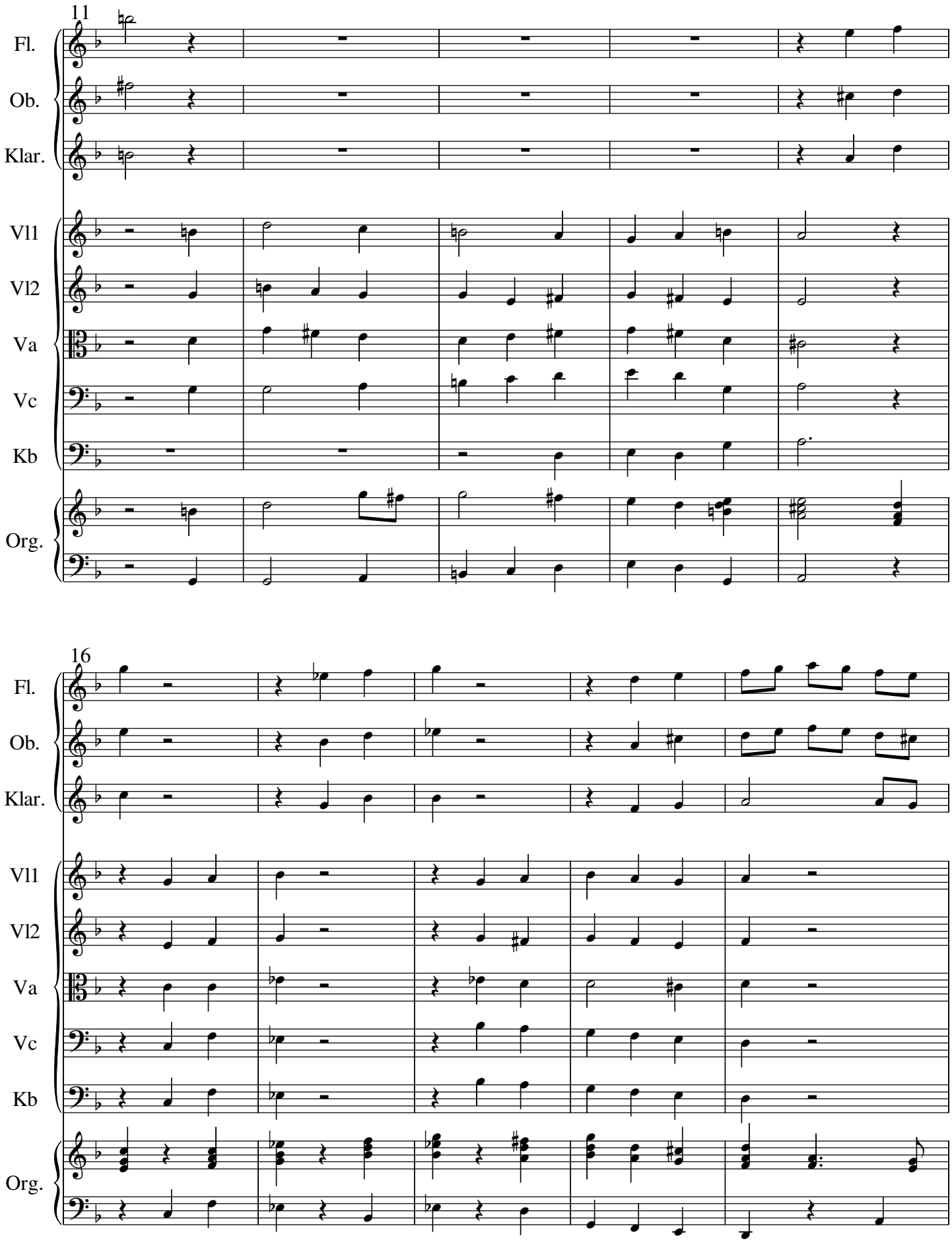
11
Fl.
Ob.
Klar.
Vl1
Vl2
Va
Vc
Kb
Org.
16
Fl.
Ob.
Klar.
Vl1
Vl2
Va
Vc
Kb
Org.

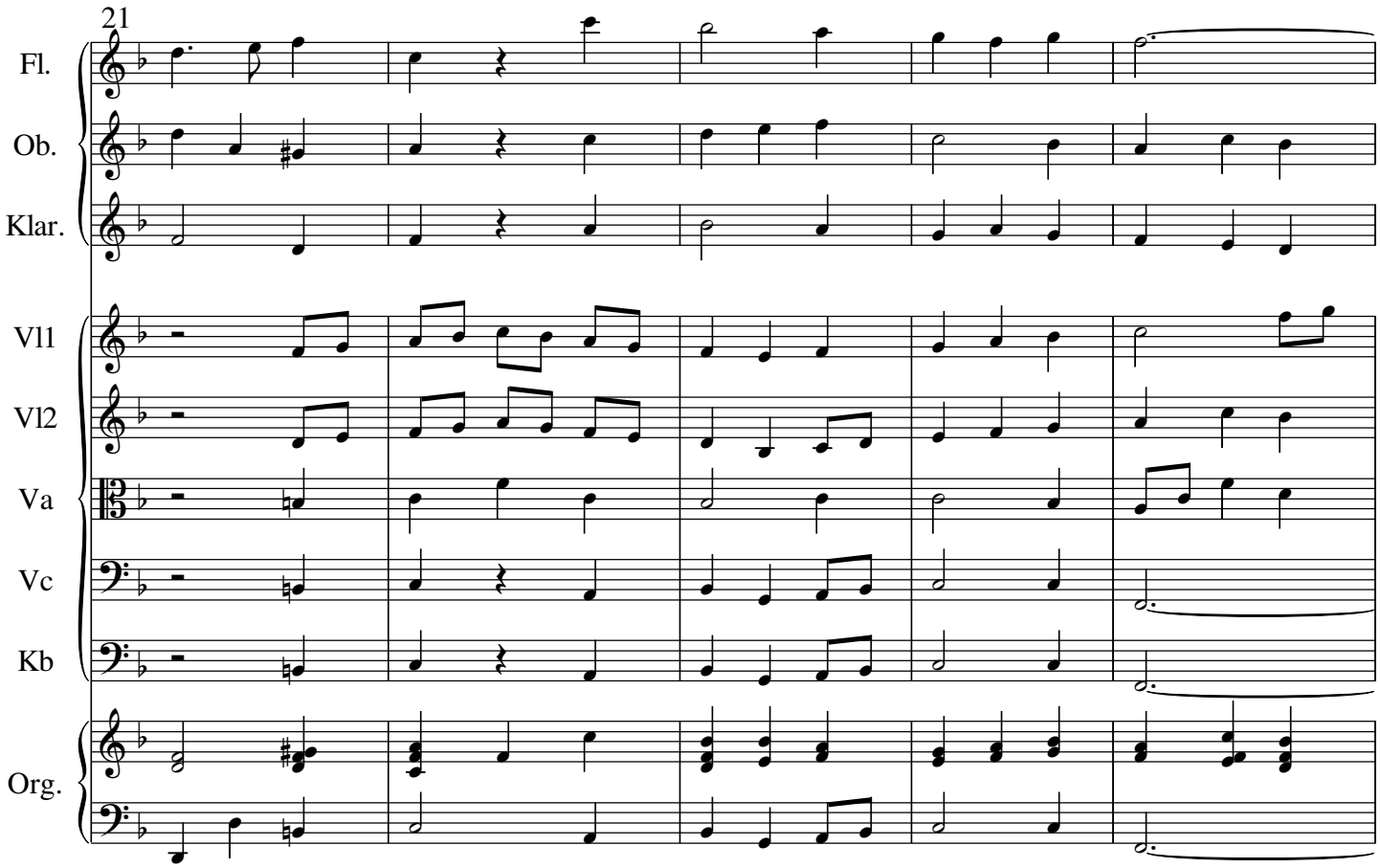
21
Fl.
Ob.
Klar.
Vl1
Vl2
Va
Vc
Kb
Org.

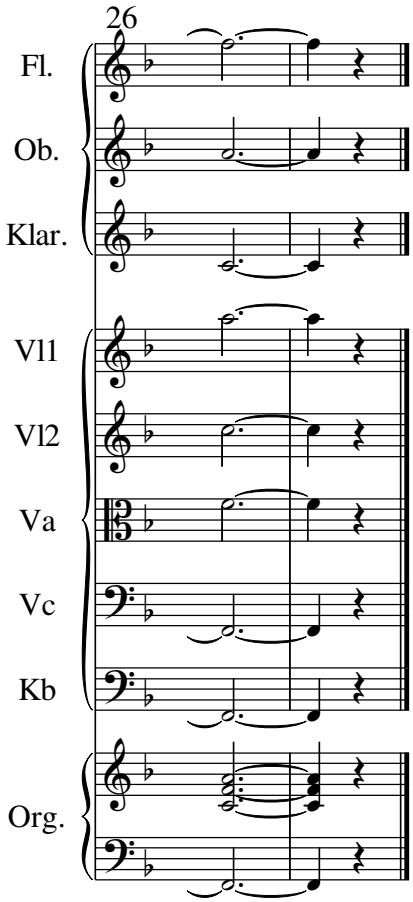
26
Fl.
Ob.
Klar.
Vl1
Vl2
Va
Vc
Kb
Org.

14 Macht hoch die Tür (Chor, Oboe oder Violine, Orgel, Cello)

Kantate "Stern der Verheissung" (Michael Schmoll)

SA: Ma-chet die To - re weit und die Tü-ren in der Welt ma - chet

TB: Macht hoch die Tür die Tor macht weit es kommt der

Oboe (*oder Violine*)

Vc

Orgel

6

SA: hoch, macht die Tü-ren in der Welt hoch

TB: Herr der Herr - lich keit, ein Kö - nig al - ler

Ob

Vc

Org.

11

SA: denn es kommt nun der Kö - nig der Herr - lich

TB: Kö - nig - reich ein Hei - land al - ler Welt zu -

Ob

Vc

Org.

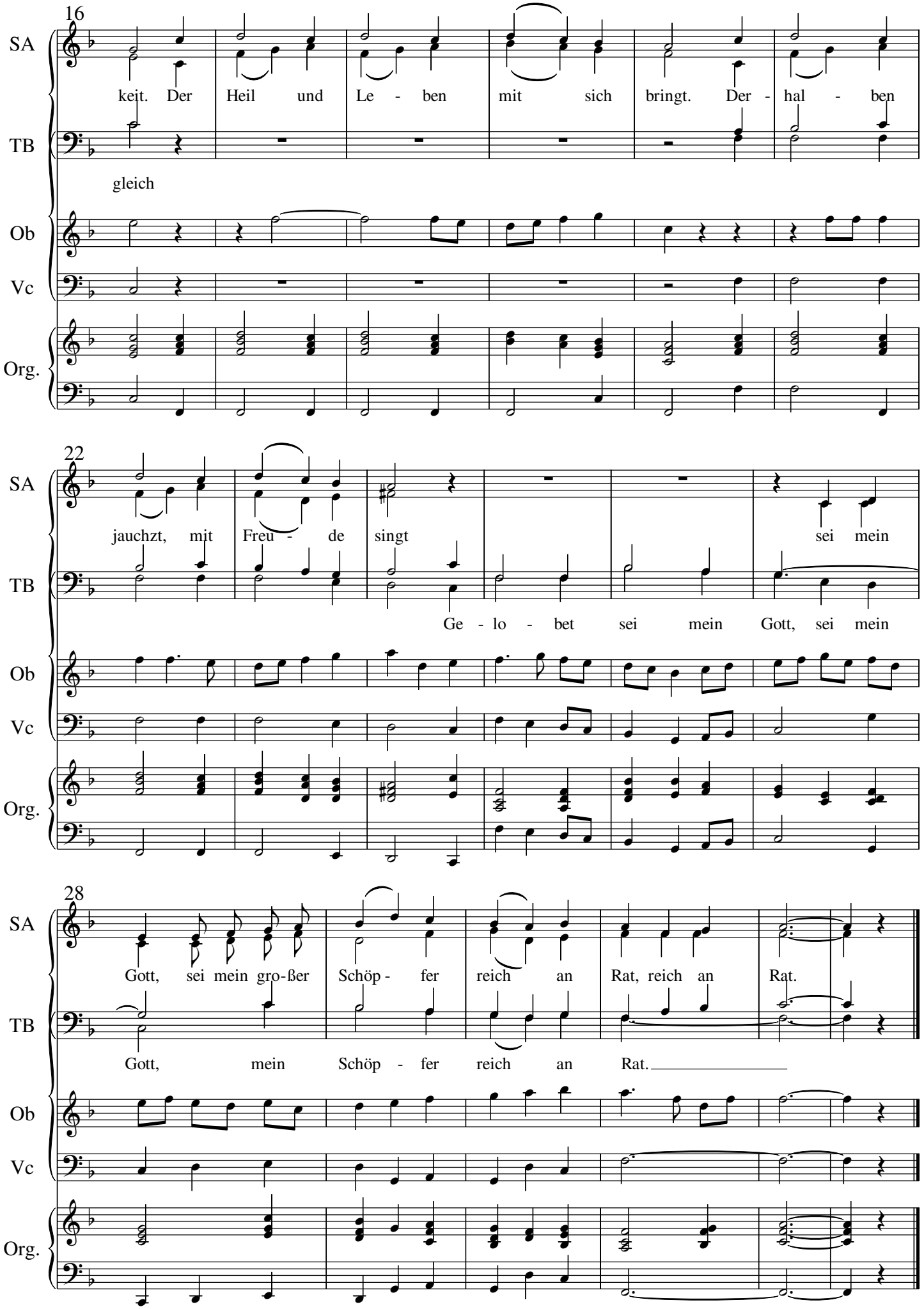
16
SA
keit. Der Heil und Le - ben mit sich bringt. Der - hal - ben
TB
gleich
Ob
Vc
Org.
22
SA
jauchzt, mit Freu - de singt sei mein
TB
Ge - lo - bet sei mein Gott, sei mein
Ob
Vc
Org.
28
SA
Gott, sei mein gro-ßer Schöp - fer reich an Rat, reich an Rat.
TB
Gott, mein Schöp - fer reich an Rat.
Ob
Vc
Org.

15 O wohl dem Land (Sopransolo oder Kinderchor, Violine, Orgel)

Kantate "Stern der Verheissung" (Michael Schmoll)

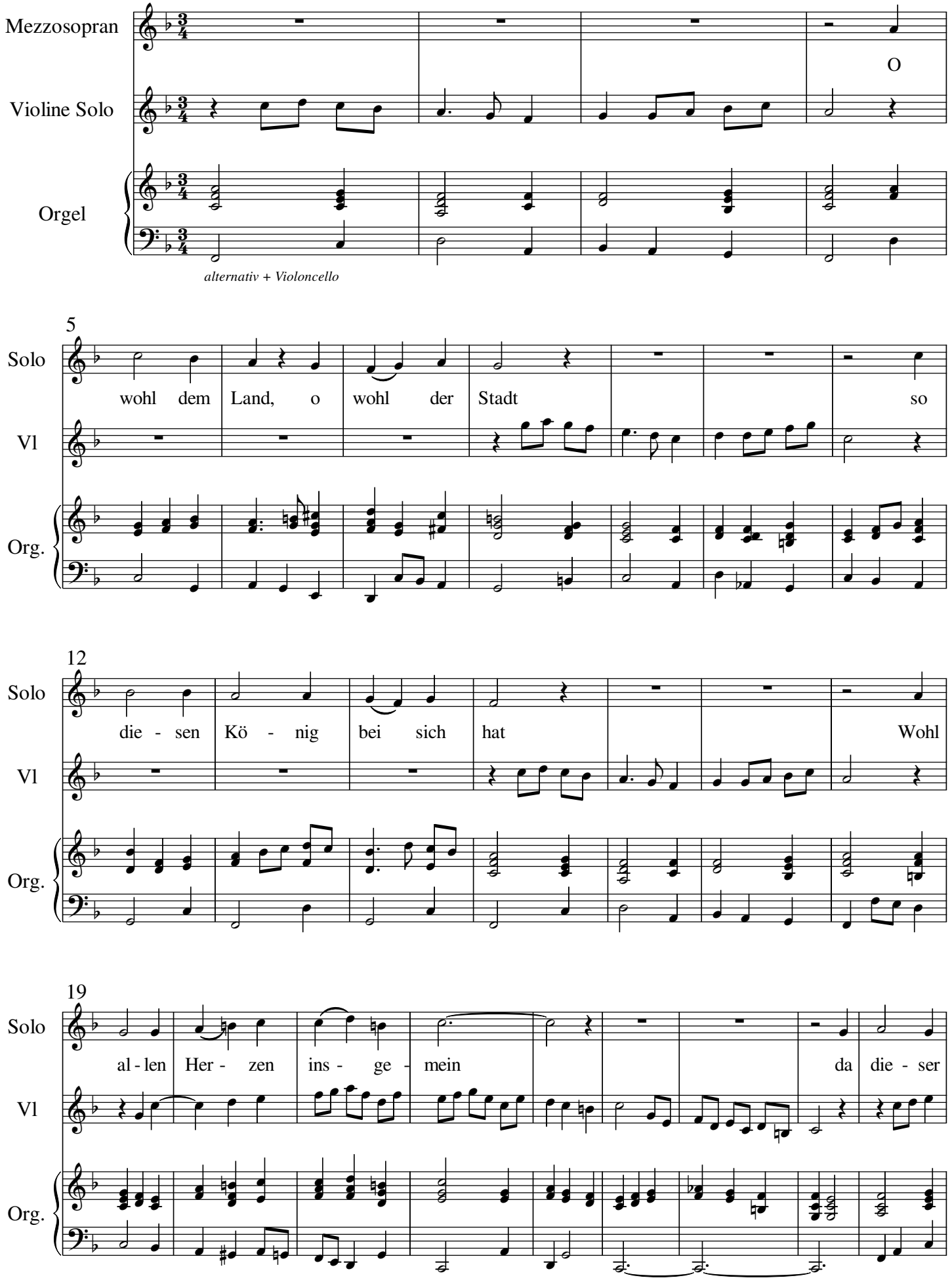

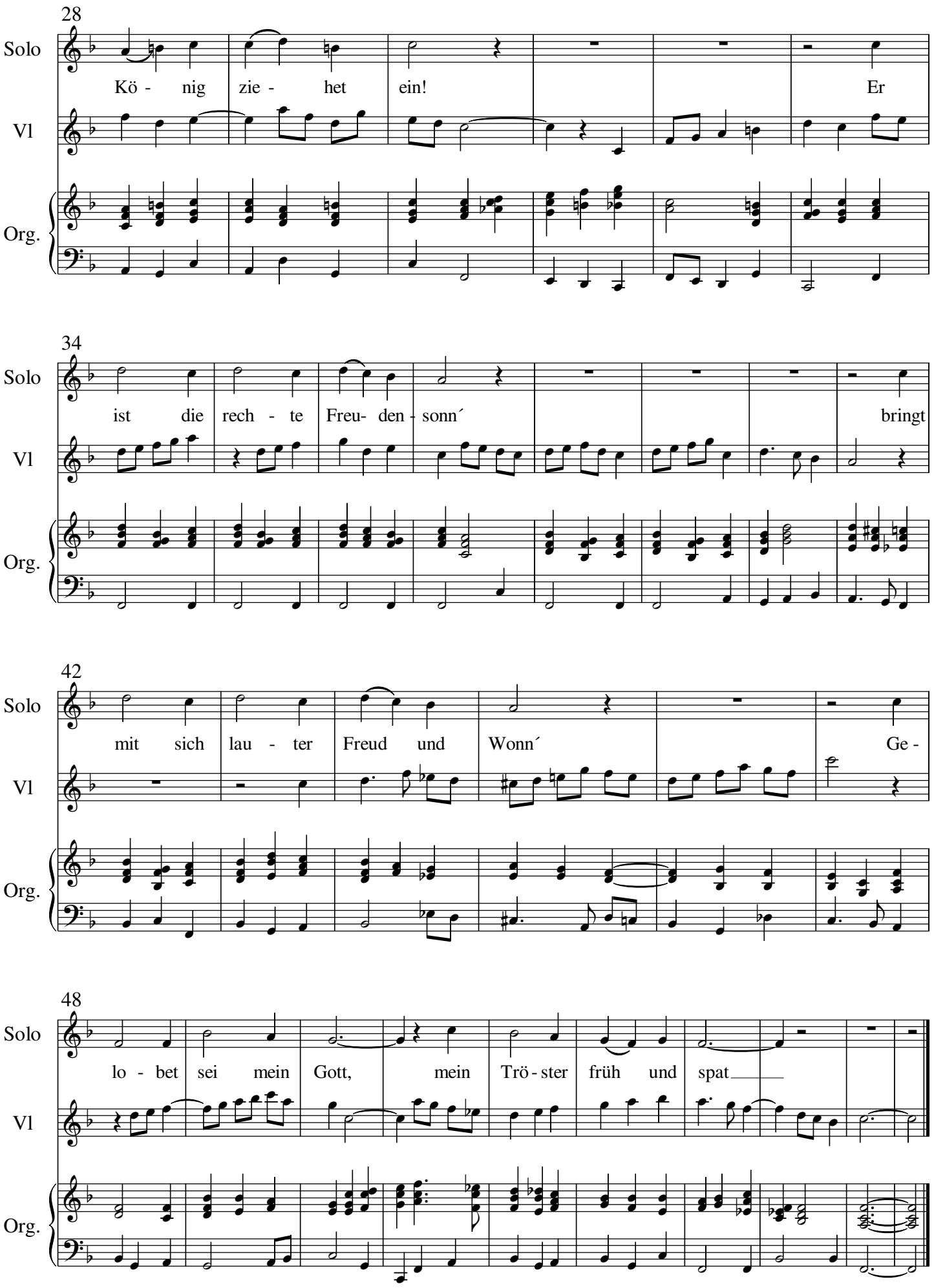
28
Solo
Kö - nig zie - het ein! Er
Vl
Org.
34
Solo
ist die rech - te Freu- den - sonn´ bringt
Vl
Org.
42
Solo
mit sich lau - ter Freud und Wonn´ Ge -
Vl
Org.
48
Solo
lo - bet sei mein Gott, mein Trö - ster früh und spat
Vl
Org.

16 Macht hoch die Tür (Str. 4), Gemeinde, Chor, Orch, Soli ad lib.)

Kantate "Stern der Verheissung" (Michael Schmoll)

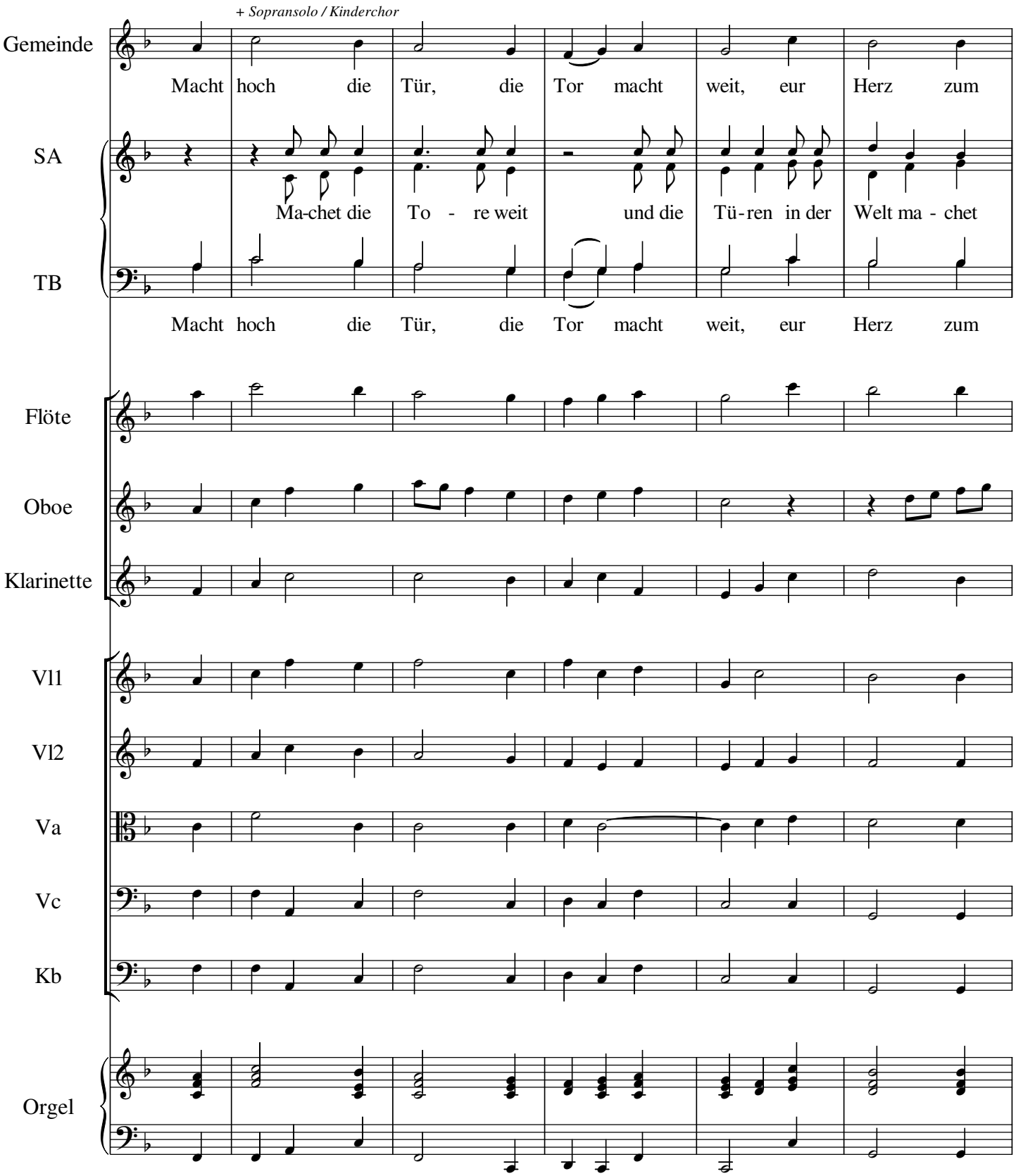

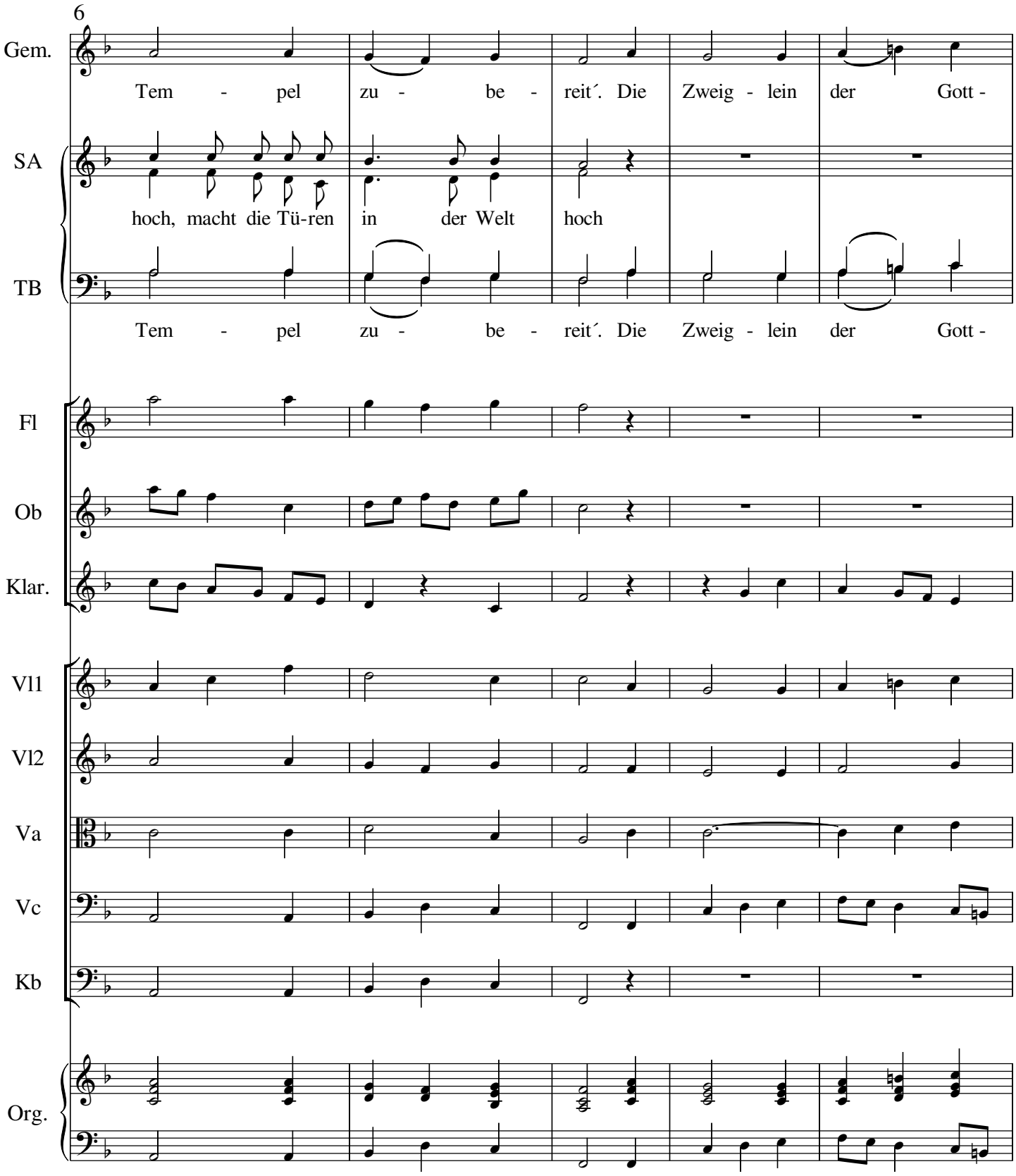
6
Gem.
Tem - pel zu - be - reit´. Die Zweig - lein der Gott -
SA
hoch, macht die Tü-ren in der Welt hoch
TB
Tem - pel zu - be - reit´. Die Zweig - lein der Gott -
Fl
Ob
Klar.
Vl1
Vl2
Va
Vc
Kb
Org.

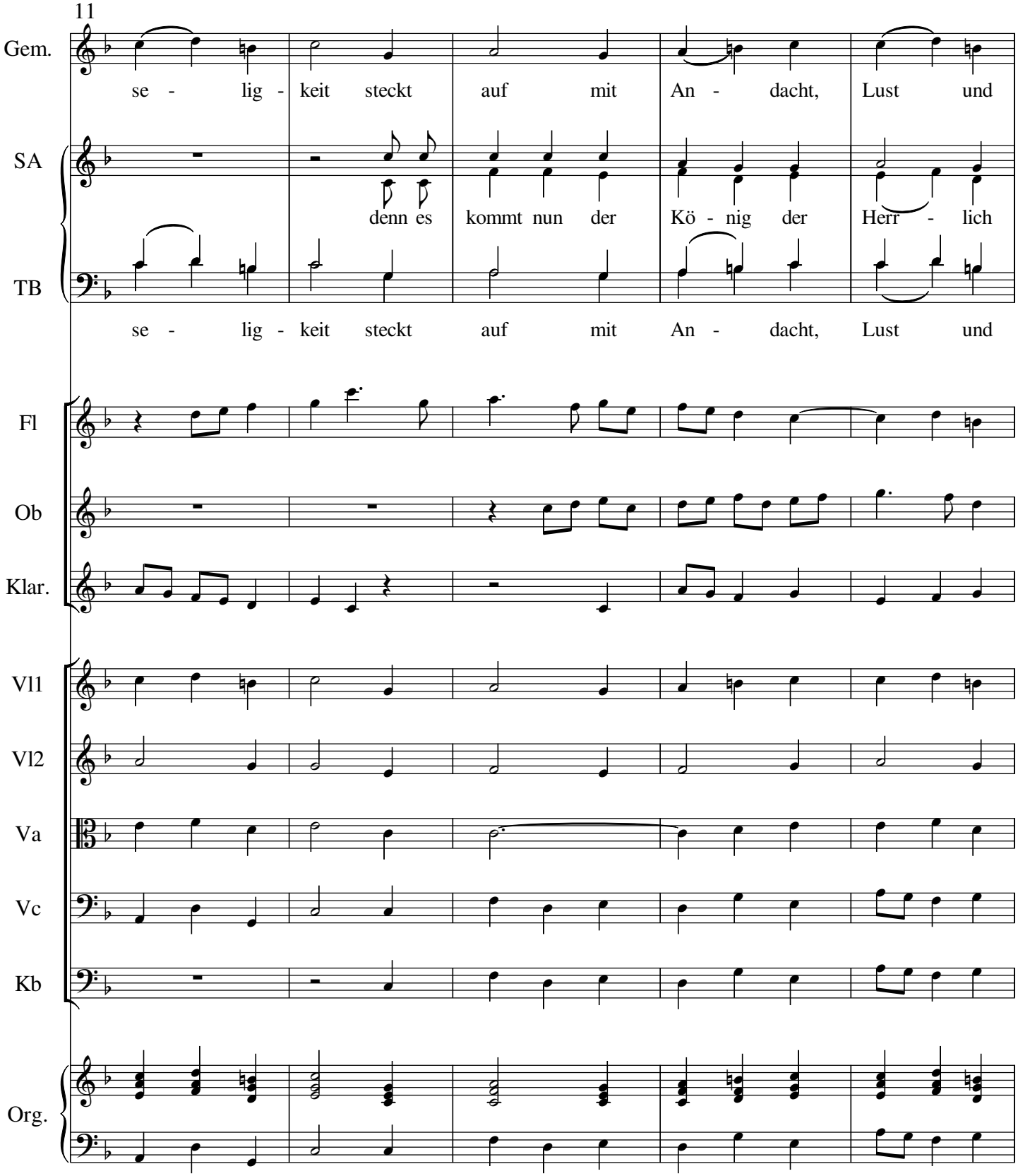
11
Gem.
se - lig - keit steckt auf mit An - dacht, Lust und
SA
denn es kommt nun der Kö - nig der Herr - lich
TB
se - lig - keit steckt auf mit An - dacht, Lust und
Fl
Ob
Klar.
Vl1
Vl2
Va
Vc
Kb
Org.

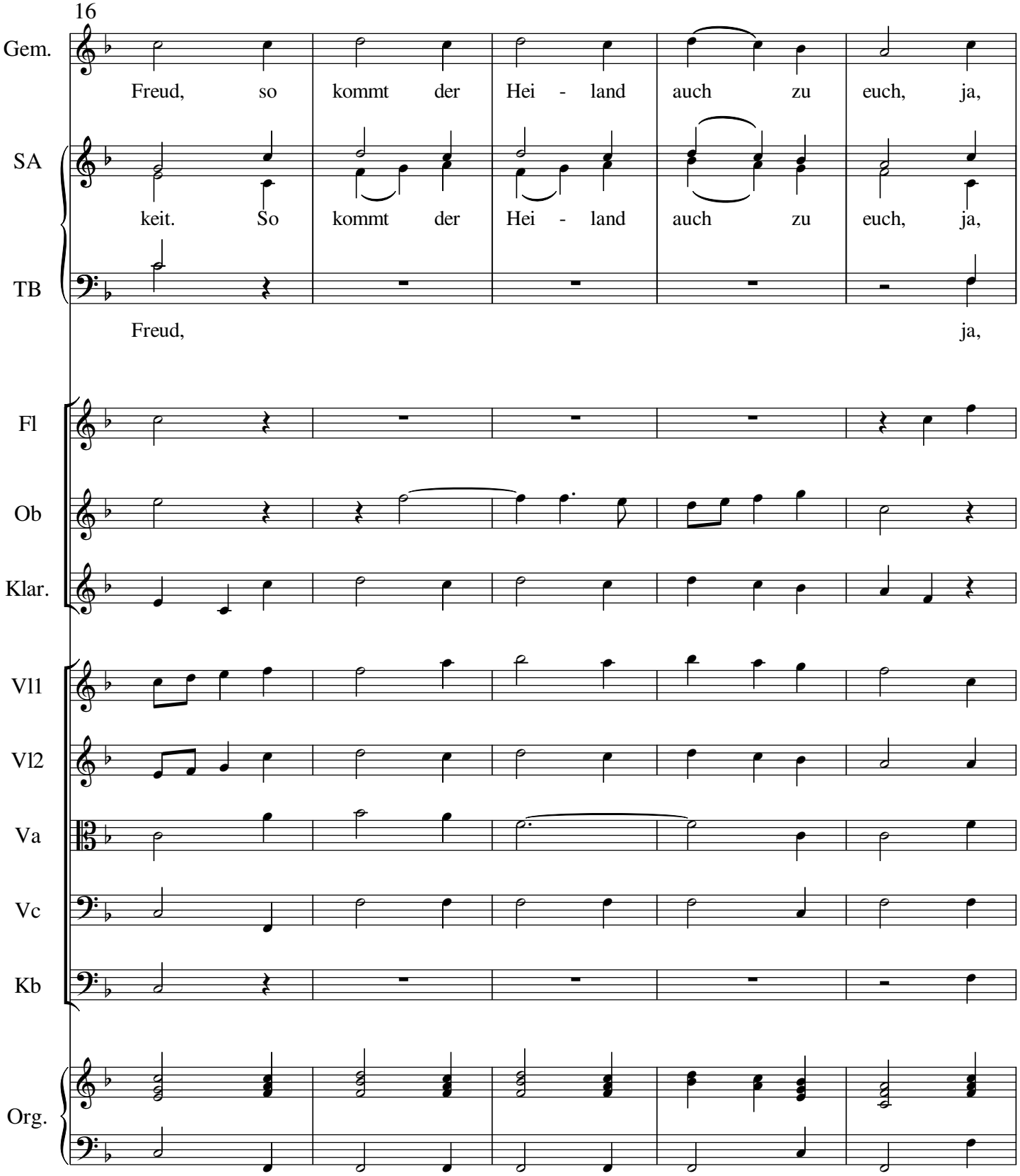
16
Gem.
Freud, so kommt der Hei - land auch zu euch, ja,
SA
keit. So kommt der Hei - land auch zu euch, ja,
TB
Freud, ja,
Fl
Ob
Klar.
Vl1
Vl2
Va
Vc
Kb
Org.

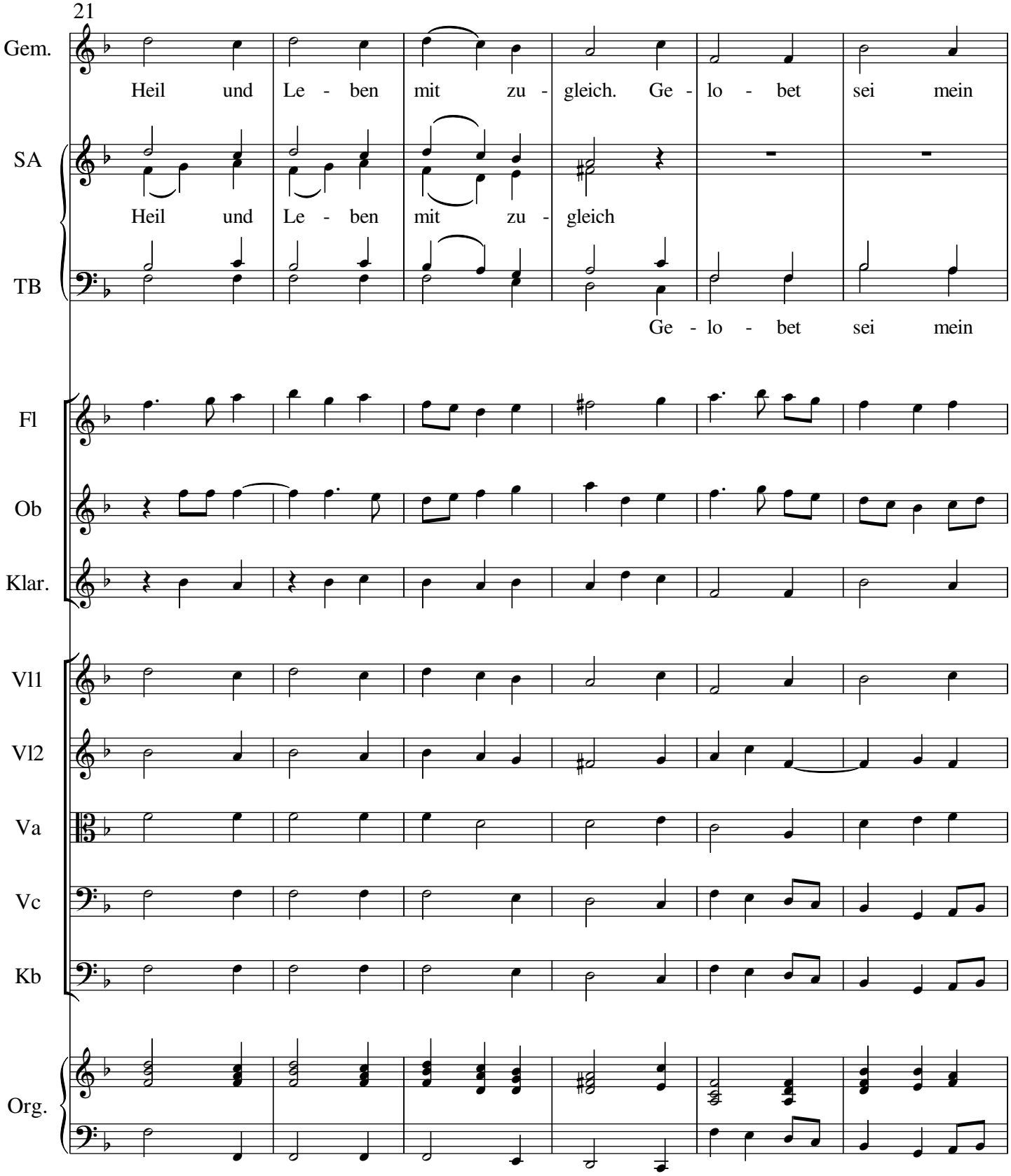
21
Gem.
Heil und Le - ben mit zu - gleich. Ge - lo - bet sei mein
SA
Heil und Le - ben mit zu - gleich
TB
Ge - lo - bet sei mein
Fl
Ob
Klar.
Vl1
Vl2
Va
Vc
Kb
Org.

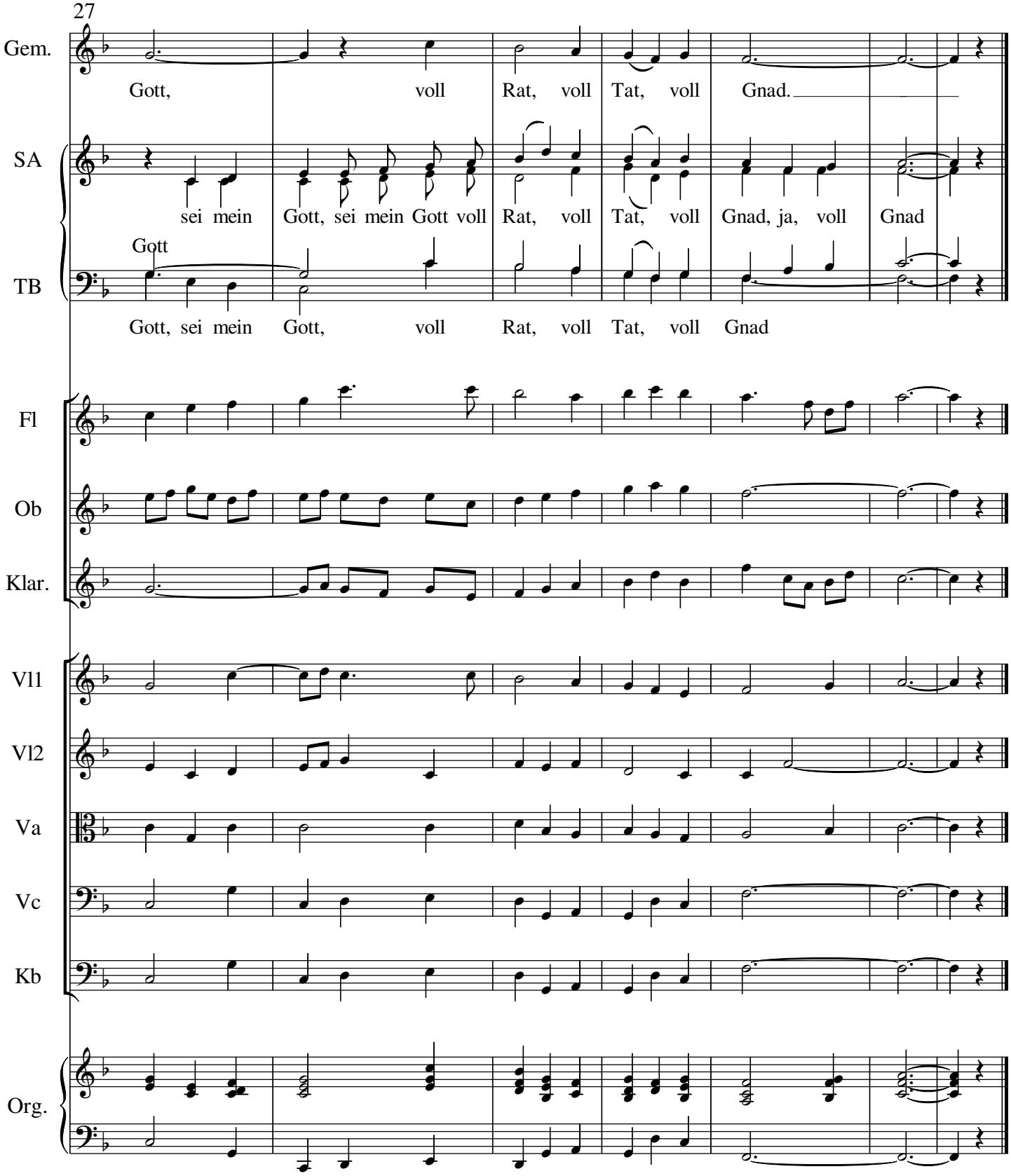
27
Gem.
Gott, voll Rat, voll Tat, voll Gnad.
SA
sei mein Gott, sei mein Gott voll Rat, voll Tat, voll Gnad, ja, voll Gnad
Gott
TB
Gott, sei mein Gott, voll Rat, voll Tat, voll Gnad
Fl
Ob
Klar.
Vl1
Vl2
Va
Vc
Kb
Org.

KANTATE II

17 Ave Maria zart (Orchester)

Kantate "Stern der Verheissung" (Michael Shmoll 2007)

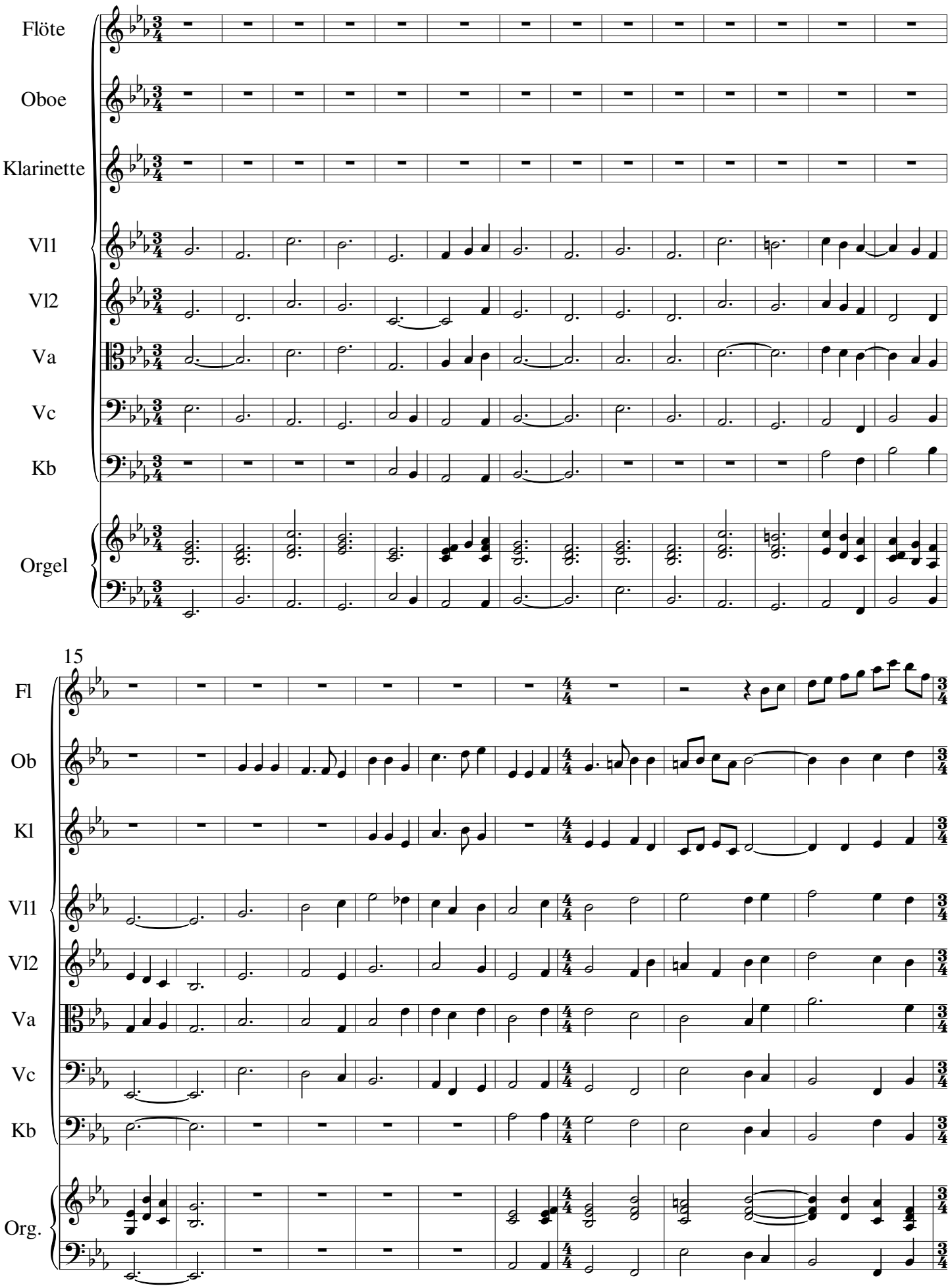

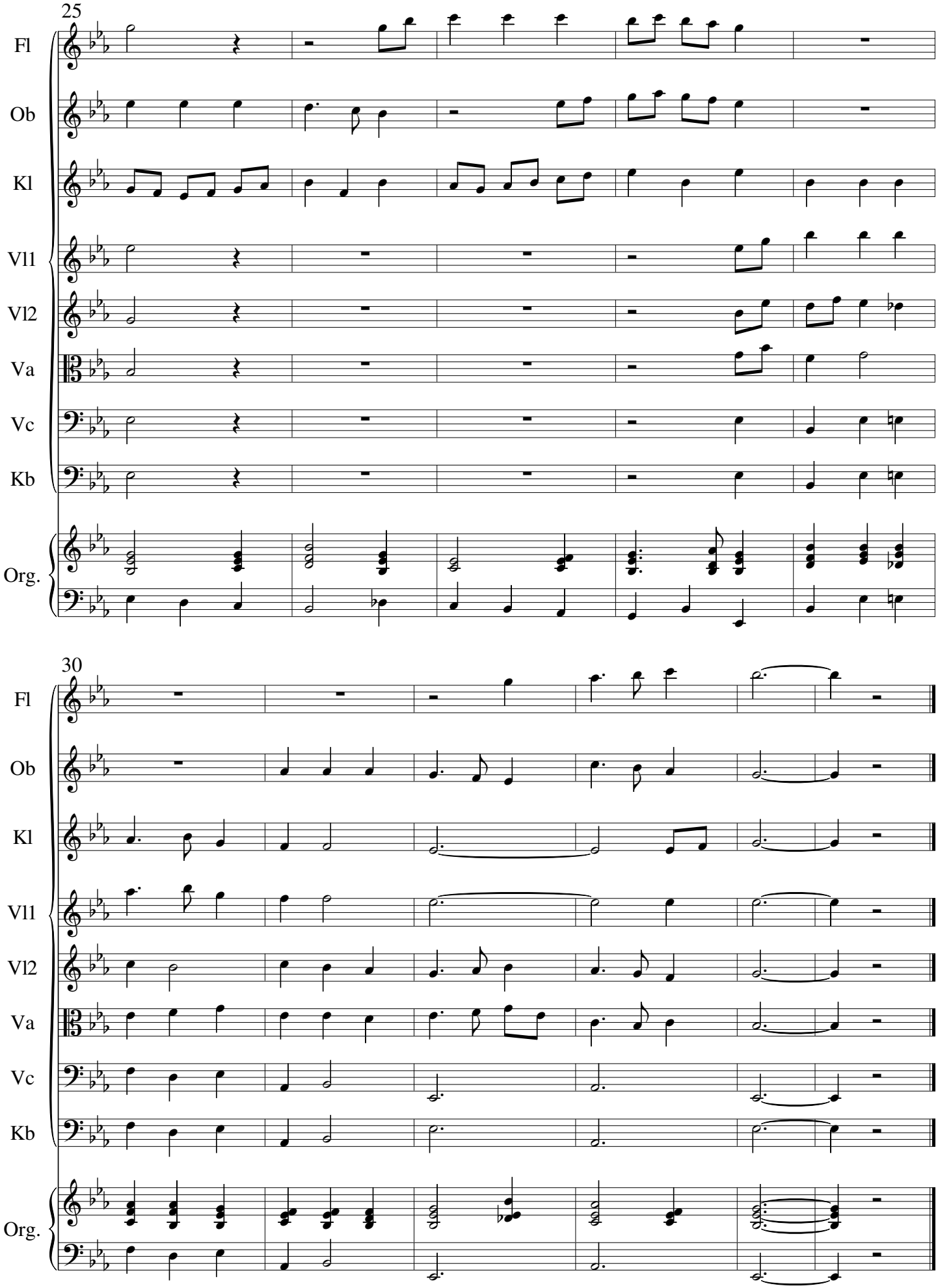
25
Fl
Ob
Kl
Vl1
Vl2
Va
Vc
Kb
Org.
30
Fl
Ob
Kl
Vl1
Vl2
Va
Vc
Kb
Org.

18a Der Engel des Herrn

Kantate "Stern der Verheissung" (Michael Schmoll)

alternativ als Nr 18 auch Fassung Frauenchor oder drei Soli in As sowie Männerchor in As vorhanden

SA

TB

Der En-gel des Herrn brach-te Ma-ri - a die Bot-schaft und sie em - pfing vom hei- li-gen

7

Gei - ste Ge - grüs-set seist du Ma - ri - a voll der Gna-de, der Herr ist mit Dir

14

du bist ge-be-ne - deit un - ter den Frau-en und ge-be-ne - deit ist die Frucht dei-nes Lei-bes:

20

Je - - sus Hei-li-ge Ma-ri - a Mut-ter Got - - tes, bit-te für uns Sün - der

27

jetzt und in der Stun - de uns - res To - des A - men

18b Der Engel des Herrn (3 st Frauenchor oder 3 Soli a capella)

Kantate "Stern der Verheissung" Michael Schmoll

Herkunft: Trad. Dreigesang aus dem Salzburger Adventssingen

leise, frei gestaltet

alternativ als Nr 18 auch Fassung gemischter Chor in Es vorhanden

S 1+2

A

Der En-gel des Herrn brach-te Ma-ri - a die Bot-schaft und sie em - pfing vom hei- li-gen

6

Gei - ste Ge - grüs-set seist du Ma - ri - a voll der Gna-de, der Herr ist mit Dir

13

du bist ge - be - ne - deit un - ter den Frau - en und ge - be - ne - deit ist die

17

Frucht dei-nes Lei-bes: Je - - sus *f* Hei-li - ge Ma-ri - a, Mut-ter Got - tes,

23

bit-te für uns Sün - der *p* jetzt und in der Stun-de uns-res To-des *rit.* A - men

19 Ave Maria zart (2 Soli oder 2 st Frauenchor/Kinderchor und Orchester)

Kantate "Stern der Verheissung" (Musik: Michael Schmoll)

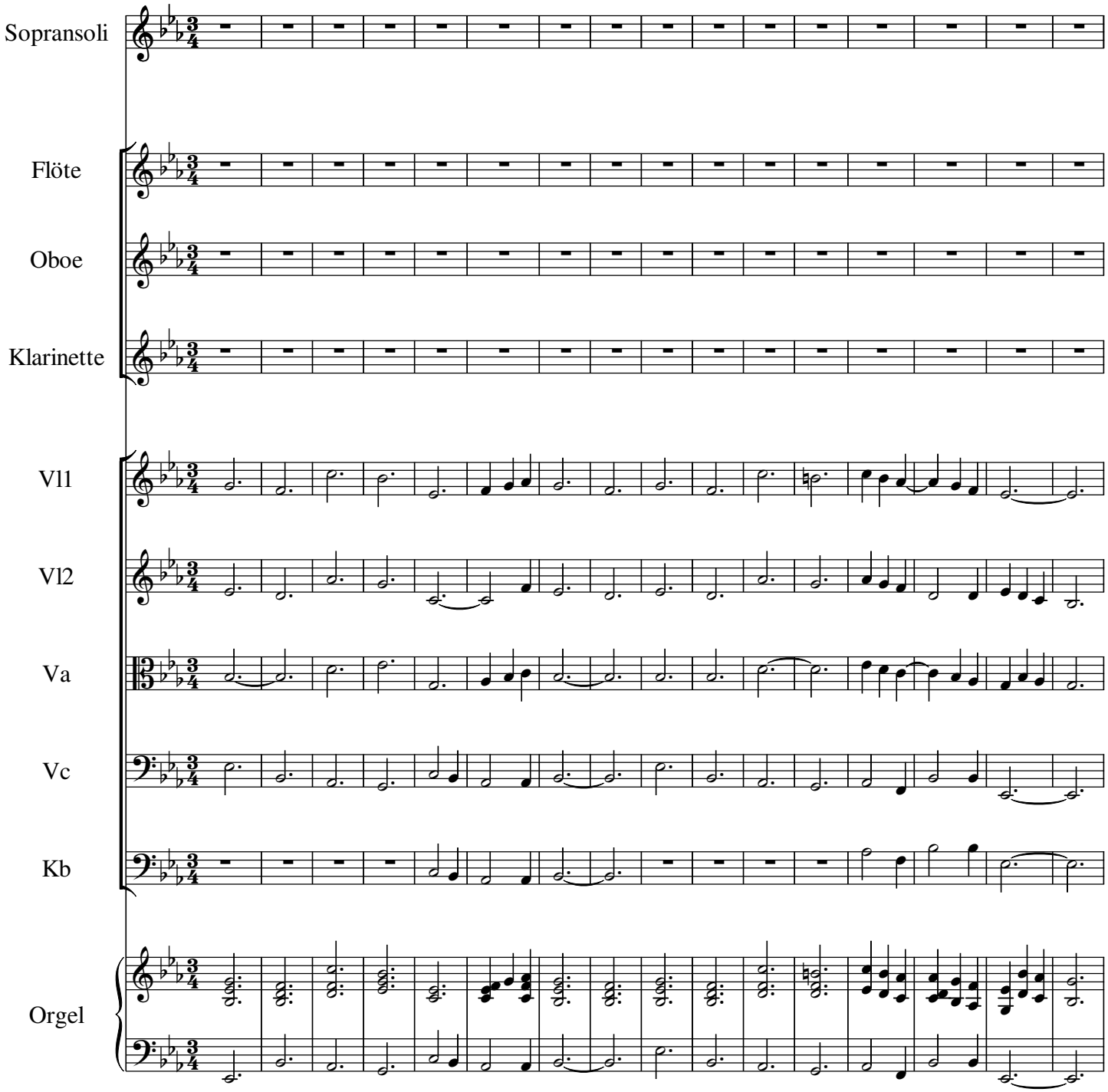

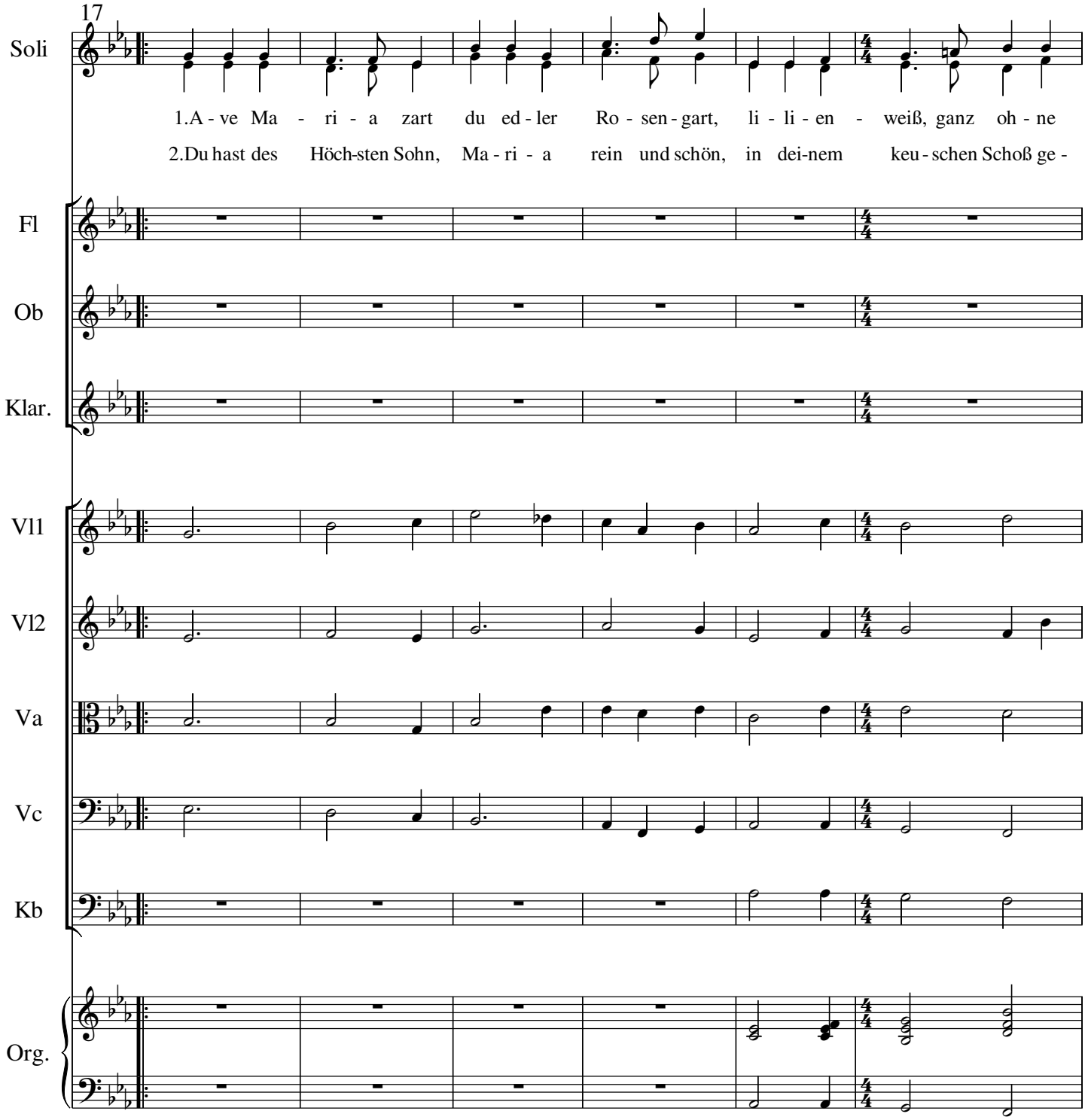
17
Soli
1.A - ve Ma - ri - a zart du ed - ler Ro - sen - gart, li - li - en - weiß, ganz oh - ne
2.Du hast des Höch-sten Sohn, Ma - ri - a rein und schön, in dei-nem keu - schen Schoß ge -
Fl
Ob
Klar.
Vl1
Vl2
Va
Vc
Kb
Org.

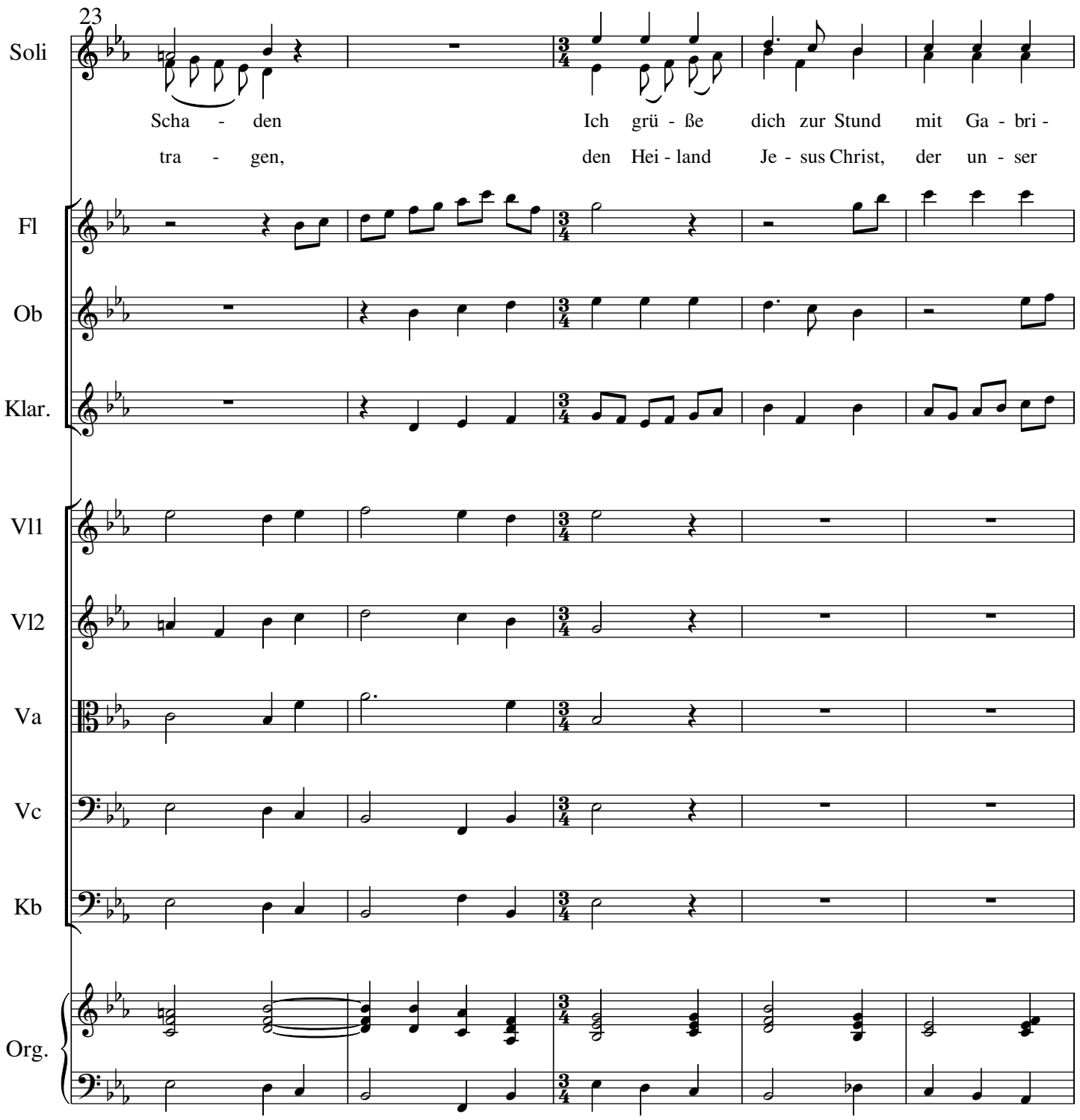
23
Soli
Scha - den
Ich grü - ße dich zur Stund mit Ga - bri -
tra - gen,
den Hei - land Je - sus Christ, der un - ser
Fl
Ob
Klar.
Vl1
Vl2
Va
Vc
Kb
Org.

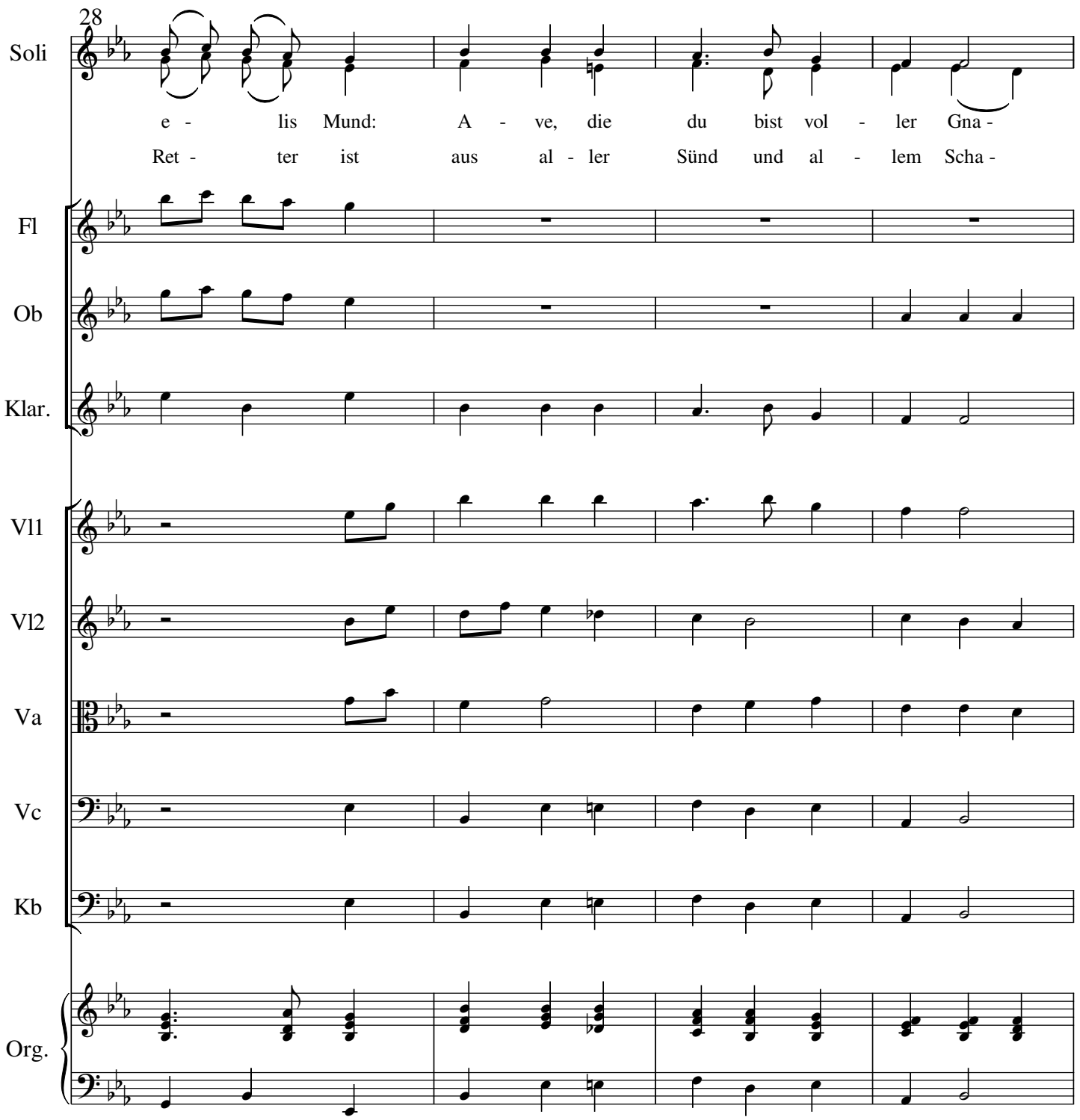
28
Soli
e - lis Mund: A - ve, die du bist vol - ler Gna -
Ret - ter ist aus al - ler Sünd und al - lem Scha -
Fl
Ob
Klar.
Vl1
Vl2
Va
Vc
Kb
Org.

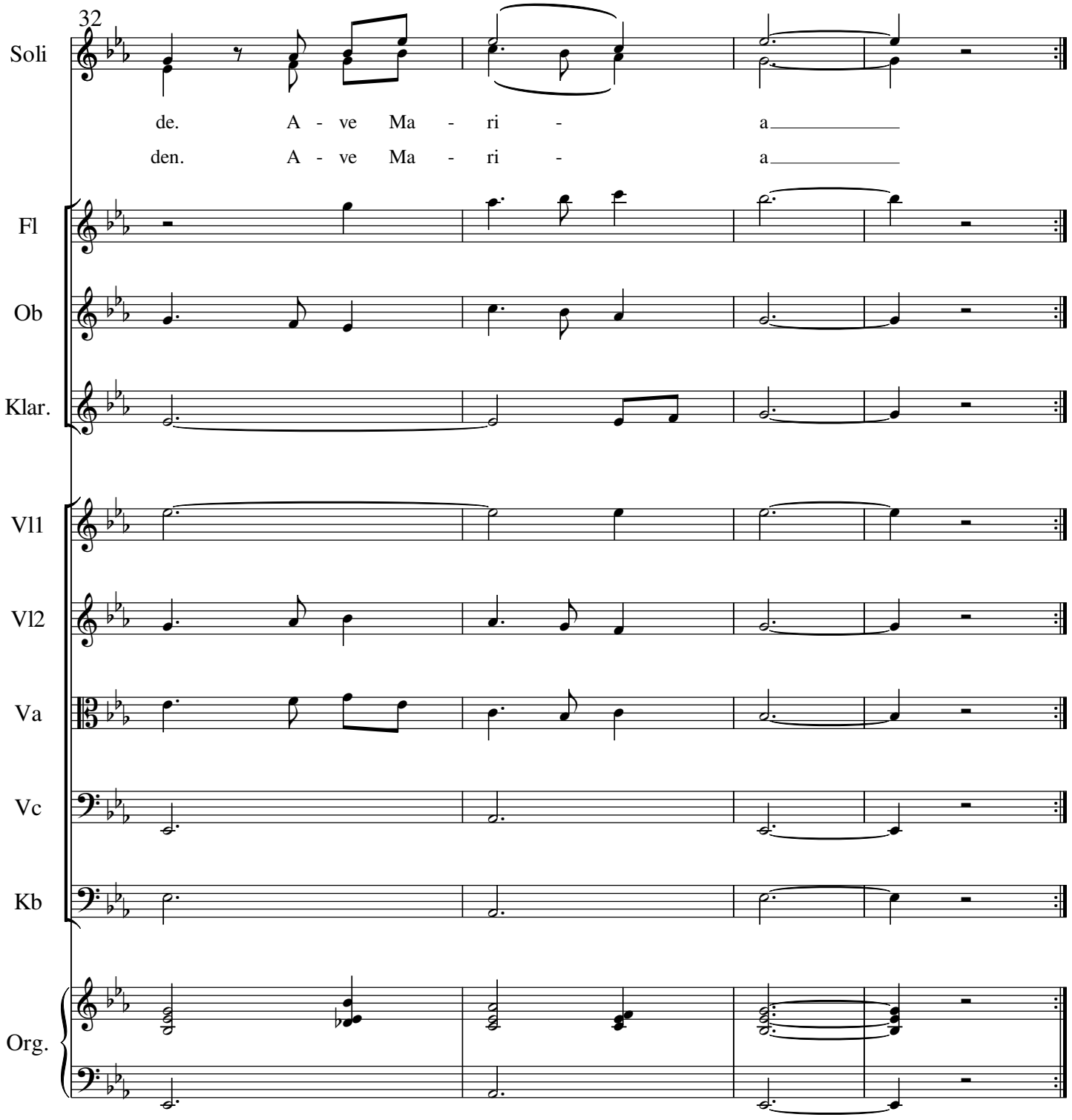
32
Soli
de. A - ve Ma - ri - a
den. A - ve Ma - ri - a
Fl
Ob
Klar.
Vl1
Vl2
Va
Vc
Kb
Org.

20 "Maria durch ein Dornwald ging" (Meditation für Oboe oder Violine, Klarinette und Orgel)

Kantate "Stern der Verheissung" (Michael Schmoll)

Ruhige Viertel

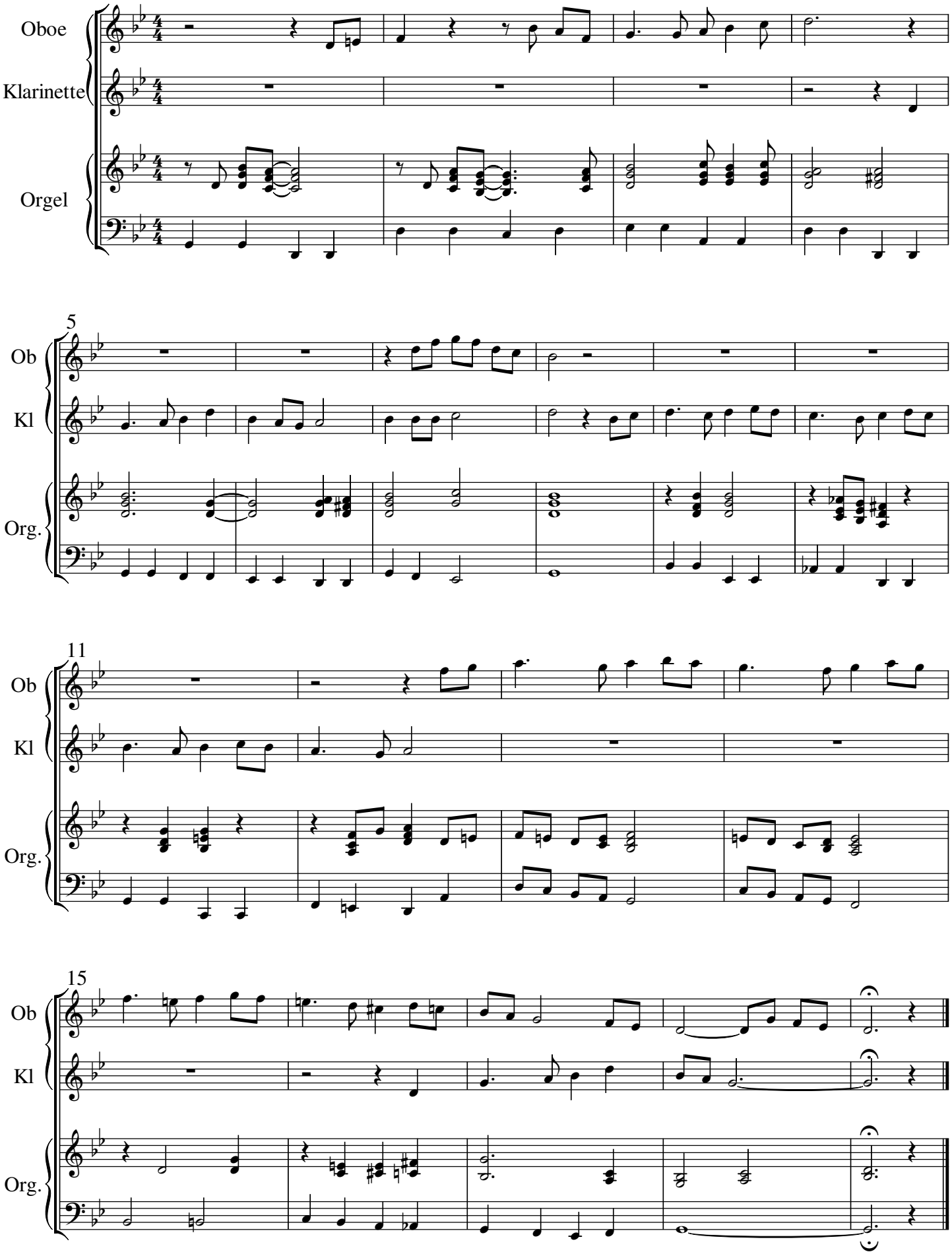

Streng im Viertel-Metrum bleiben

21 "Maria durch ein Dornwald ging" (Sopran, GCh, Fl, Ob, Str, Org)

Kantate "Stern der Verheissung" Michael Schmoll 2007

Sopransolo

1.Ma - ri - a durch ein
(2.Was) trug Ma - ri - a

SA

TB

Flöte

Oboe

Vl1

Vl2

Va

Vc

Kb

Orgel

6

Solo

Dorn - wald ging
un - ter ih - rem Her - zen?

Ma - ri - a durch ein
Ein klei - nes Kind - lein

SA

Ky - ri - e - le - i - son

Ky-ri - e

TB

Fl

Ob

Vl1

Vl2

Va

Vc

Kb

Org

www.schmoll-musik.de

10

Solo: Dorn - wald ging, der hat in sie - ben Jahrn kein Laub ge - tra - gen,
oh - ne Schmer - zen, das trug Ma - ri - a un - ter ih - rem Her - zen,

SA: Ky - ri - e Ky - ri - e e - le - i - son

TB: Ky - ri - e Ky - ri - e e - le - i - son

Fl

Ob

Vl1

Vl2

Va

Vc

Kb

Org

13

Solo: Je - sus und Ma - ri - a

SA: Je - sus und Ma - ri - a
Je - sus und Ma - ri - a
Je - sus und Ma - ri - a

TB: Je - sus und Ma - ri - a

Fl

Ob

Vl1

Vl2

Va

Vc

Kb

Org

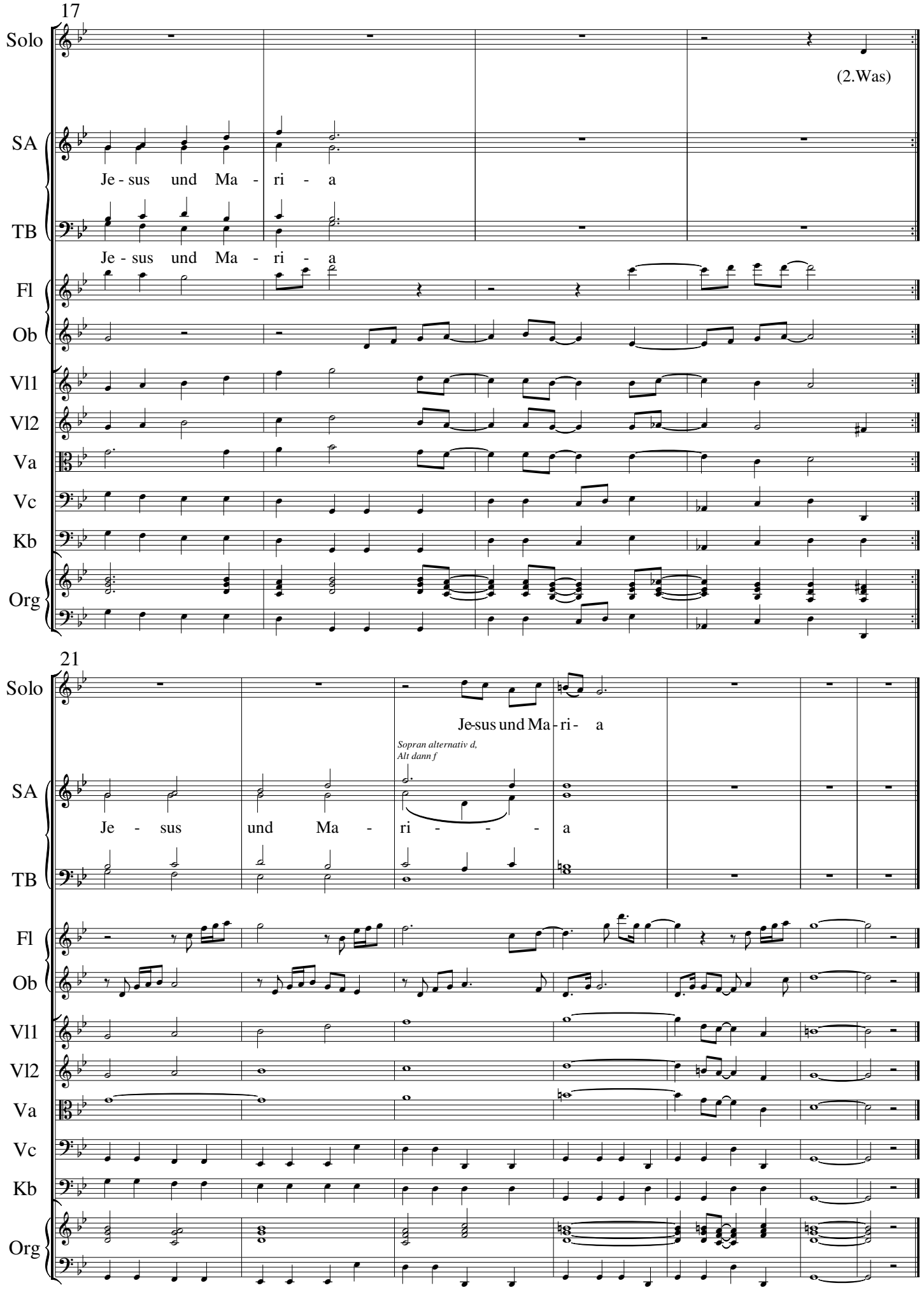
17
Solo
(2.Was)
SA
Je - sus und Ma - ri - a
TB
Je - sus und Ma - ri - a
Fl
Ob
Vl1
Vl2
Va
Vc
Kb
Org
21
Solo
Je-sus und Ma - ri - a
Sopran alternativ d,
Alt dann f
SA
Je - sus und Ma - ri - - - a
TB
Fl
Ob
Vl1
Vl2
Va
Vc
Kb
Org

22 Mariengruß

Kantate "Stern der Verheissung" Musik: Michael Schmoll

(Auch mit lat. Text zu singen)

1. mp
2. pp

A - ve, Ma - ri - a, sal - ve! Ge - grüßt seist du, Ma - ri - a!

A - ve, Ma - ri - a, sal - ve! Bene - dic - ta tu Ma - ri - a!

8

f *p*

Bit - te für uns ar - me Sün - der, Mut - ter Got - tes, jetzt und in der

f *p*

San-cta ad - vo - ca - ta no - stra, ma - ter De - i, o - ra pro

12

f *pp*

Stun-de uns-res To - des A - men. A-men. A - men. A-men. A - men.

f *pp*

no - bis nunc et sem-per. A - men. A-men. A - men. A-men. A - men.

23 Über die Berge schallt (Orchester)

Kantate "Stern der Verheissung" (Musik bzw. Bearbeitung: Michel Schmoll 2007)

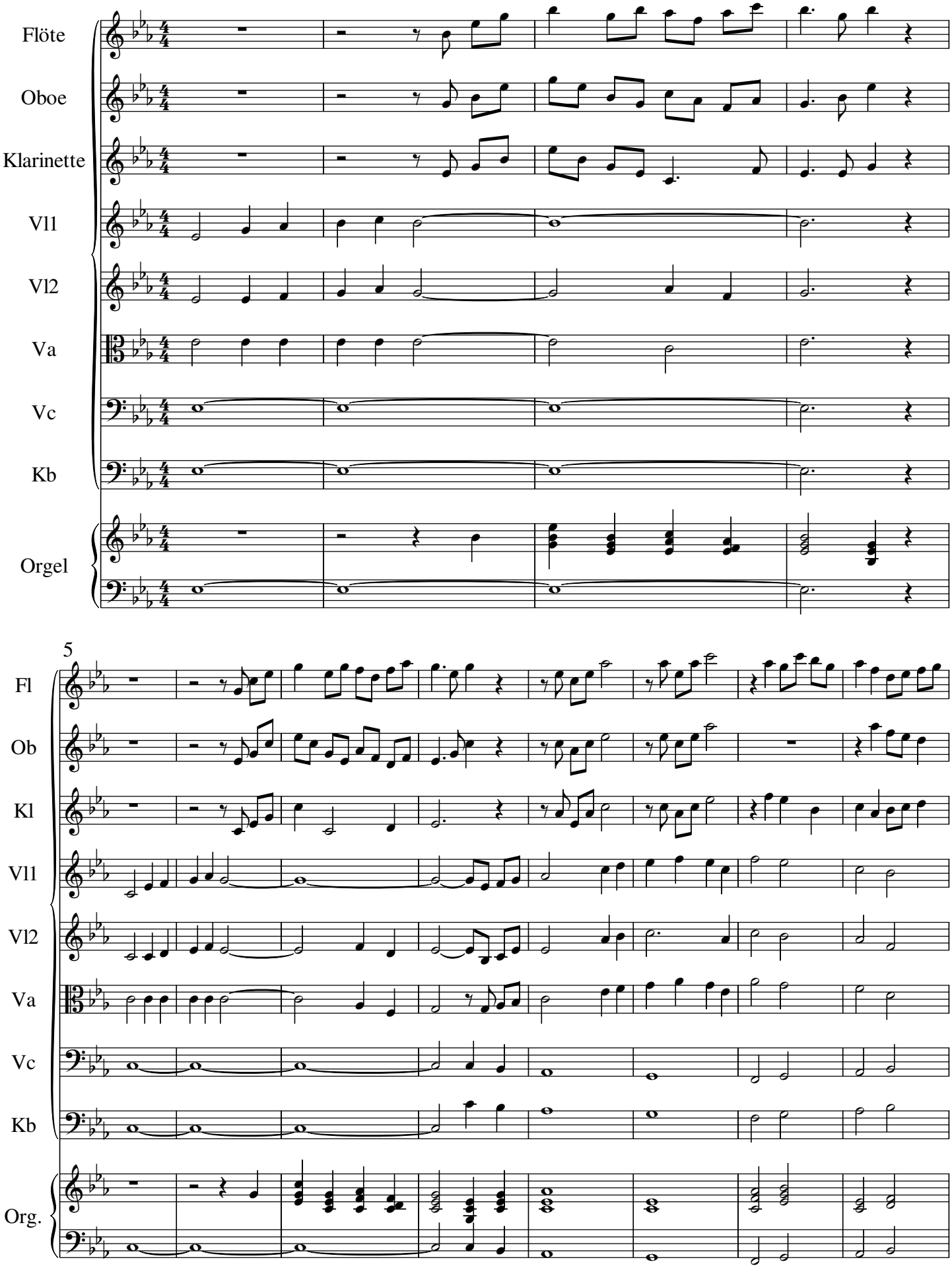

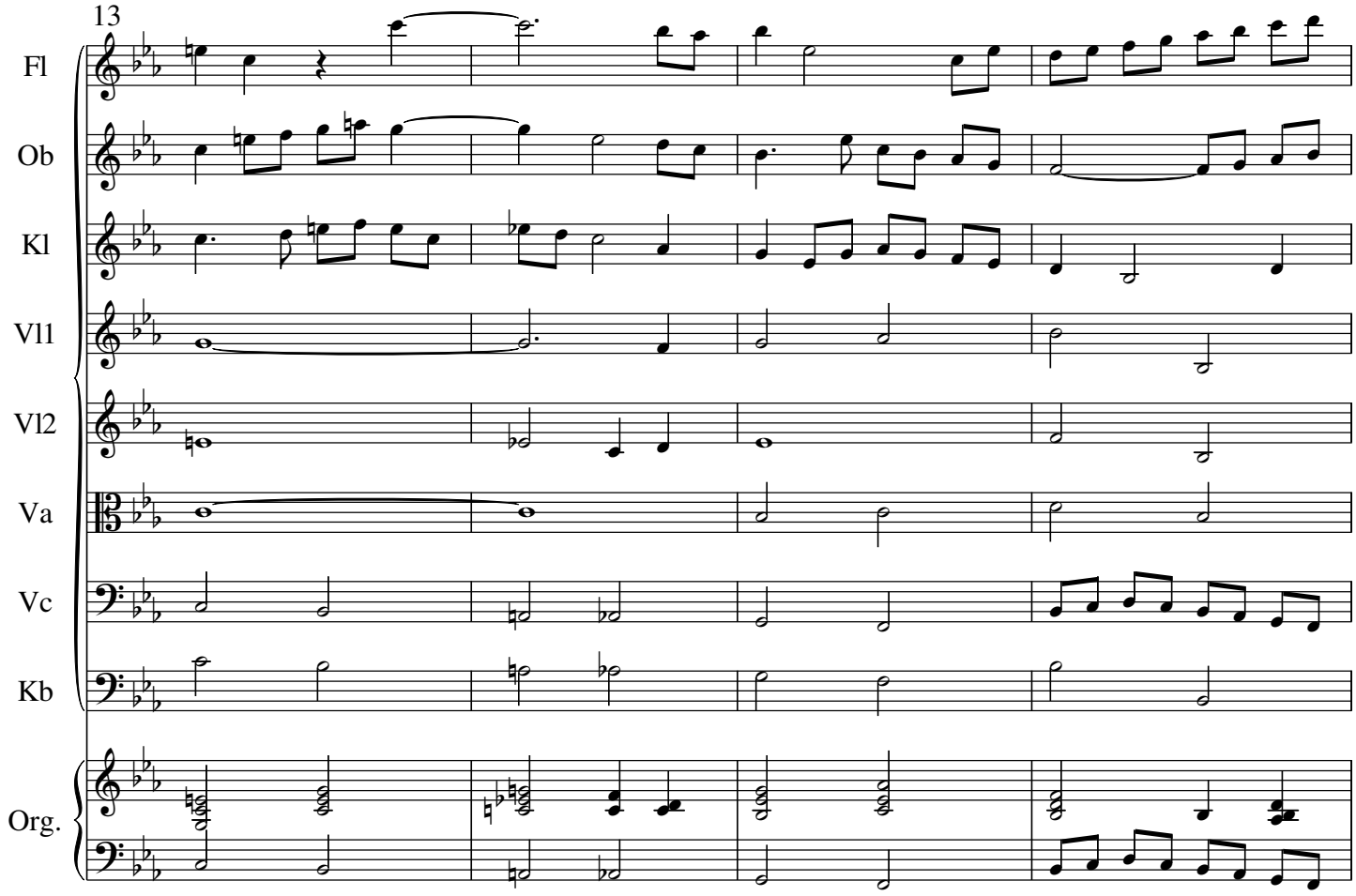
13
Fl
Ob
Kl
Vl1
Vl2
Va
Vc
Kb
Org.

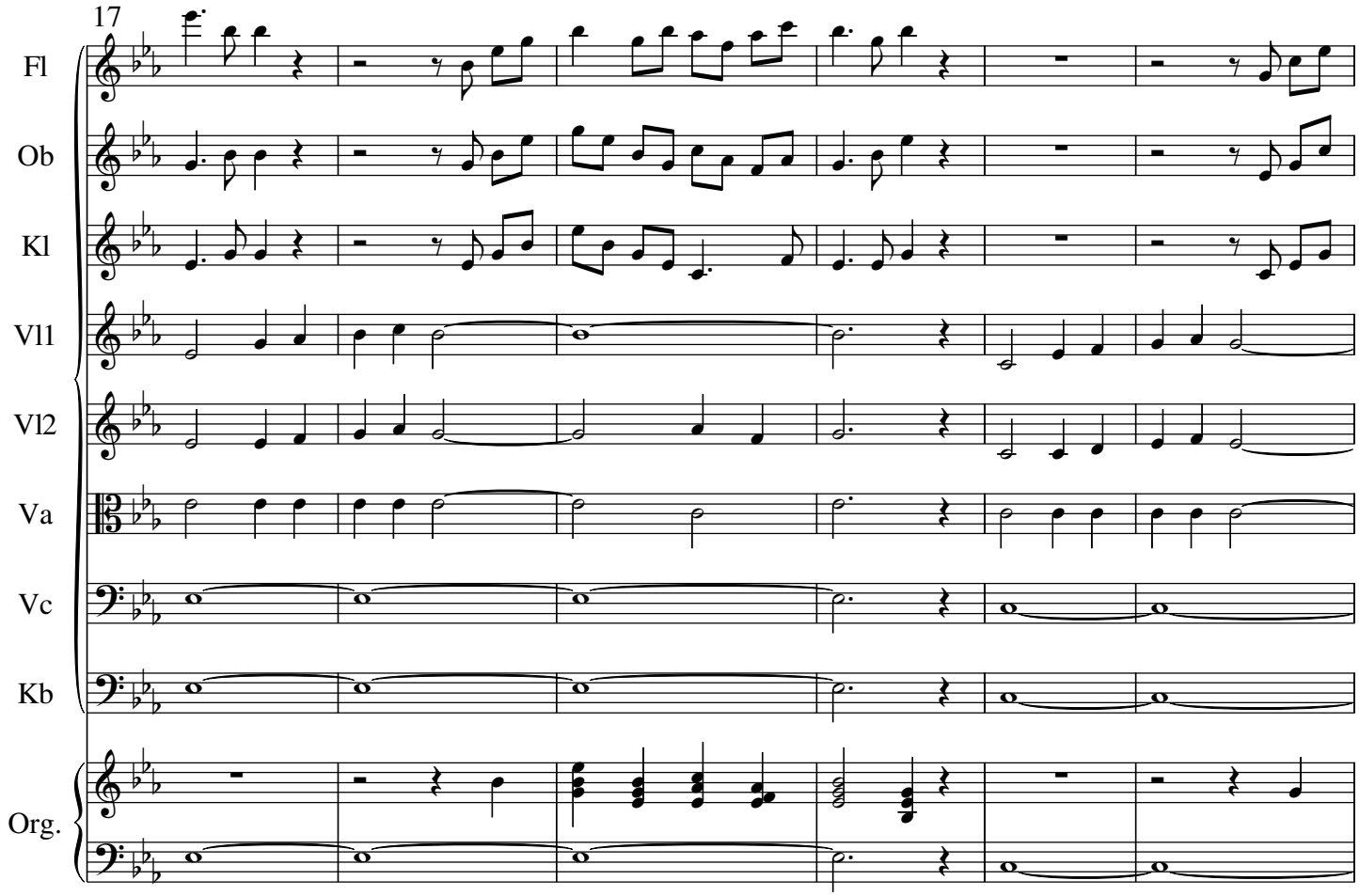
17
Fl
Ob
Kl
Vl1
Vl2
Va
Vc
Kb
Org.

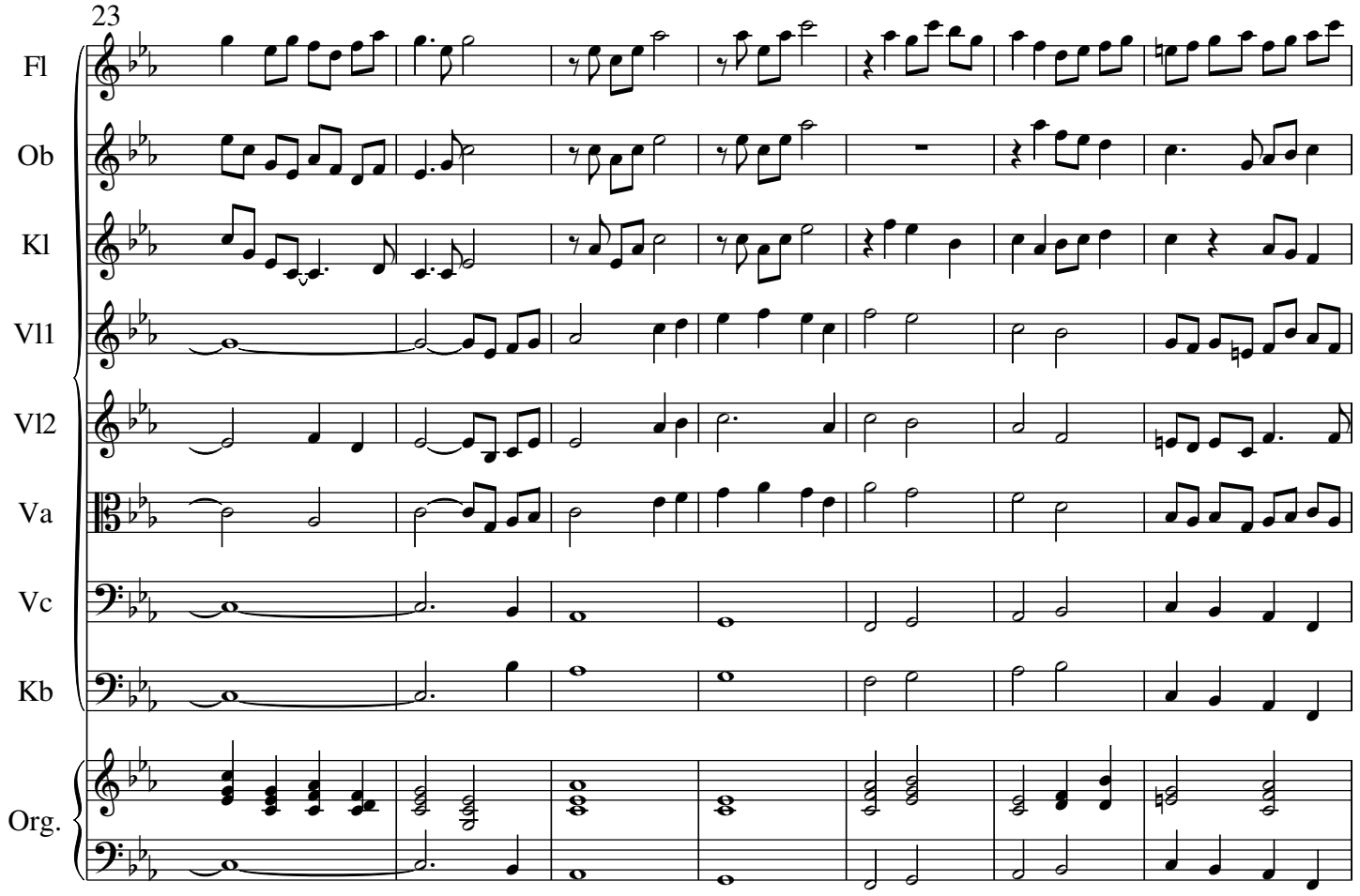
23
Fl
Ob
Kl
Vl1
Vl2
Va
Vc
Kb
Org.

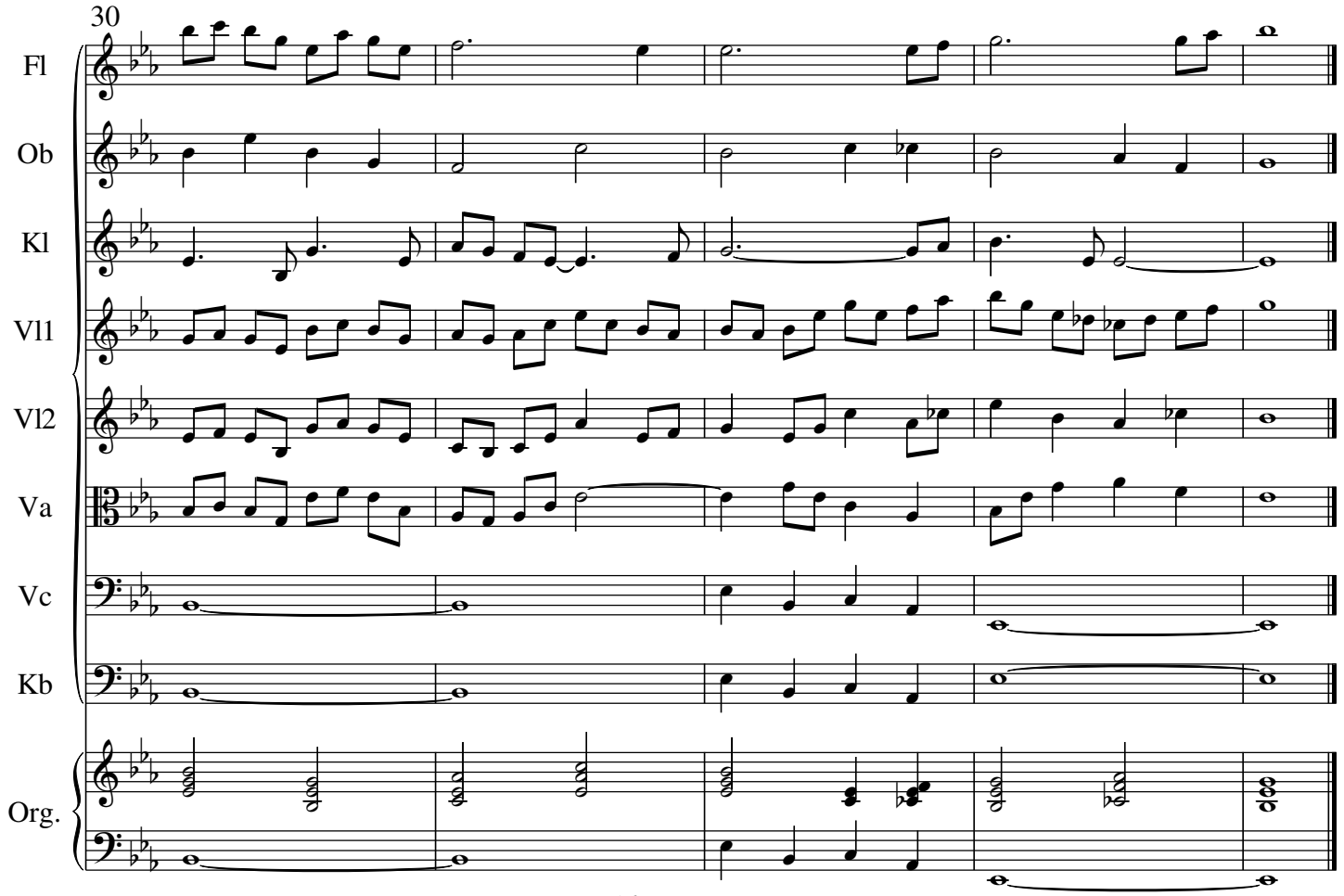
30
Fl
Ob
Kl
Vl1
Vl2
Va
Vc
Kb
Org.

In der Kantate:
24 Str 1 Chor a capp (ohne Pausen)
26 Str. 3 Chor + Coda (mit Pausen)

24a + 26 Über die Berge schallt

Kantate "Stern der Verheissung" (Musik: Michael Schmoll)

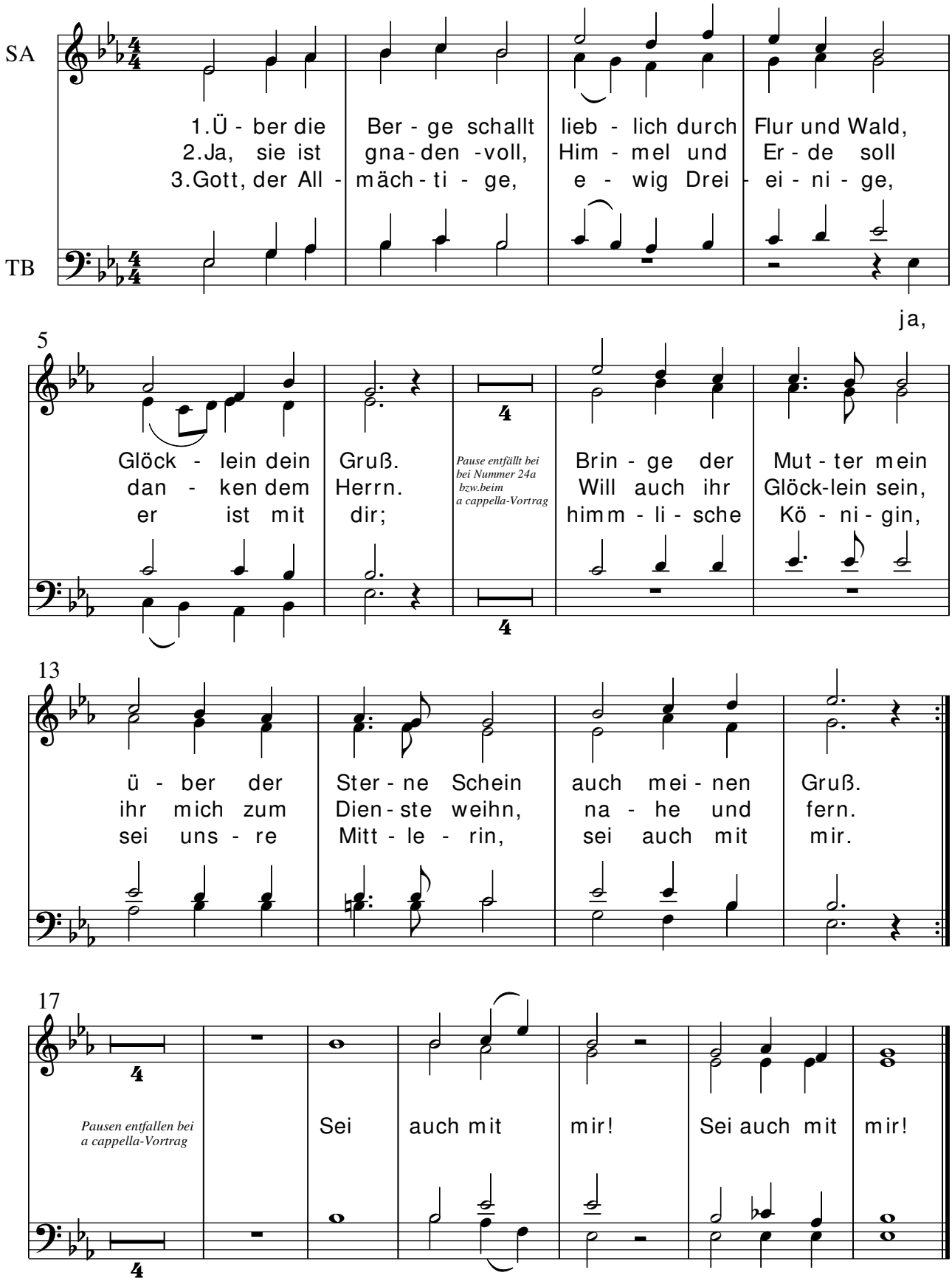

Alternative zu 24 a
Chor a cappella

24 b Sagt an, wer ist doch diese

Kantate "Stern der Verheissung" (Michael Schmoll)

SA

TB

1.Sagt an, wer ist doch die - se, die vor dem Tag auf -
die ü - berm Pa - ra - die - se als Mor-gen - rö - te

2.Du strahlst im Glanz der Son - ne, Ma - ri - a hell und
Von dei - nem lie - ben Soh - ne kommt all das Leuch - ten

4

geht, Sie kommt her - vor aus Fer - nen, ge - ziert mit Mond und
steht.

rein. Durch die - sen Glanz der Gna - den sind wir aus To - des
dein

8

Ster - nen, im Son - nen - glanz er - höht.

Schat - ten kom - men zum wah - ren Schein.

25 Ja, sie ist gnadenvoll (Soli oder Frauen-bzw. Kinderchor, Fl, Ob, Vc, Orgel)

Kantate "Stern der Verheissung" (Michael Schmoll)

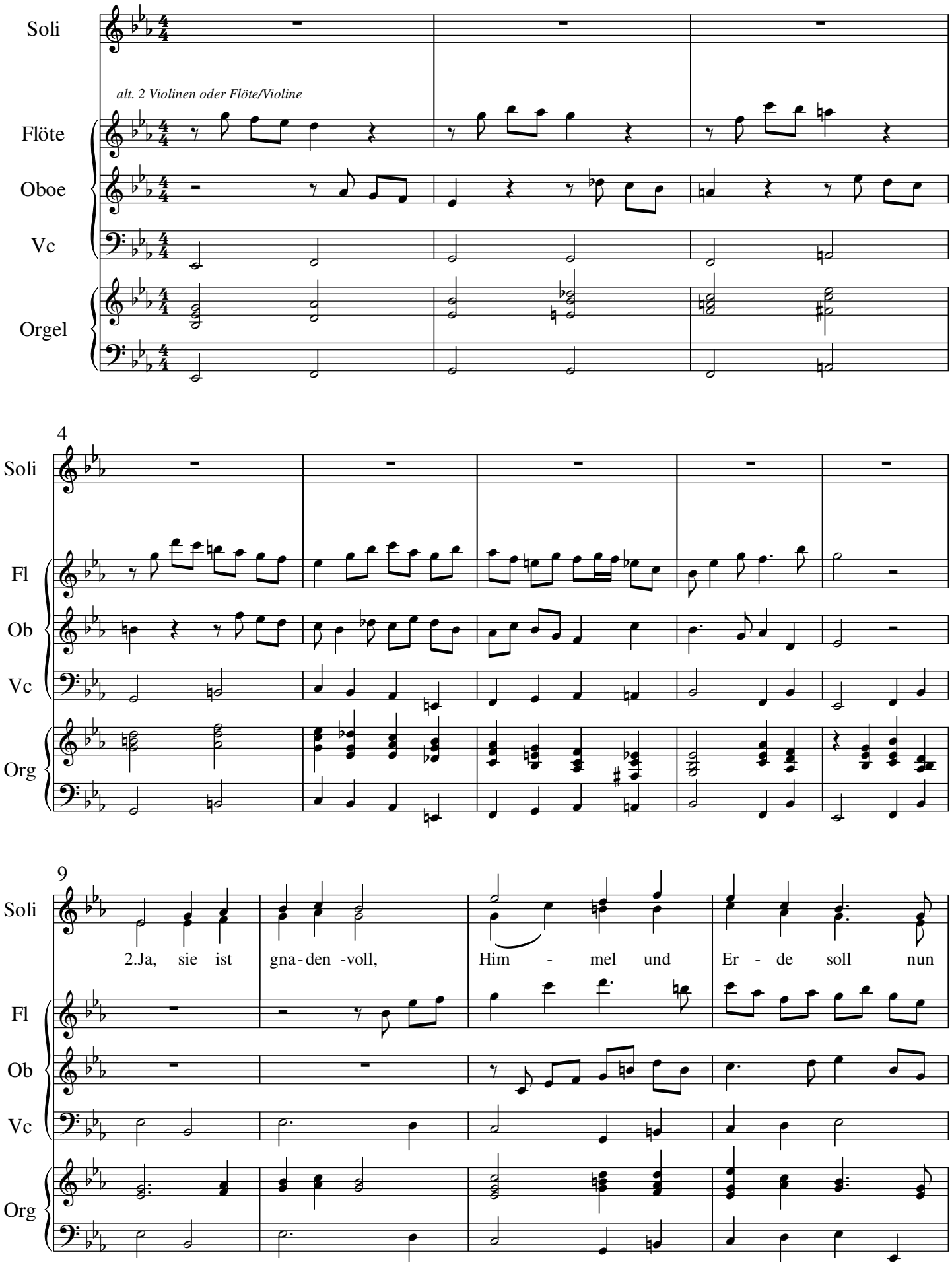

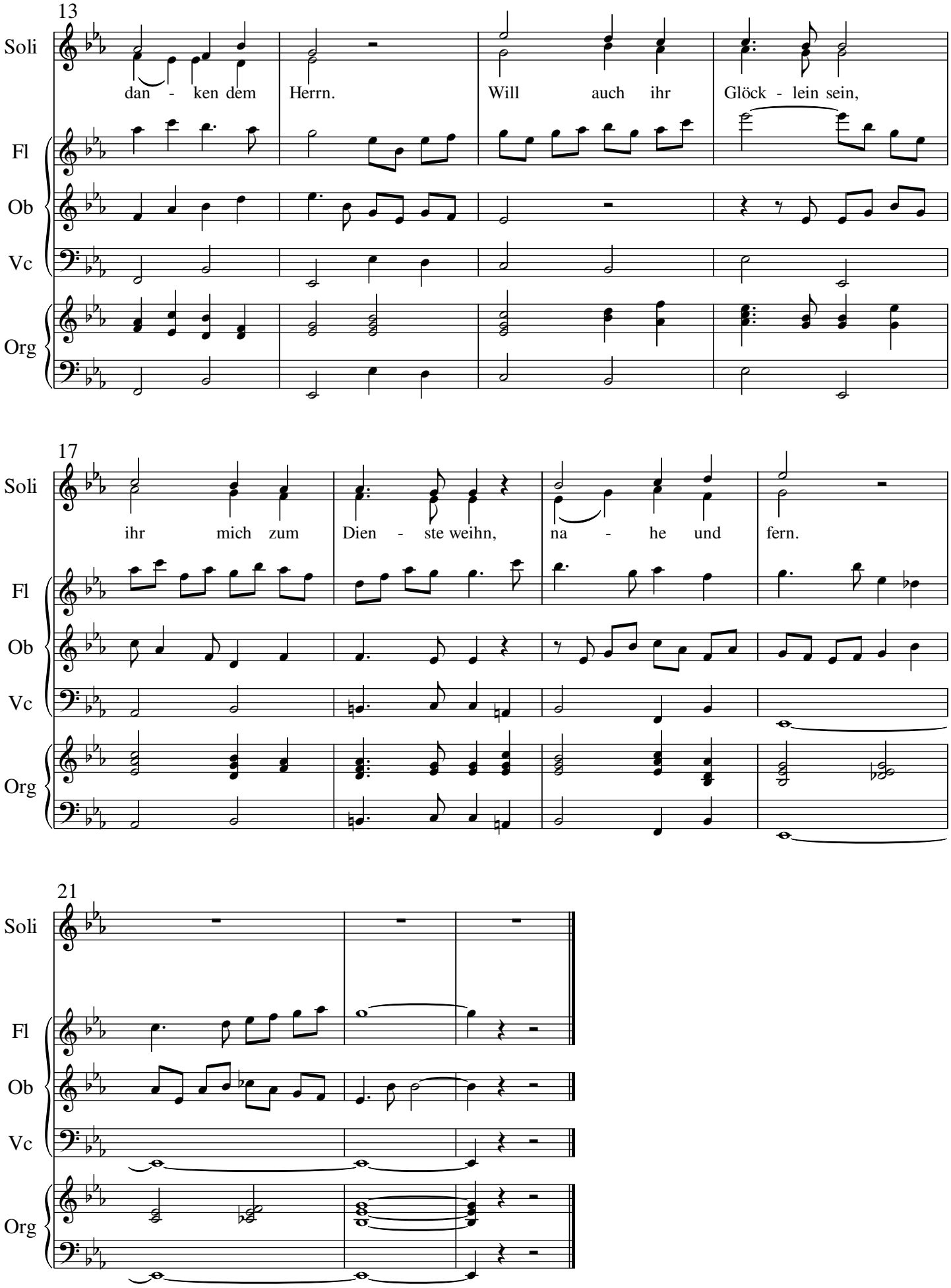
13
Soli
dan - ken dem Herrn.
Will auch ihr Glöck - lein sein,
Fl
Ob
Vc
Org
17
Soli
ihr mich zum Dien - ste weihn, na - he und fern.
Fl
Ob
Vc
Org
21
Soli
Fl
Ob
Vc
Org

26 Gott, der Allmächtige (Chor + Orchester)

Kantate "Stern der Verheissung" (Michael Schmoll)

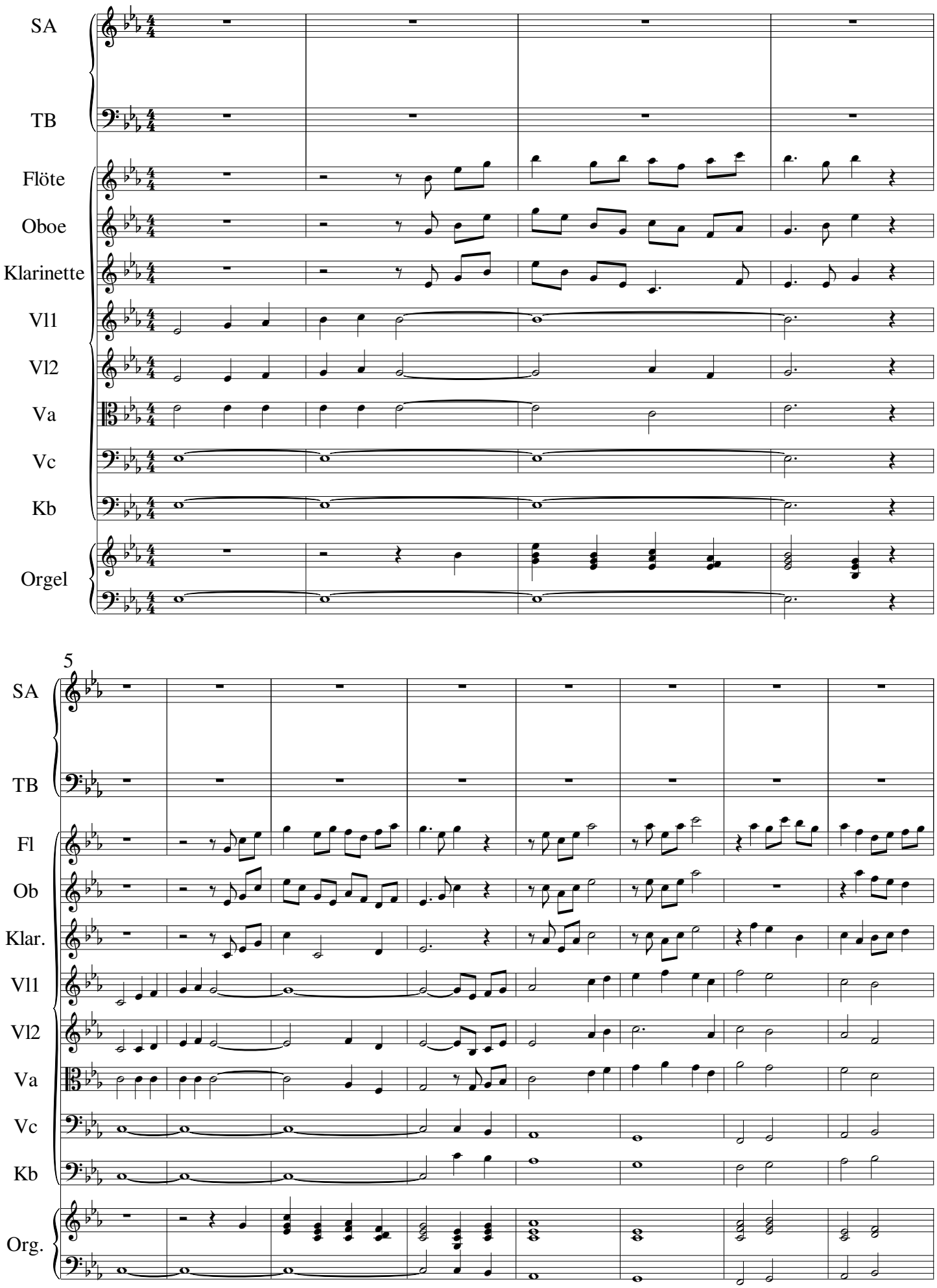

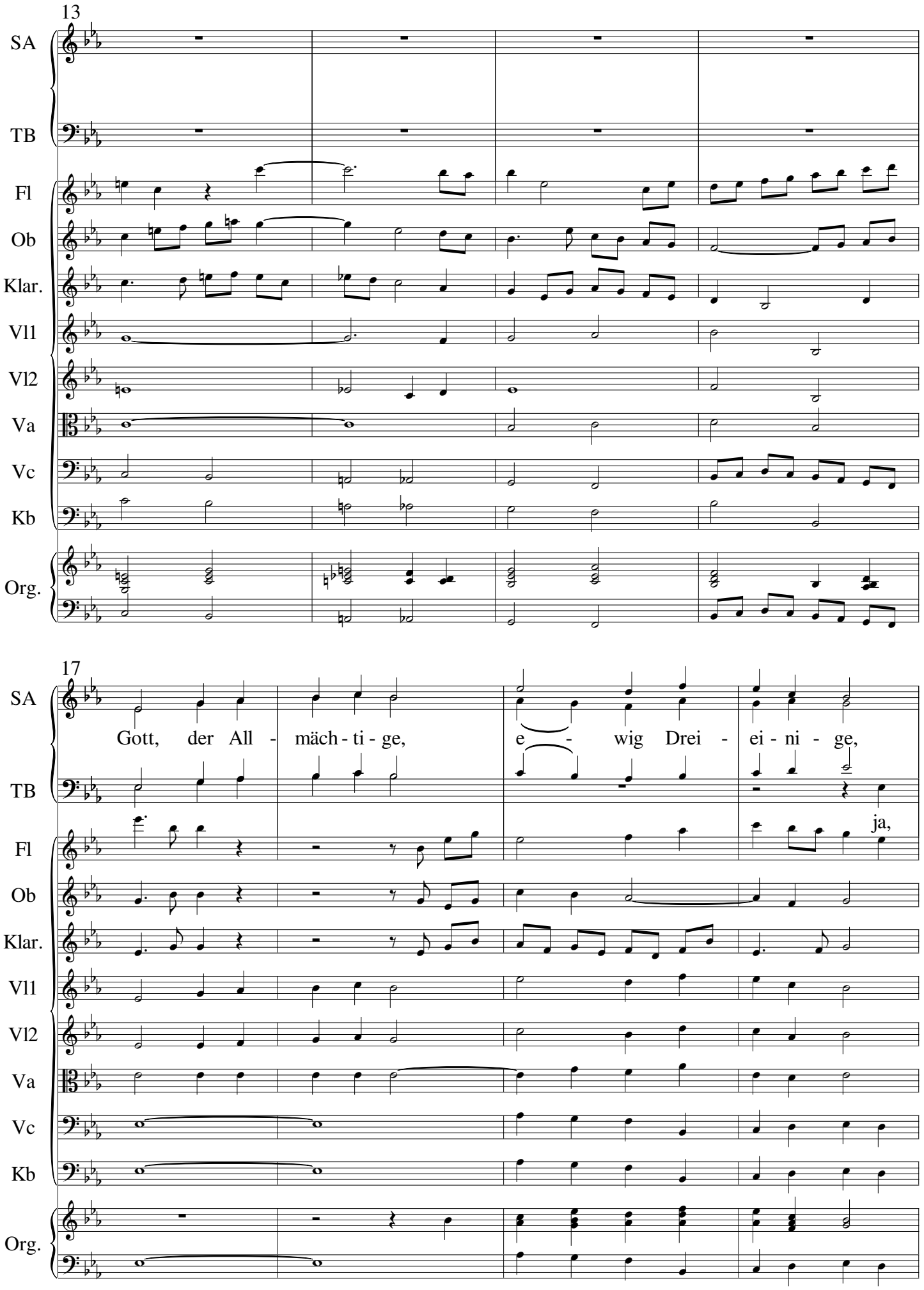
13
SA
TB
Fl
Ob
Klar.
Vl1
Vl2
Va
Vc
Kb
Org.
17
SA
Gott, der All - mäch - ti - ge, e - wig Drei - ei - ni - ge,
TB
ja,
Fl
Ob
Klar.
Vl1
Vl2
Va
Vc
Kb
Org.

21

SA

er ist mit dir.

TB

Fl

Ob

Klar.

Vl1

Vl2

Va

Vc

Kb

Org.

27

SA

Himm - li - sche Kö - ni - gin, sei uns - re Mitt - le - rin

TB

Fl

Ob

Klar.

Vl1

Vl2

Va

Vc

Kb

Org.

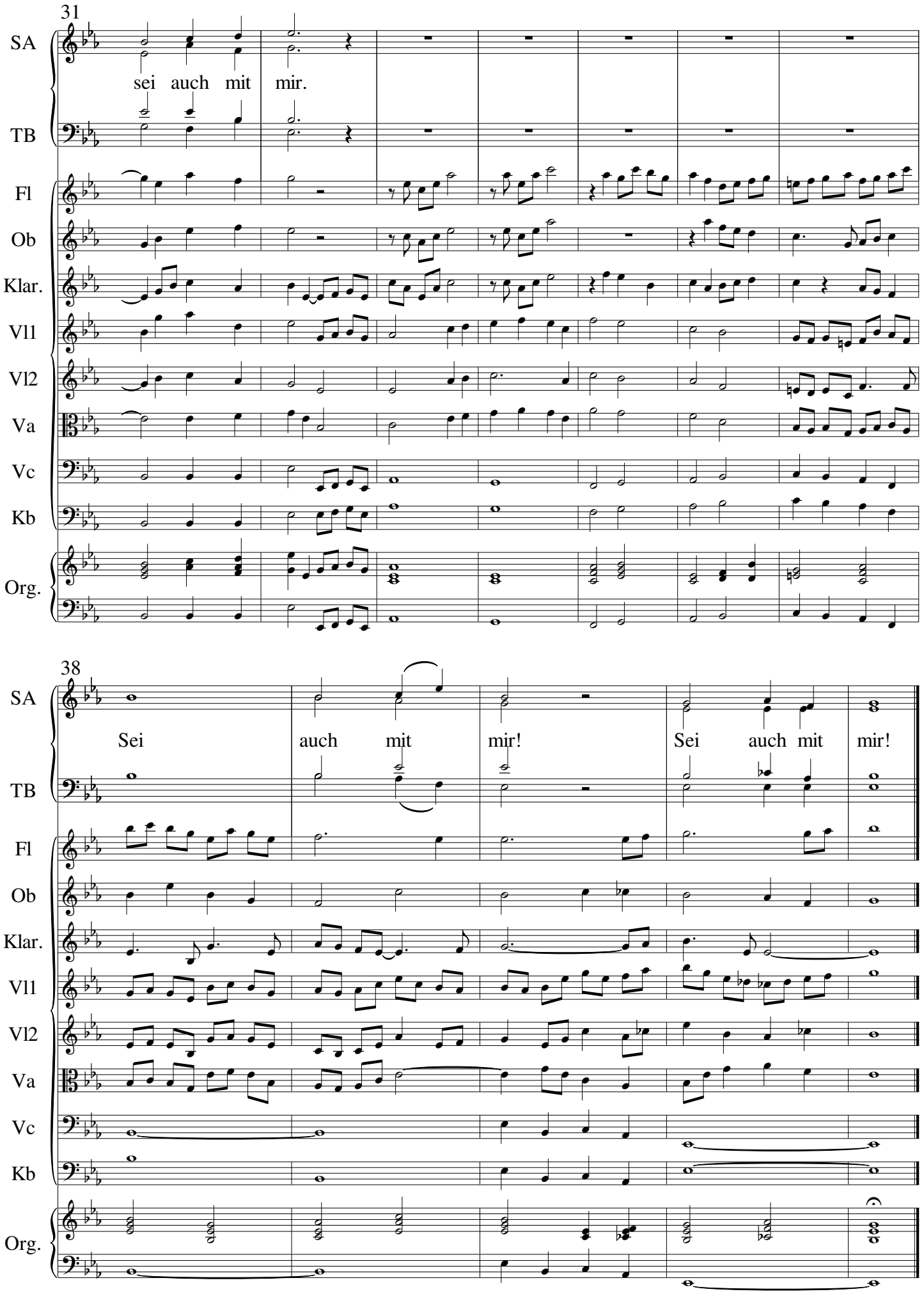
31
SA
sei auch mit mir.
TB
Fl
Ob
Klar.
Vl1
Vl2
Va
Vc
Kb
Org.
38
SA
Sei auch mit mir! Sei auch mit mir!
TB
Fl
Ob
Klar.
Vl1
Vl2
Va
Vc
Kb
Org.

27 Maria dich lieben (Solo oder Kinderchor, Vl, Orgel)

Kantate "Stern der Verheissung" (Michael Schmoll)

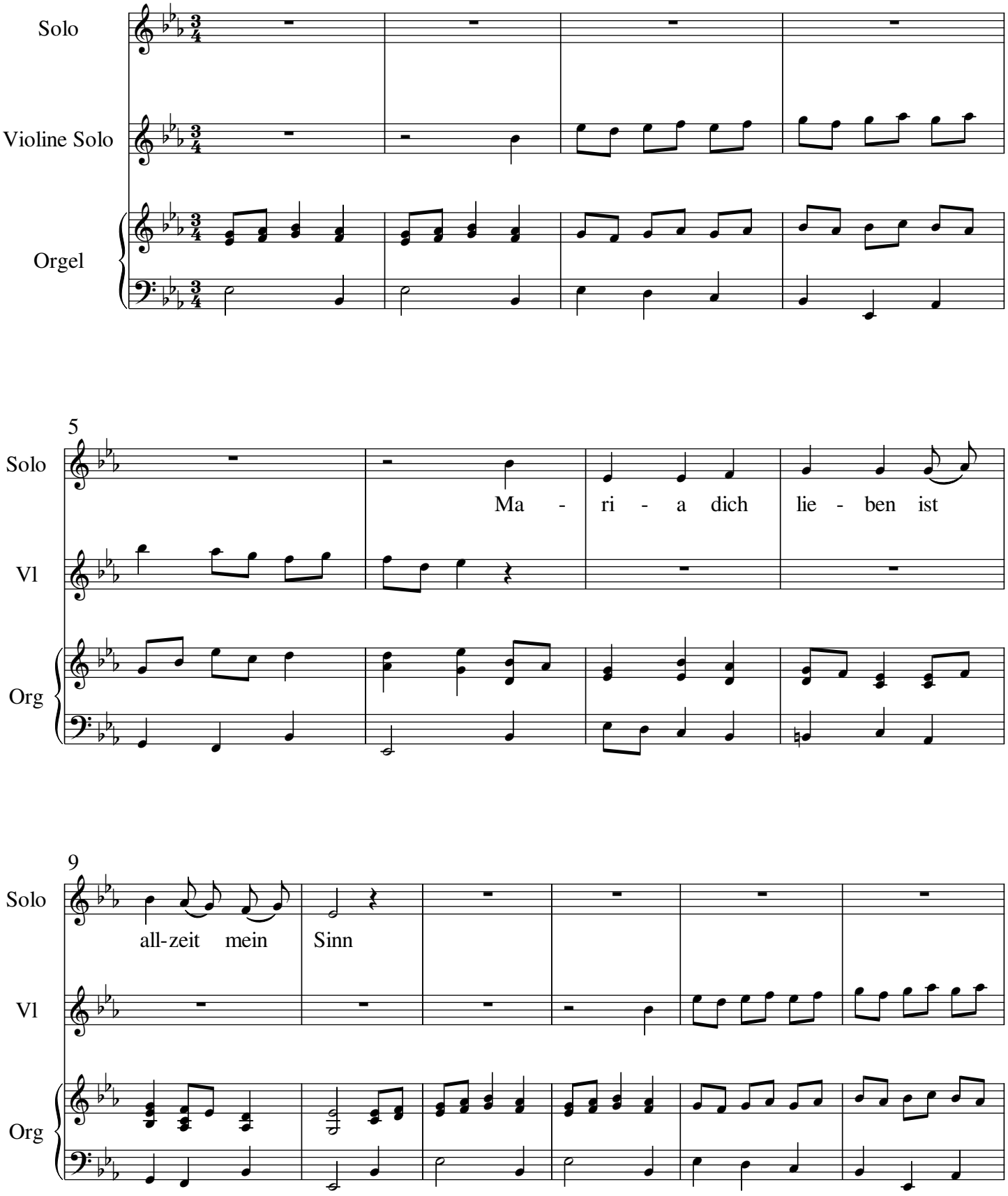

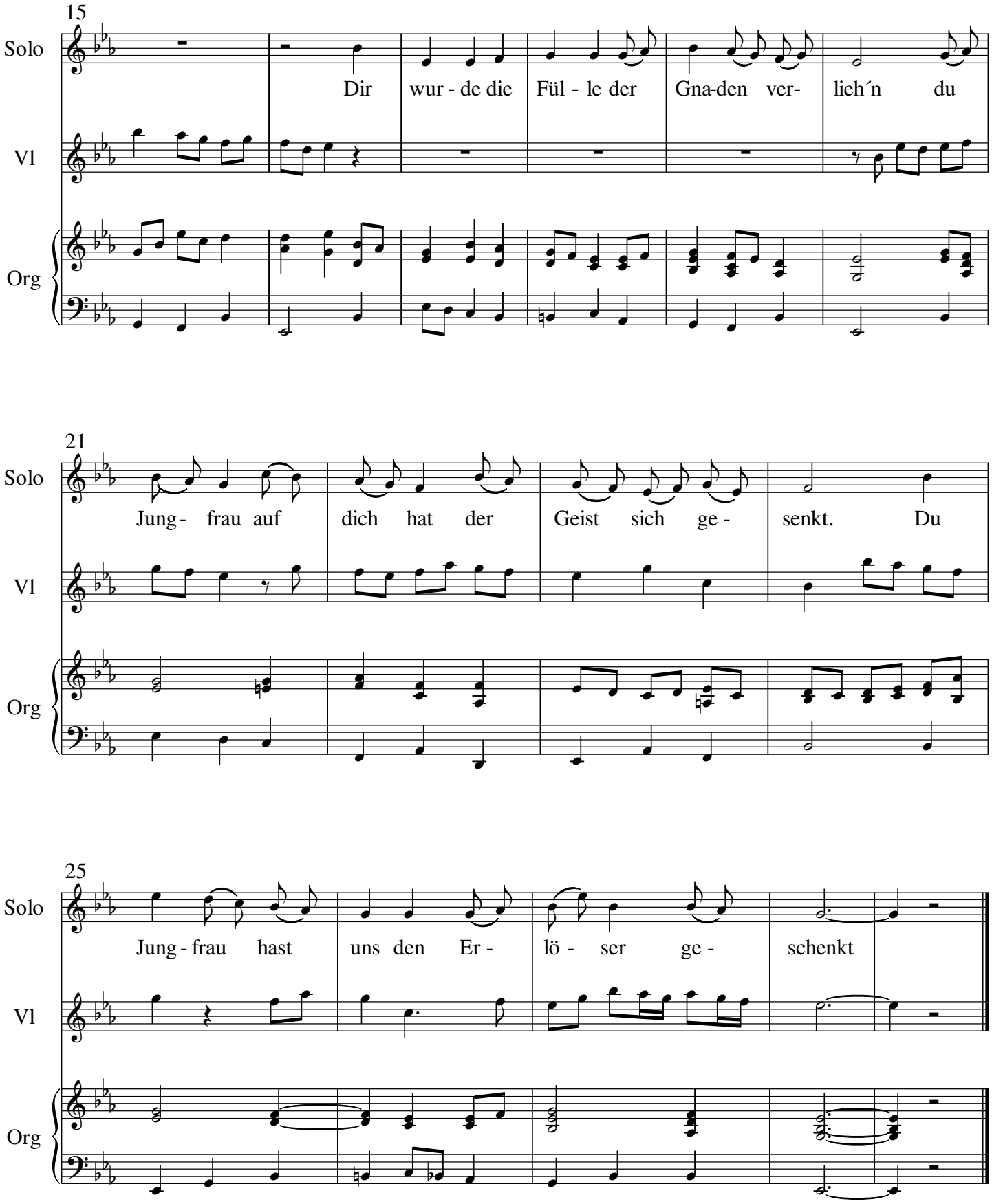
15
Solo
Dir wur - de die Fül - le der Gna-den ver- lieh´n du
Vl
Org
21
Solo
Jung - frau auf dich hat der Geist sich ge - senkt. Du
Vl
Org
25
Solo
Jung - frau hast uns den Er - lö - ser ge - schenkt
Vl
Org

28 Von Gott über Engel und Menschen gestellt (Gemeinde , Chor, Orch)

Kantate "Stern der Verheissung" (Michael Schmoll)

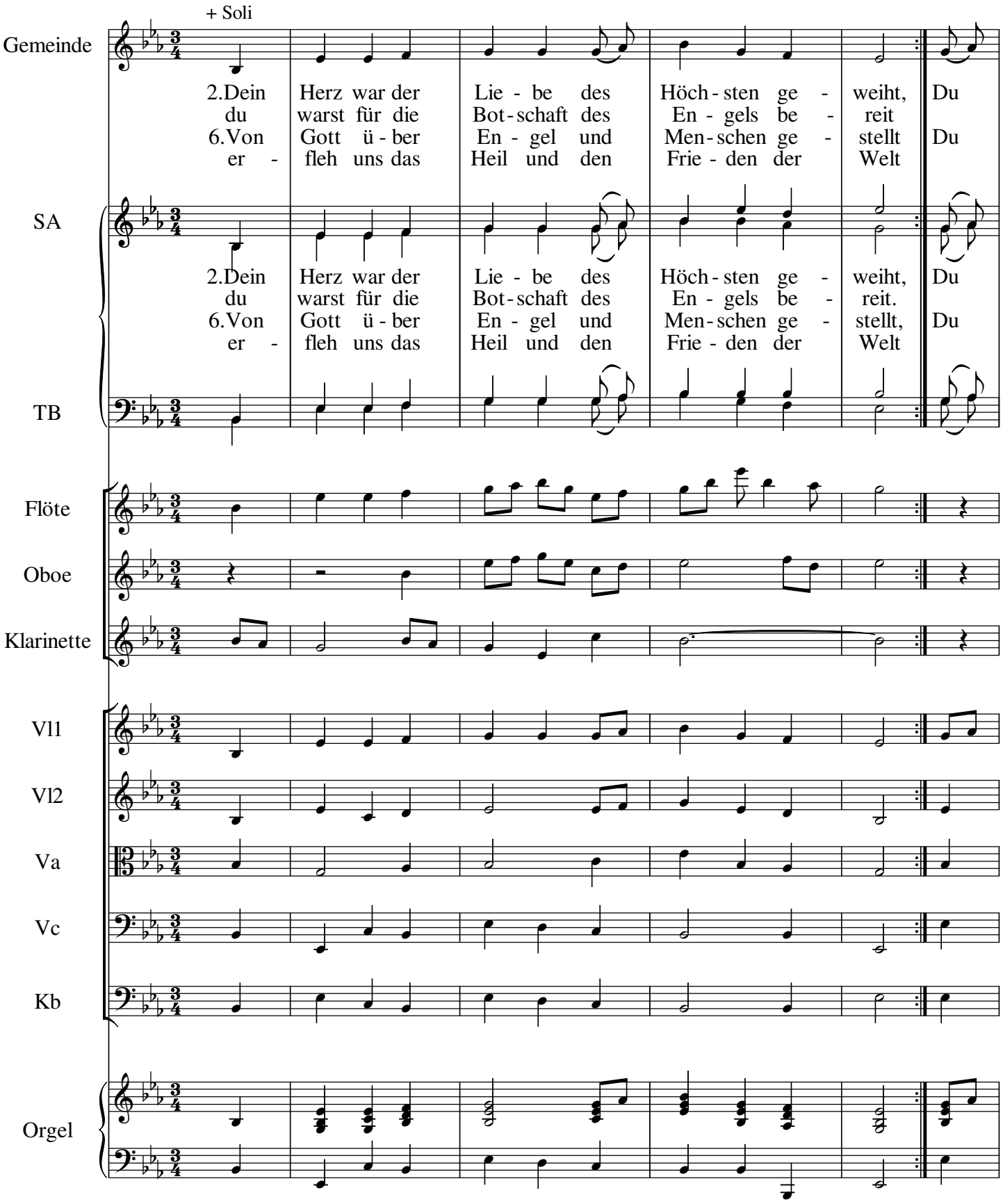

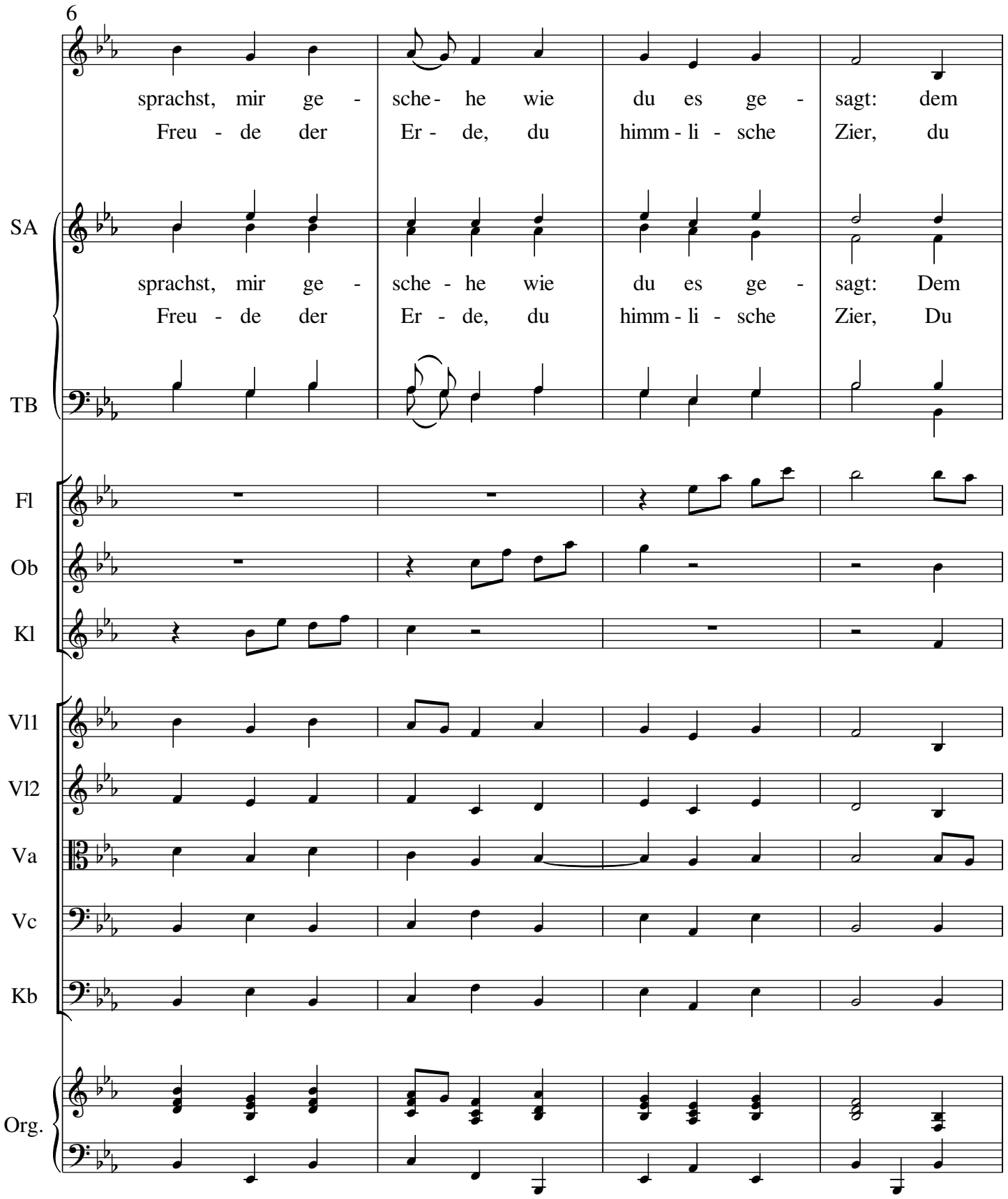
6
sprachst, mir ge - sche - he wie du es ge - sagt: dem
Freu - de der Er - de, du himm - li - sche Zier, du
SA
sprachst, mir ge - sche - he wie du es ge - sagt: Dem
Freu - de der Er - de, du himm - li - sche Zier, Du
TB
Fl
Ob
Kl
Vl1
Vl2
Va
Vc
Kb
Org.

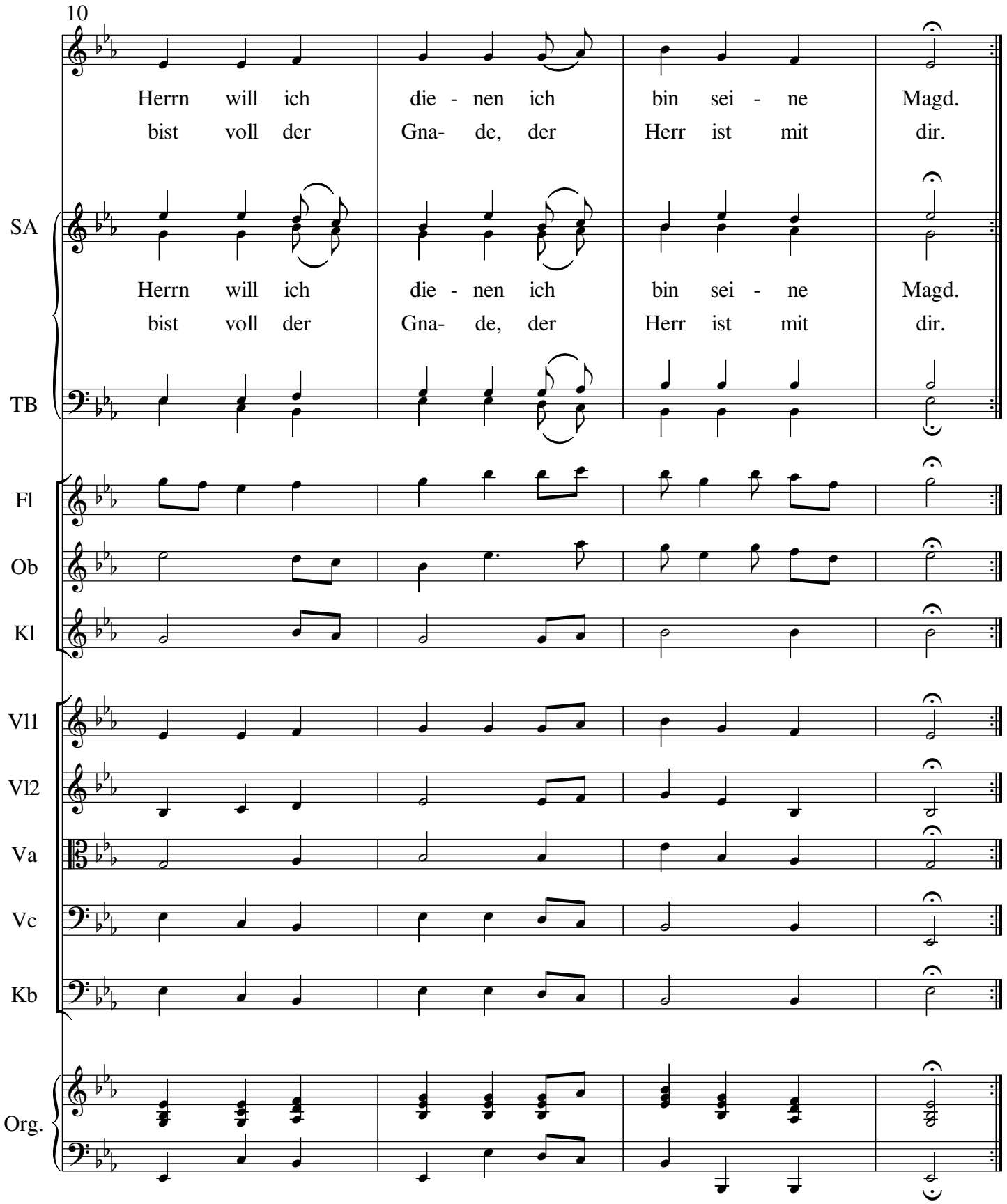
10
Herrn will ich die - nen ich bin sei - ne Magd.
bist voll der Gna- de, der Herr ist mit dir.
SA
Herrn will ich die - nen ich bin sei - ne Magd.
bist voll der Gna- de, der Herr ist mit dir.
TB
Fl
Ob
Kl
Vl1
Vl2
Va
Vc
Kb
Org.

KANTATE
III

29 Vorspiel "Stern der Verheissung"

Kantate "Stern der Verheissung" (Michael Schmoll)

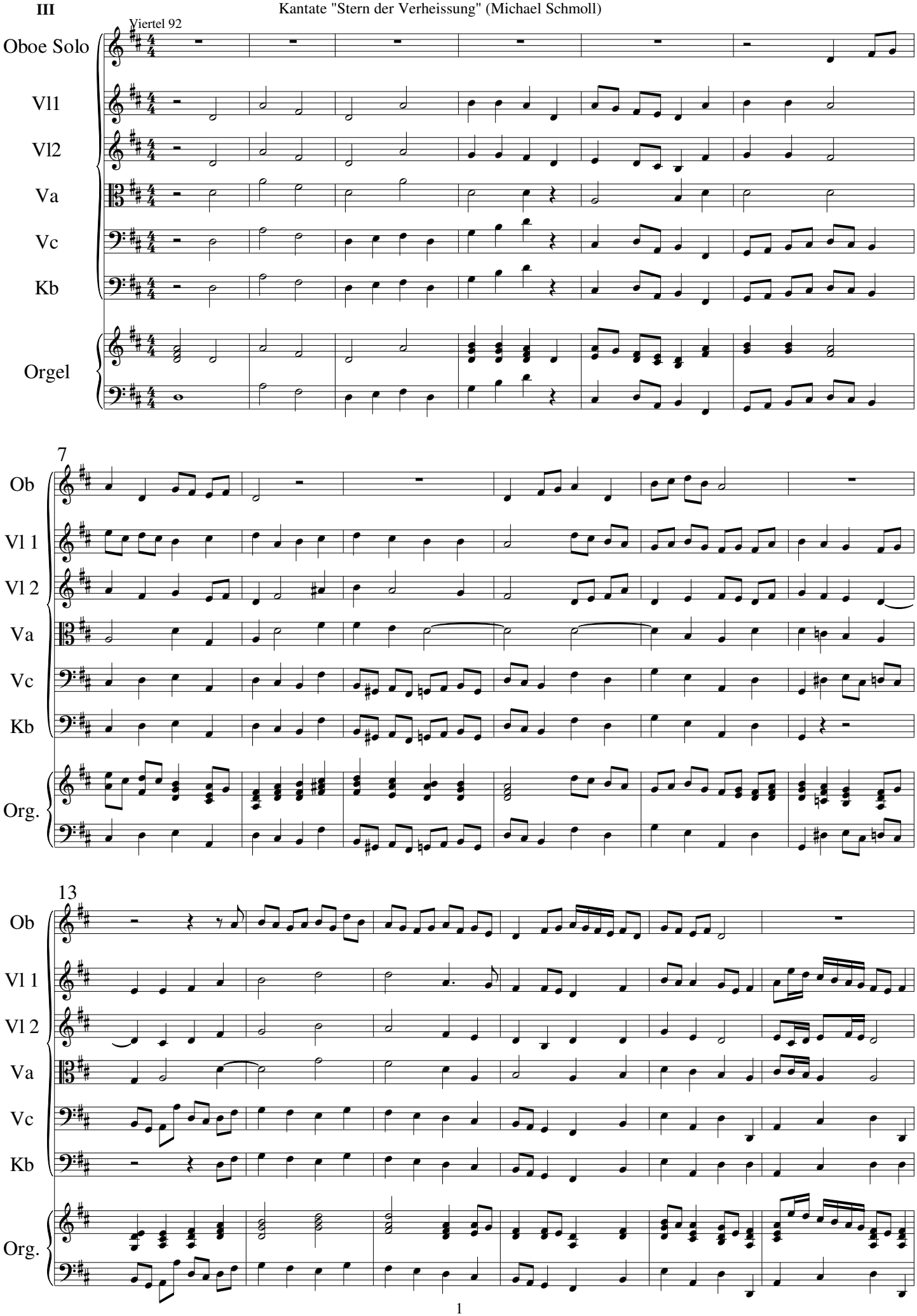

www.schmoll-musik.de

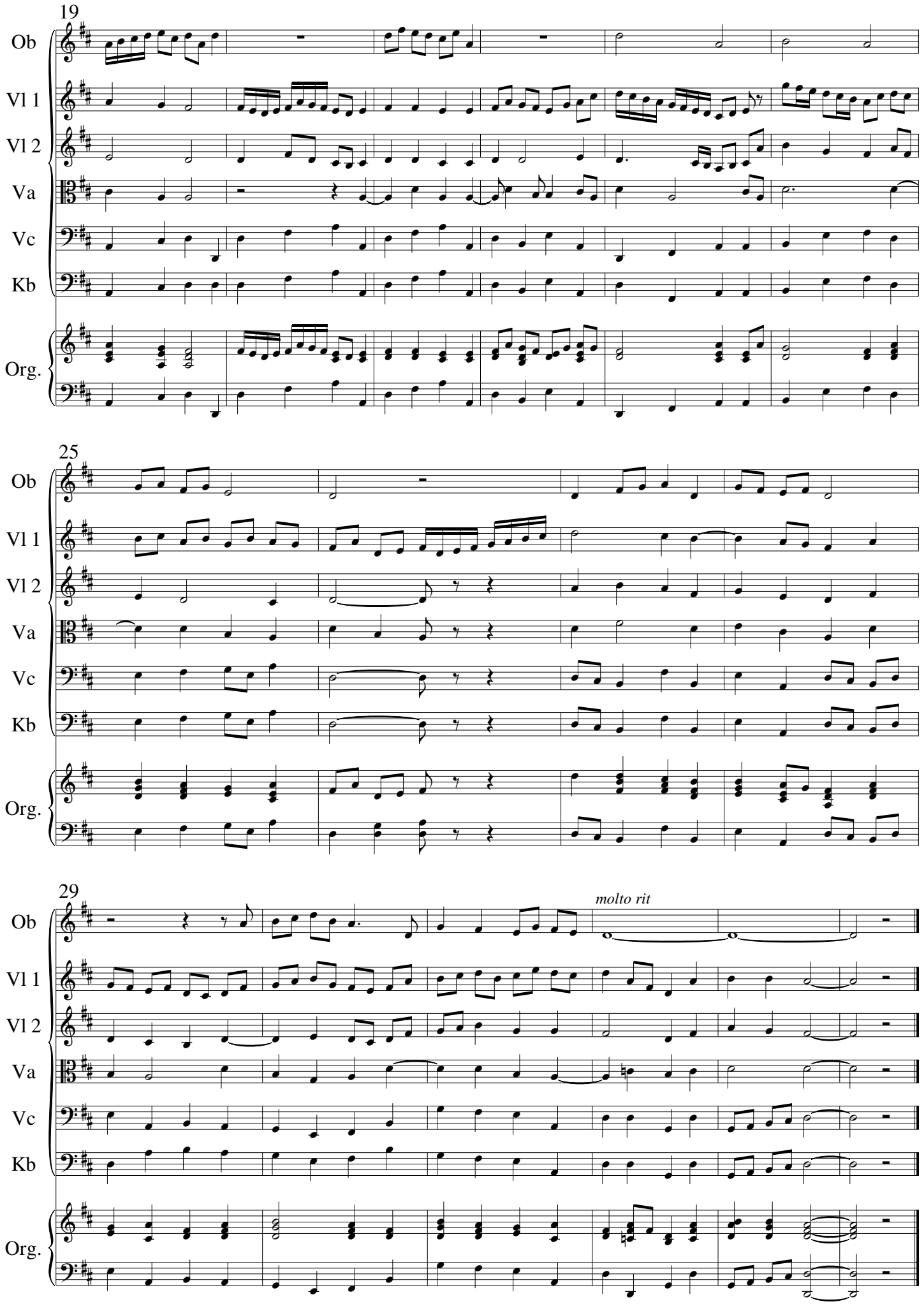
19
Ob
Vl 1
Vl 2
Va
Vc
Kb
Org.
25
Ob
Vl 1
Vl 2
Va
Vc
Kb
Org.
29
molto rit
Ob
Vl 1
Vl 2
Va
Vc
Kb
Org.

30 Weil Gott dich liebt bist du ein kleiner Stern
(Sopransolo oder Kinderchor, Flöte und Orgel)

Kantate "Stern der Verheissung" (Michael Schmoll, Text Schwester Anne Voss)

oder Kinderchor

Sopran

Weil Gott dich liebt bist

Flöte

Orgel

+ Vc ad lib.

10

Solo

du ein klei-ner Stern, weil Gott dich liebt bist du ein klei-ner Stern nun leuch-te in die Welt, da -

Fl

Org.

14

Solo

mit sie sich er-hellt: weil Gott dich liebt bist du ein klei-ner Stern.

Fl

Org.

18

Solo

weil Gott dich liebt bist du ein klei-ner Stern, bist du ein klei-ner Stern

Fl

Org.

31 Wie schön leuchtet der Morgenstern (Solo, Gch, Klar, Str)

Kantate "Stern der Verheissung" (Michael Schmoll)

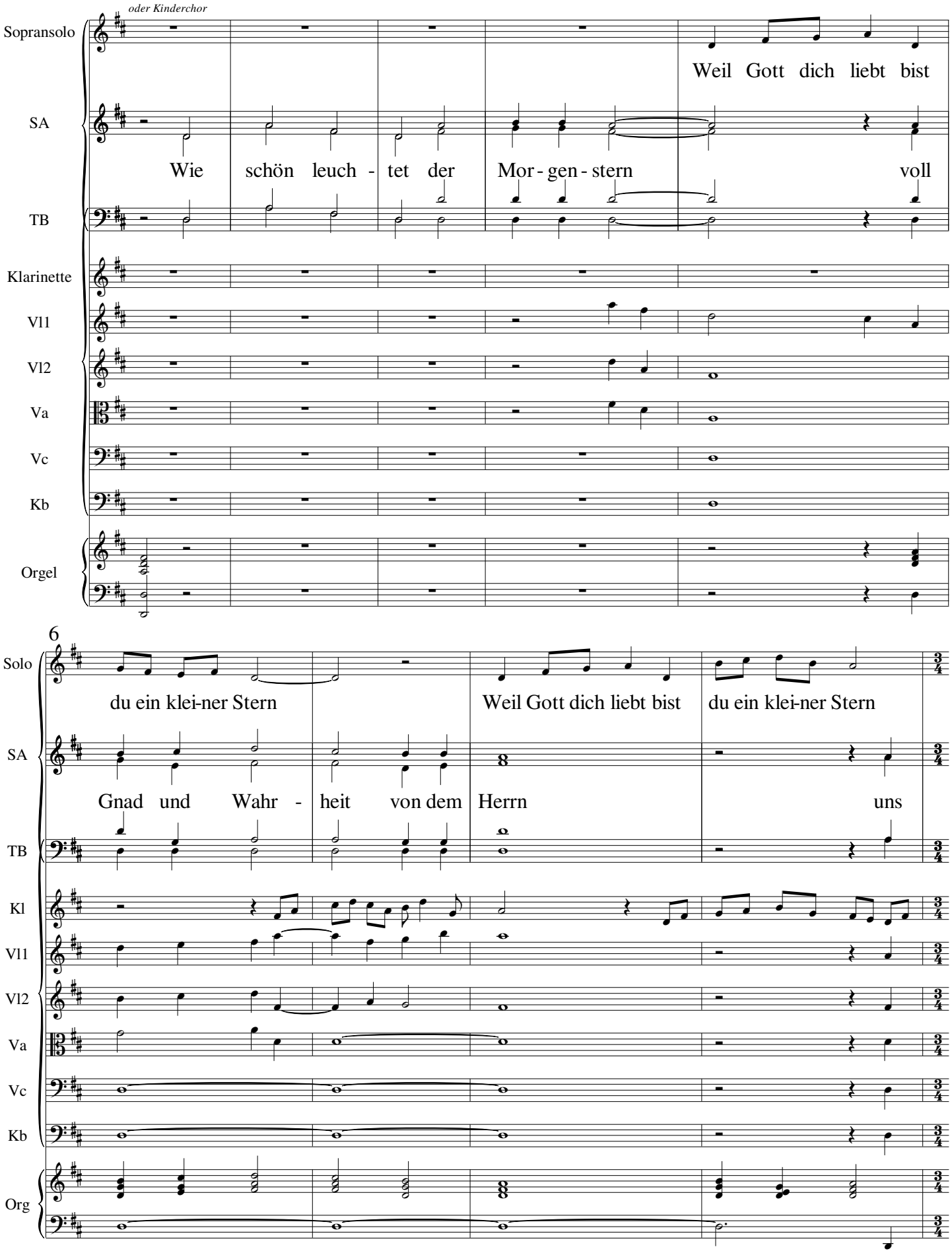

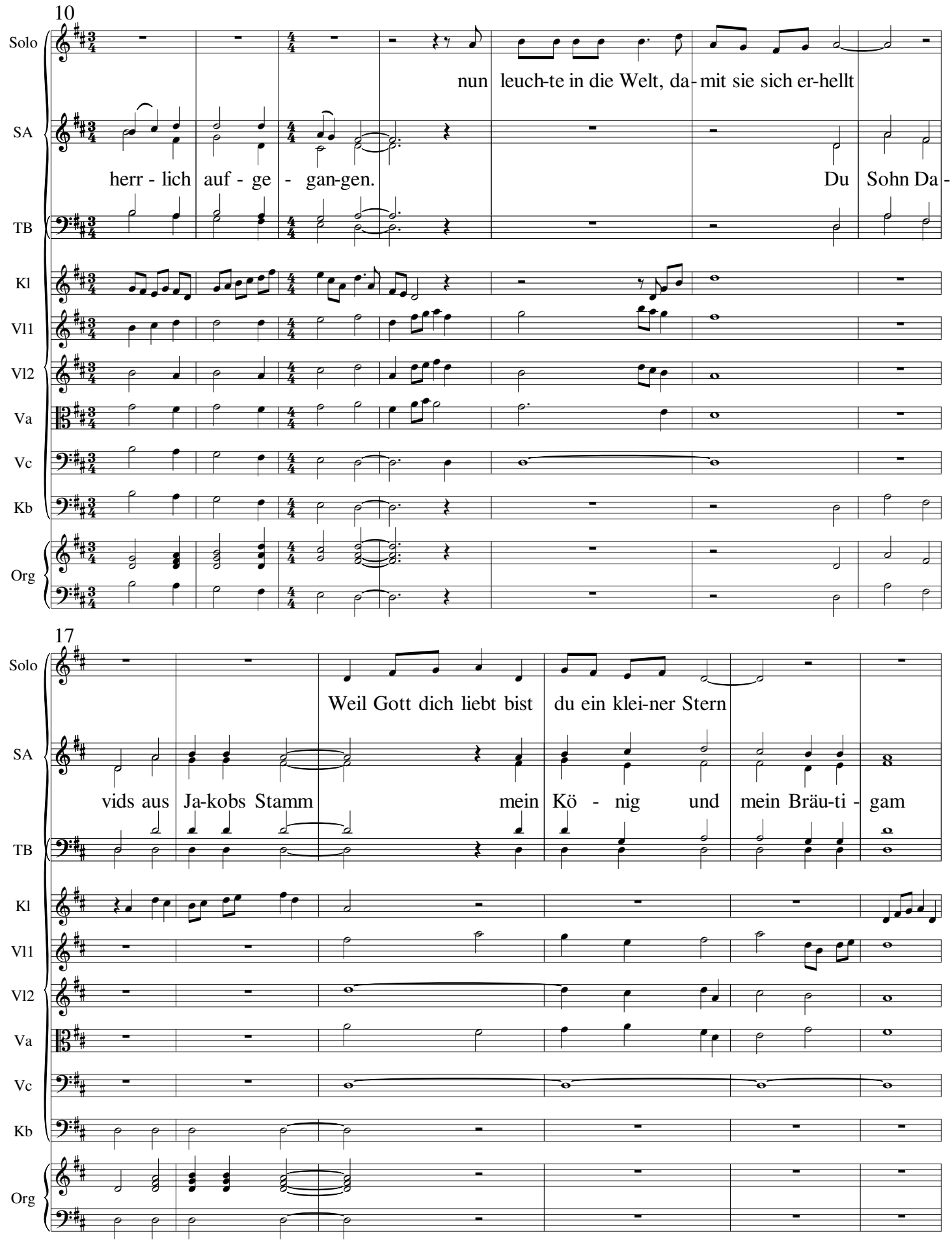
10
Solo
nun leuch-te in die Welt, da- mit sie sich er-hellt
SA
herr - lich auf - ge - gan-gen.
Du Sohn Da -
TB
Kl
Vl1
Vl2
Va
Vc
Kb
Org
17
Solo
Weil Gott dich liebt bist du ein klei-ner Stern
SA
vids aus Ja-kobs Stamm mein Kö - nig und mein Bräu-ti - gam
TB
Kl
Vl1
Vl2
Va
Vc
Kb
Org

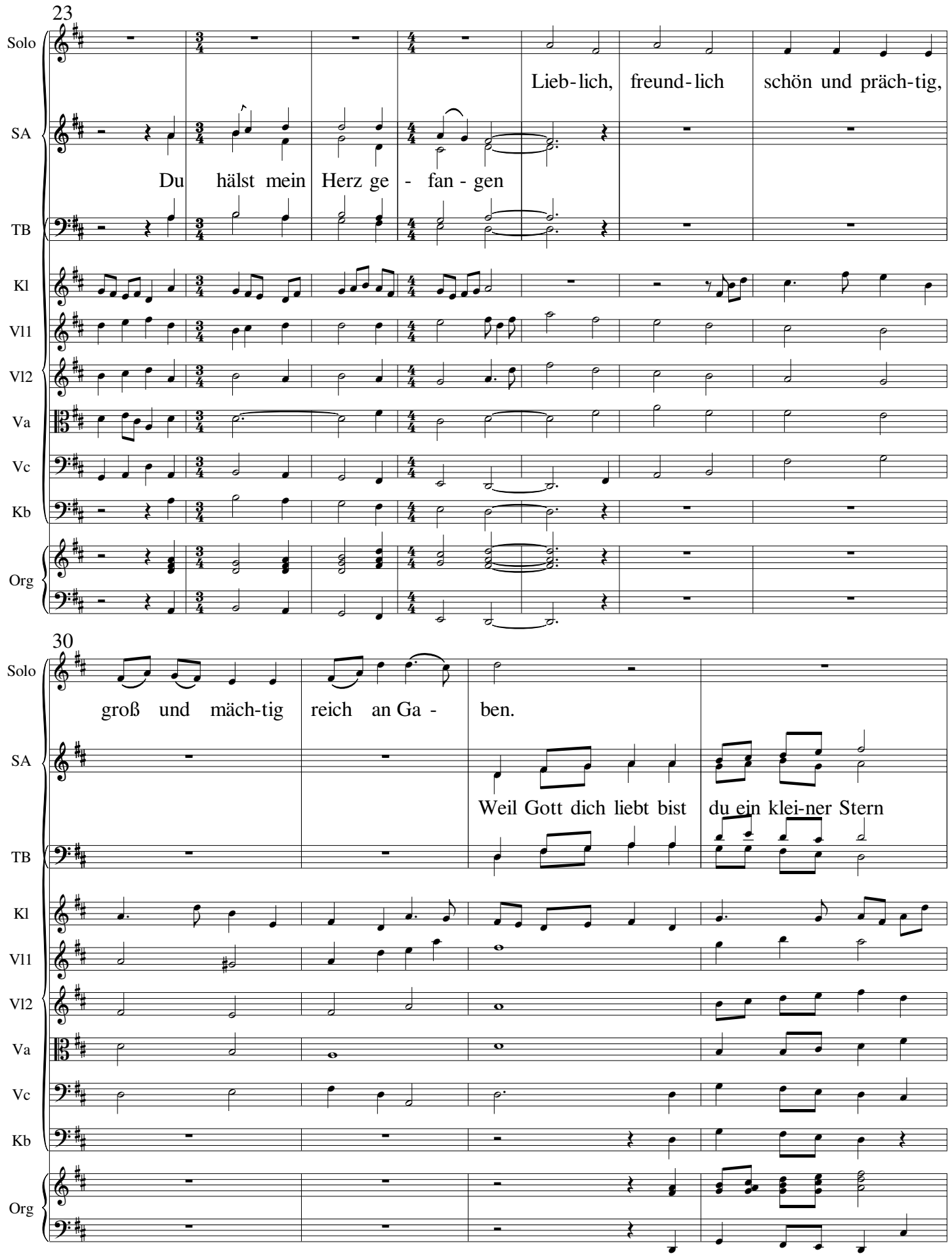
23
Solo
Lieb-lich, freund-lich schön und präch-tig,
SA
Du hälst mein Herz ge - fan - gen
TB
Kl
Vl1
Vl2
Va
Vc
Kb
Org
30
Solo
groß und mäch-tig reich an Ga - ben.
SA
Weil Gott dich liebt bist du ein klei-ner Stern
TB
Kl
Vl1
Vl2
Va
Vc
Kb
Org

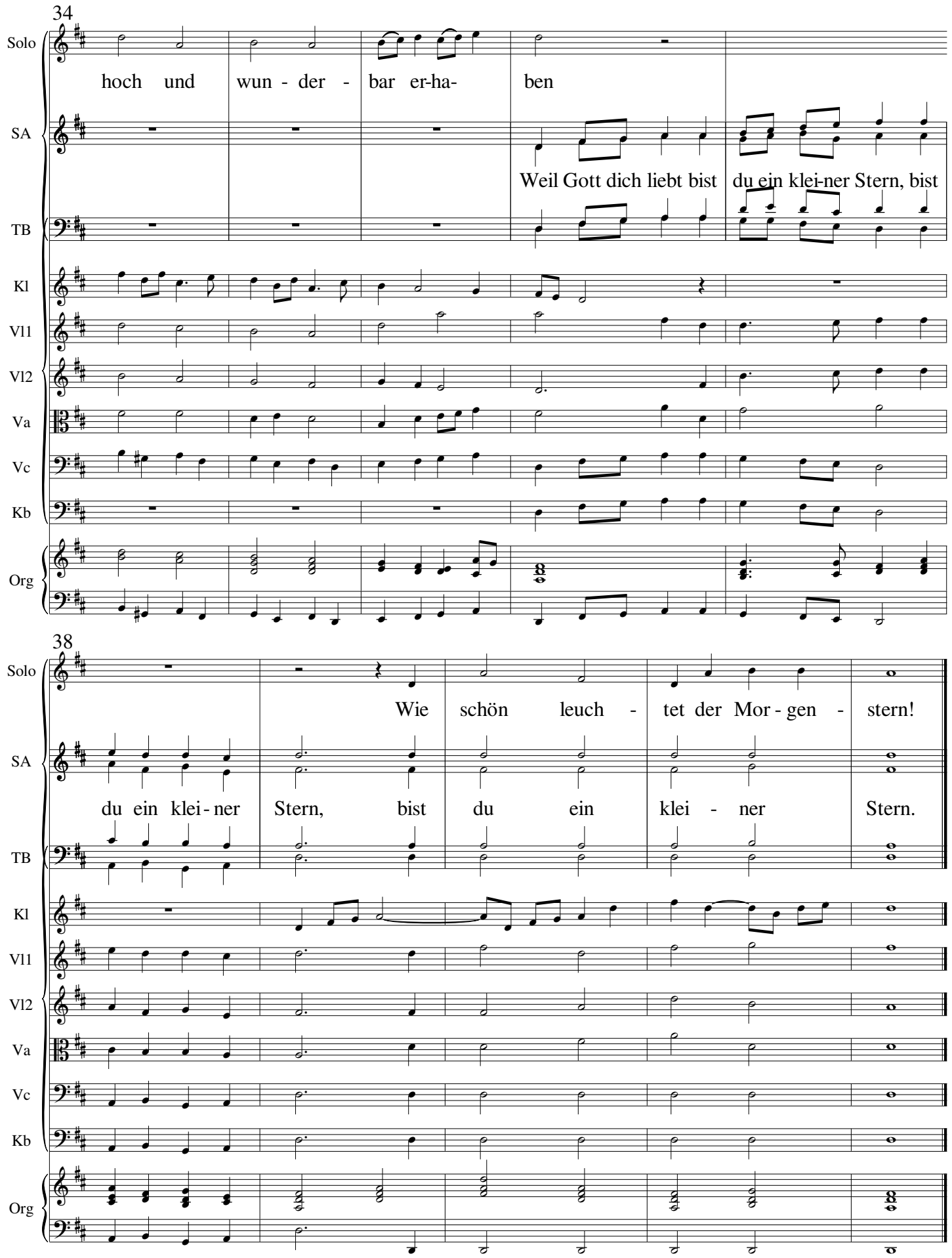
34
Solo
hoch und wun - der - bar er-ha- ben
SA
Weil Gott dich liebt bist du ein klei-ner Stern, bist
TB
Kl
Vl1
Vl2
Va
Vc
Kb
Org
38
Solo
Wie schön leuch - tet der Mor - gen - stern!
SA
du ein klei - ner Stern, bist du ein klei - ner Stern.
TB
Kl
Vl1
Vl2
Va
Vc
Kb
Org

32 Pifa (Orchester)

Kantate "Stern der Verheissung" (Michael Schmoll)

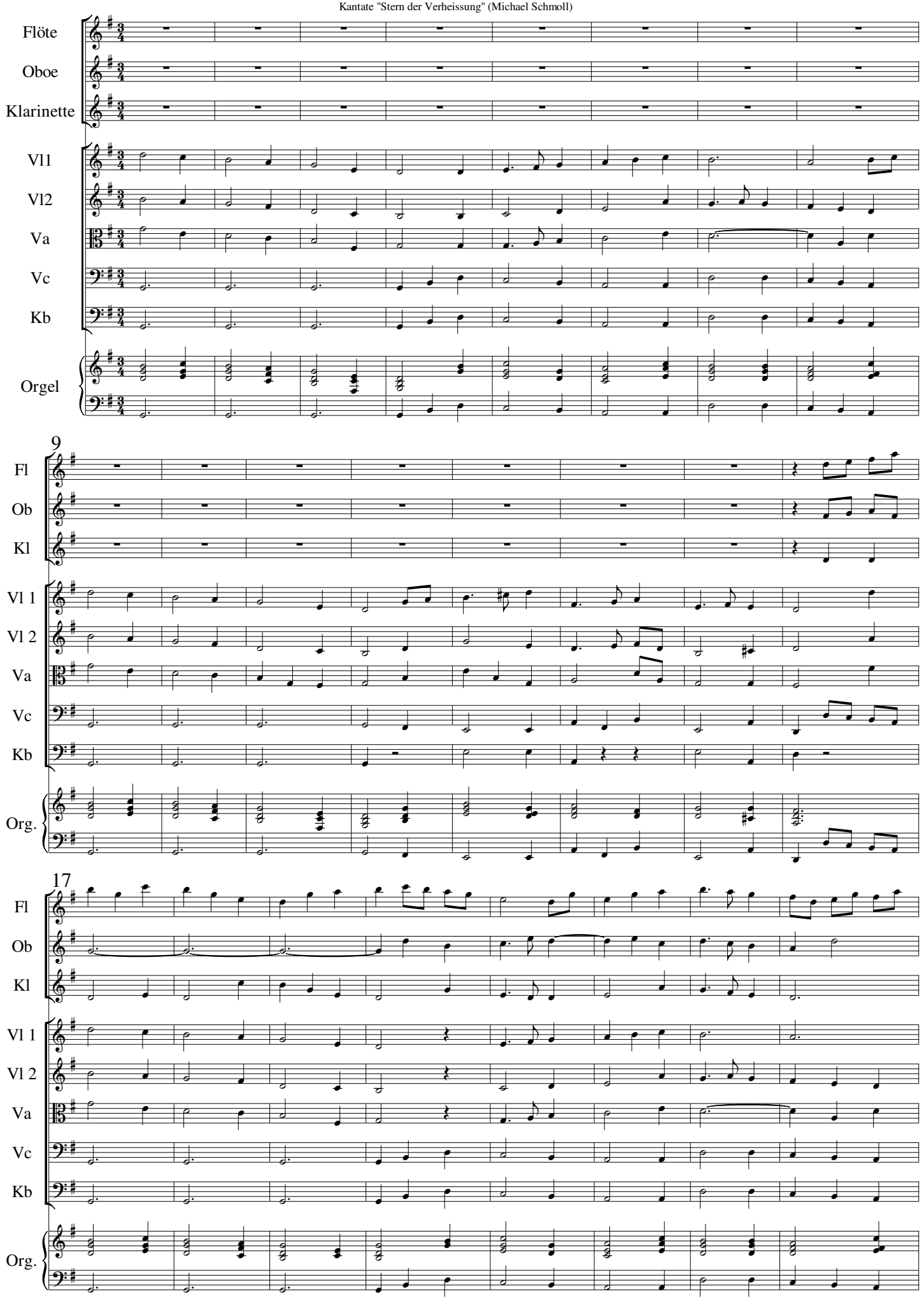

www.schmoll-musik.de

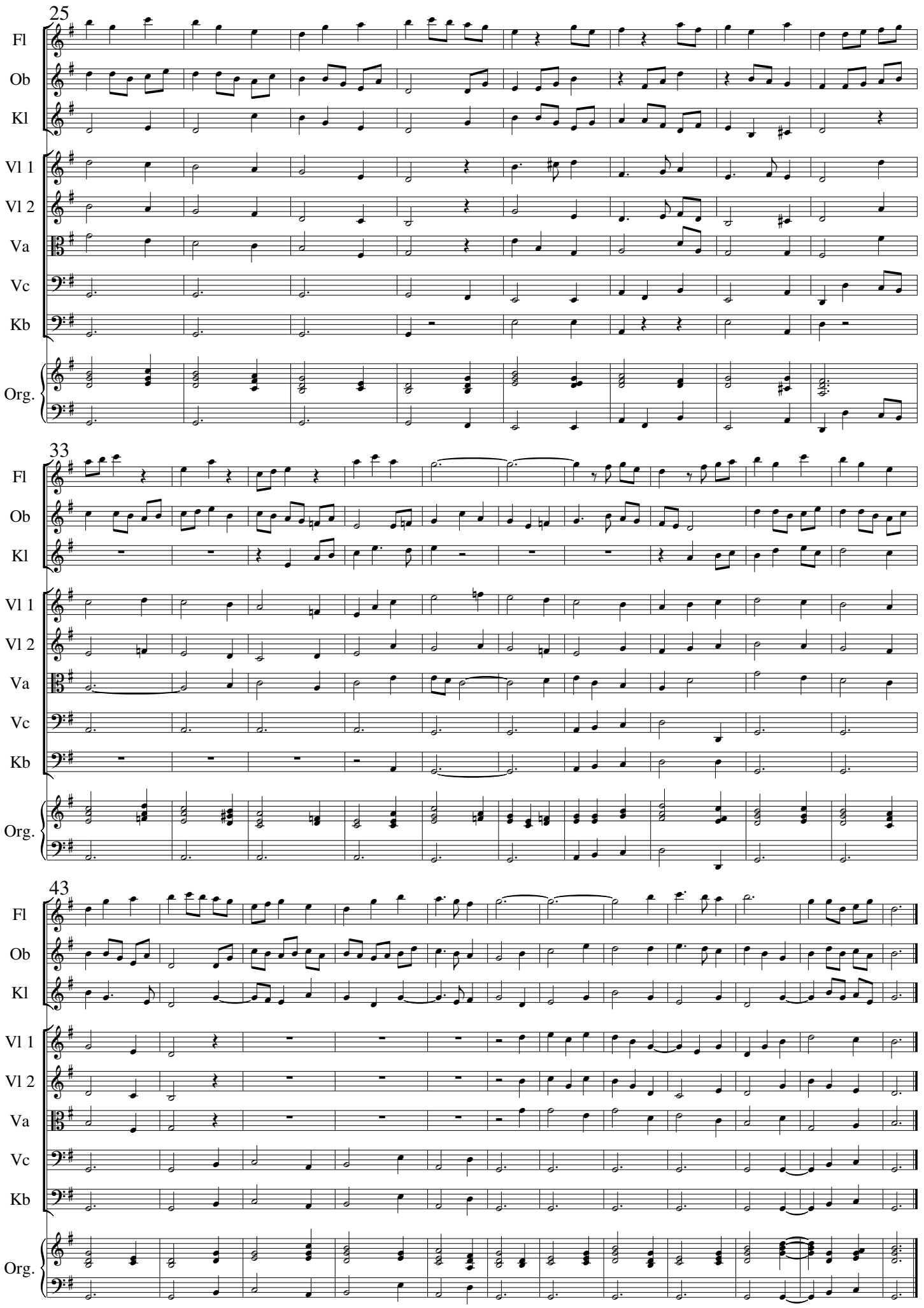
25
Fl
Ob
Kl
Vl 1
Vl 2
Va
Vc
Kb
Org.
33
Fl
Ob
Kl
Vl 1
Vl 2
Va
Vc
Kb
Org.
43
Fl
Ob
Kl
Vl 1
Vl 2
Va
Vc
Kb
Org.

33 Stern-Meditation (Flöte, Klarinette, Orgel)

Kantate "Stern der Verheissung" (Michael Schmoll)

Viertel 92

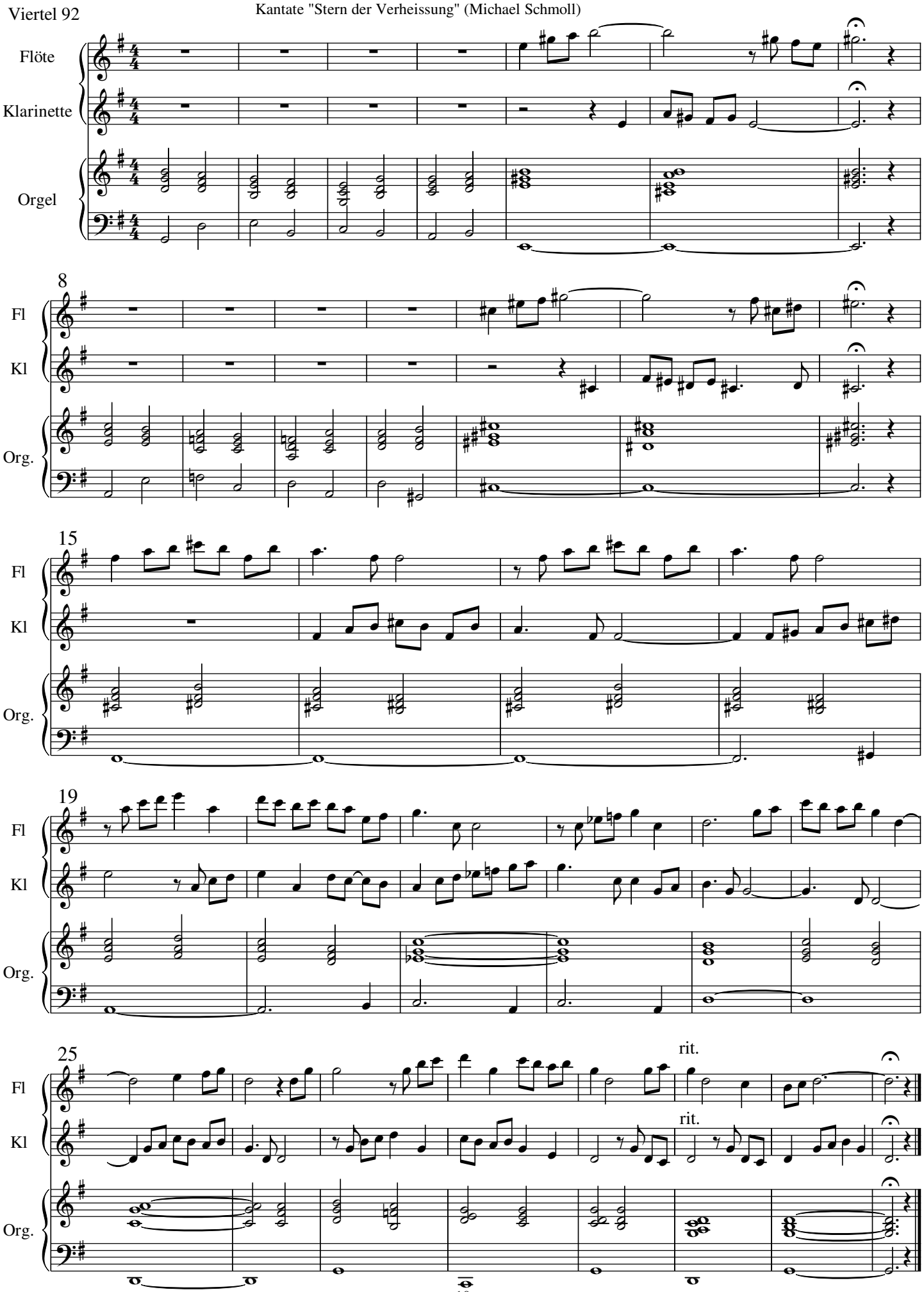

www.schmoll-musik.de

34 Leise rieselt der Schnee (Soli, Chor, Gemeinde, Orchester)

Kantate "Stern der Verheissung" (Michael Schmoll)

Sopransolo
SA
TB
Flöte
Oboe
Klarinette
Vl1
Vl2
Va
Vc
Kb
Orgel

9

Solo: still und starr liegt der See und

SA: Lei - se rie-selt der Schnee, der Schnee, ja, still liegt der See, der See

TB: Lei - se rie-selt der Schnee still liegt der See

Fl
Ob
Klar.
Vl1
Vl2
Va
Vc
Kb
Org.

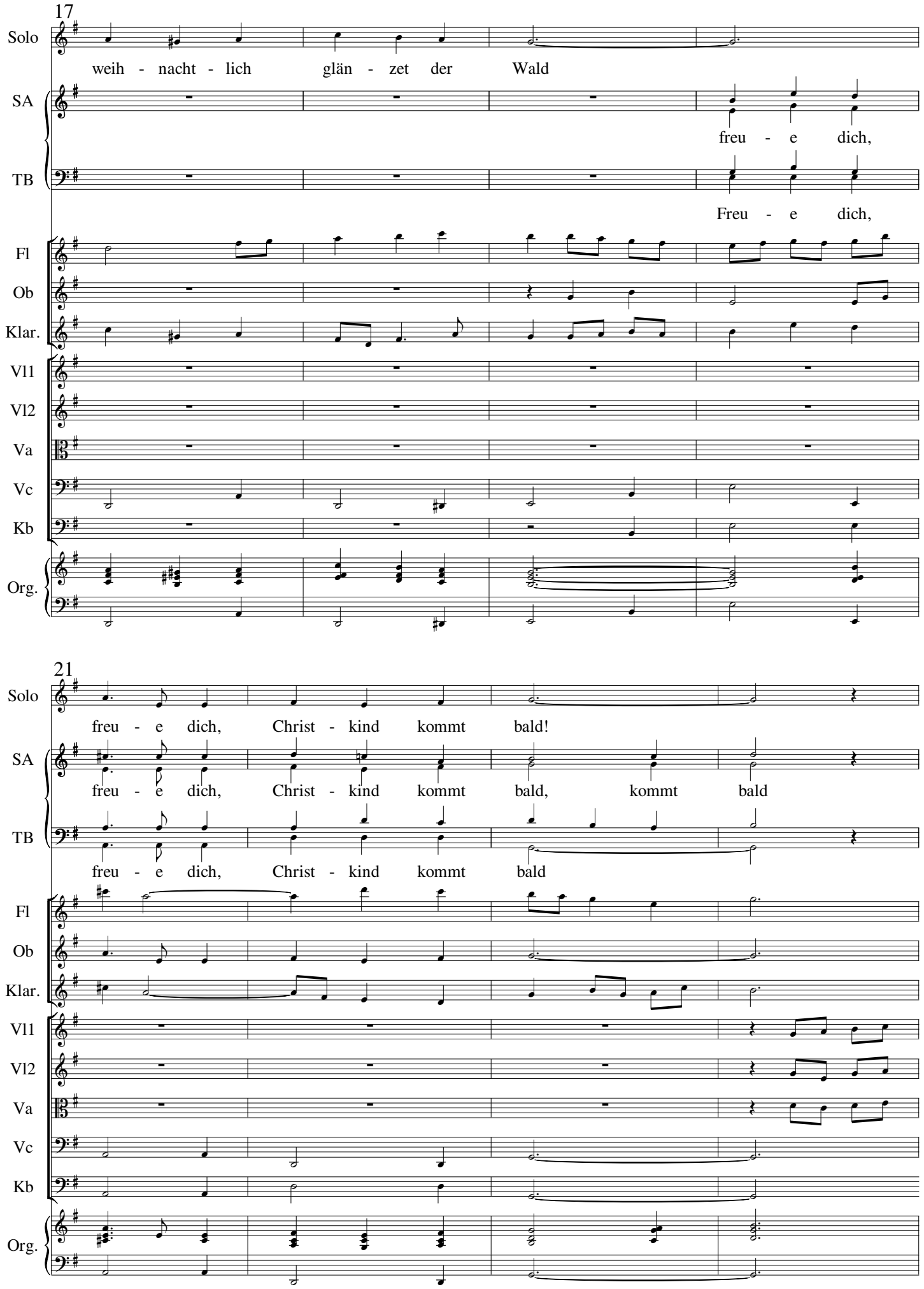
17
Solo
weih - nacht - lich glän - zet der Wald
SA
freu - e dich,
TB
Freu - e dich,
Fl
Ob
Klar.
Vl1
Vl2
Va
Vc
Kb
Org.
21
Solo
freu - e dich, Christ - kind kommt bald!
SA
freu - e dich, Christ - kind kommt bald, kommt bald
TB
freu - e dich, Christ - kind kommt bald
Fl
Ob
Klar.
Vl1
Vl2
Va
Vc
Kb
Org.

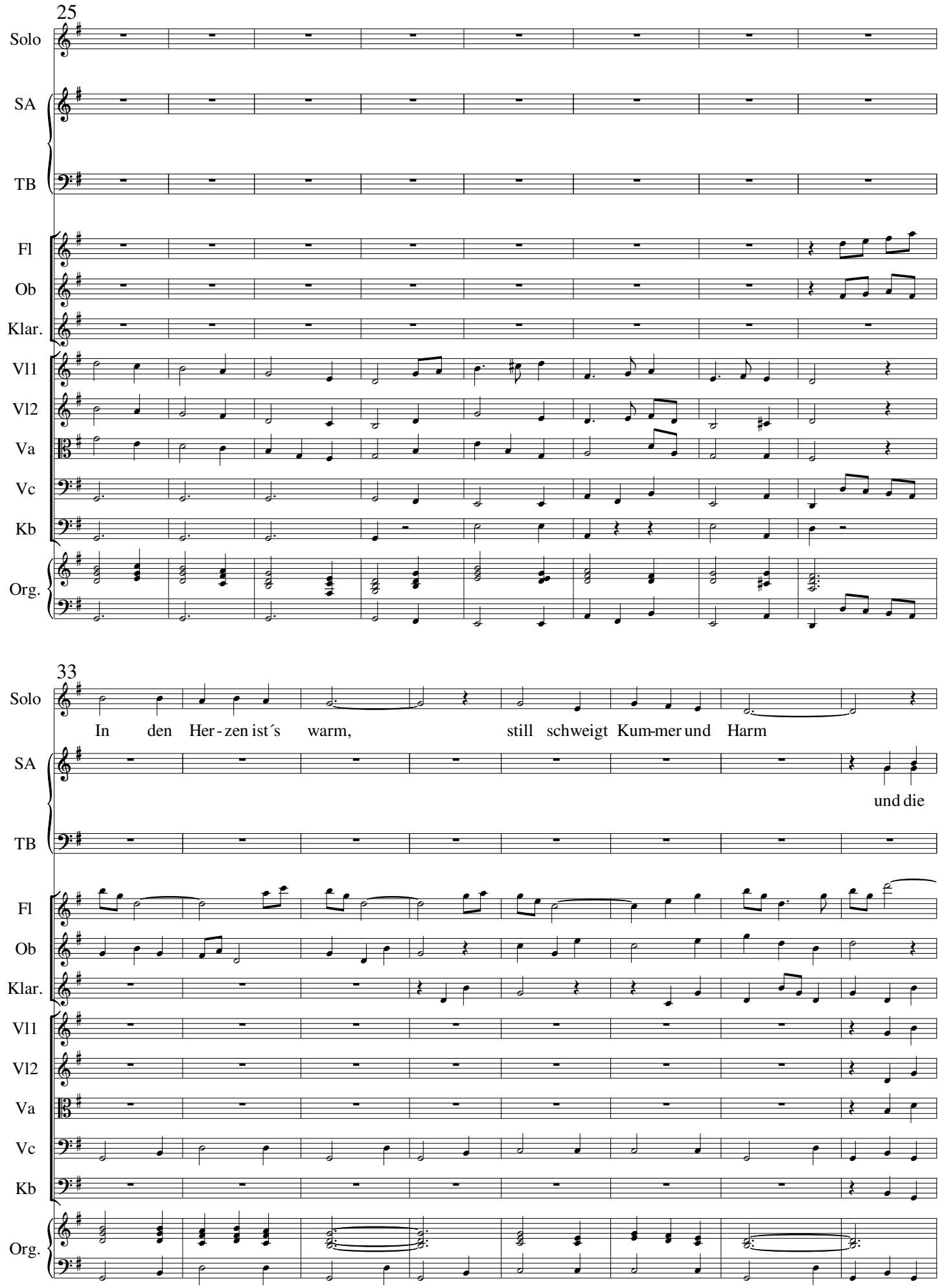
25
Solo
SA
TB
Fl
Ob
Klar.
Vl1
Vl2
Va
Vc
Kb
Org.
33
Solo
In den Her - zen ist´s warm, still schweigt Kum-mer und Harm
SA
und die
TB
Fl
Ob
Klar.
Vl1
Vl2
Va
Vc
Kb
Org.

41

Solo: freu-e dich, freu - e dich, Christ-kind kommt bald

SA: Sor-ge des Le-bens ver - hallt freu - e dich, Christ-kind kommt bald O

TB: freu dich, freu - e dich, Christ-kind kommt bald

Fl, Ob, Klar., Vl1, Vl2, Va, Vc, Kb, Org.

49

Solo

SA: Stern der Ver - heis - sung leuch - te in die Welt hi - nein

TB

Fl, Ob, Klar., Vl1, Vl2, Va, Vc, Kb, Org.

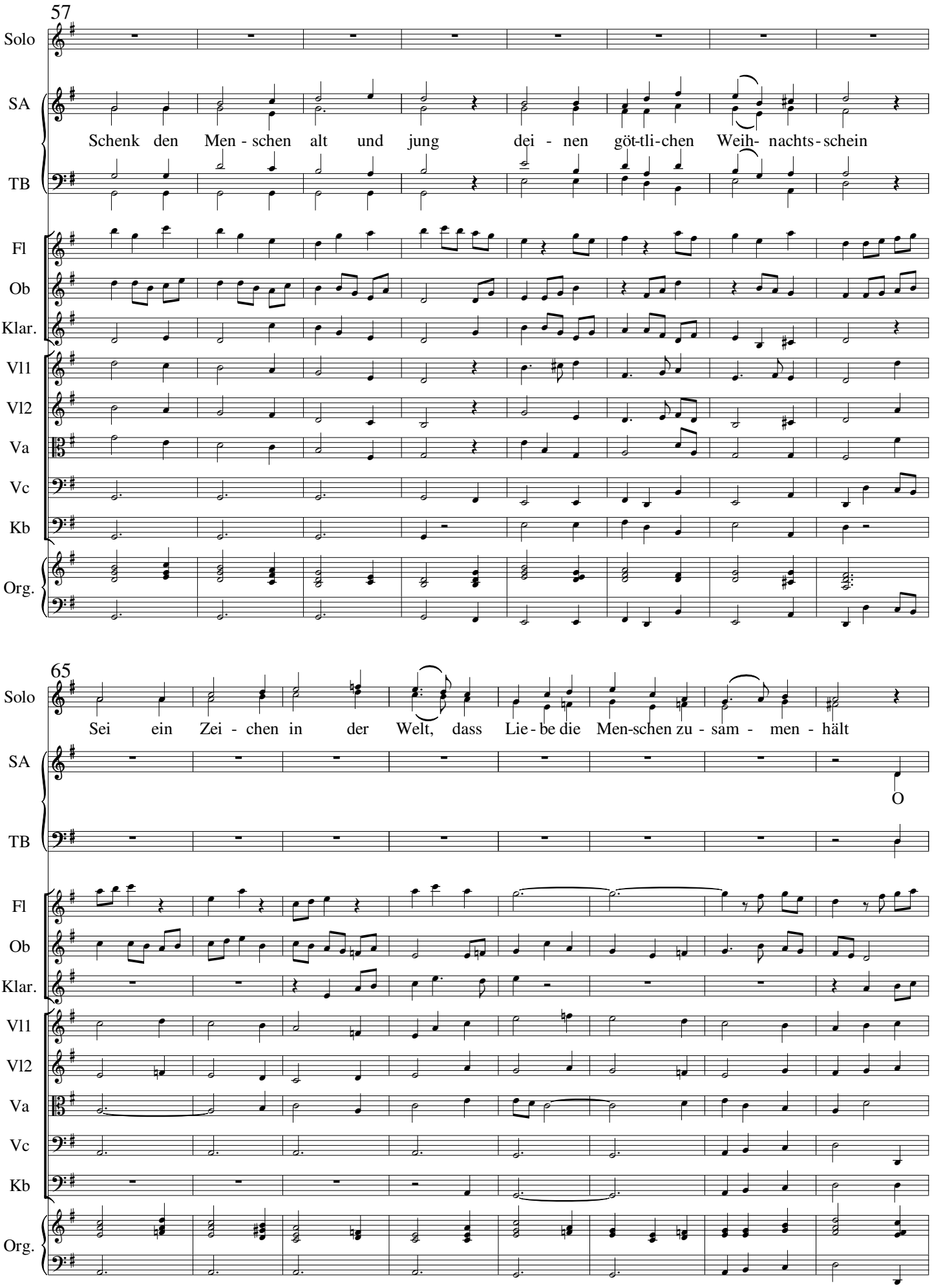
57
Solo
SA
Schenk den Men - schen alt und jung dei - nen göt-tli-chen Weih- nachts - schein
TB
Fl
Ob
Klar.
Vl1
Vl2
Va
Vc
Kb
Org.
65
Solo
Sei ein Zei - chen in der Welt, dass Lie - be die Men-schen zu - sam - men - hält
SA
O
TB
Fl
Ob
Klar.
Vl1
Vl2
Va
Vc
Kb
Org.

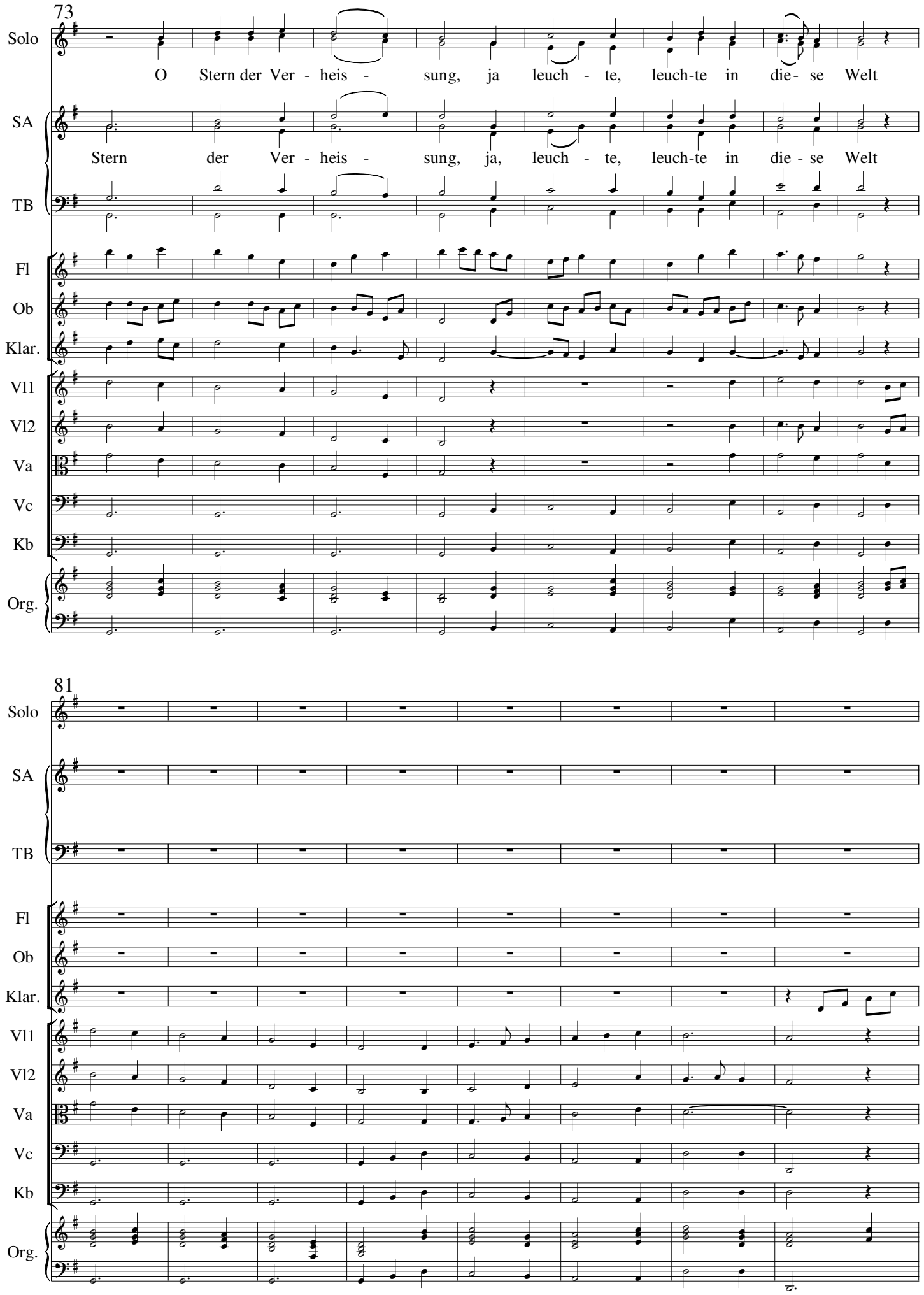
73
Solo
O Stern der Ver - heis - sung, ja leuch - te, leuch-te in die- se Welt
SA
Stern der Ver - heis - sung, ja, leuch - te, leuch-te in die - se Welt
TB
Fl
Ob
Klar.
Vl1
Vl2
Va
Vc
Kb
Org.
81
Solo
SA
TB
Fl
Ob
Klar.
Vl1
Vl2
Va
Vc
Kb
Org.

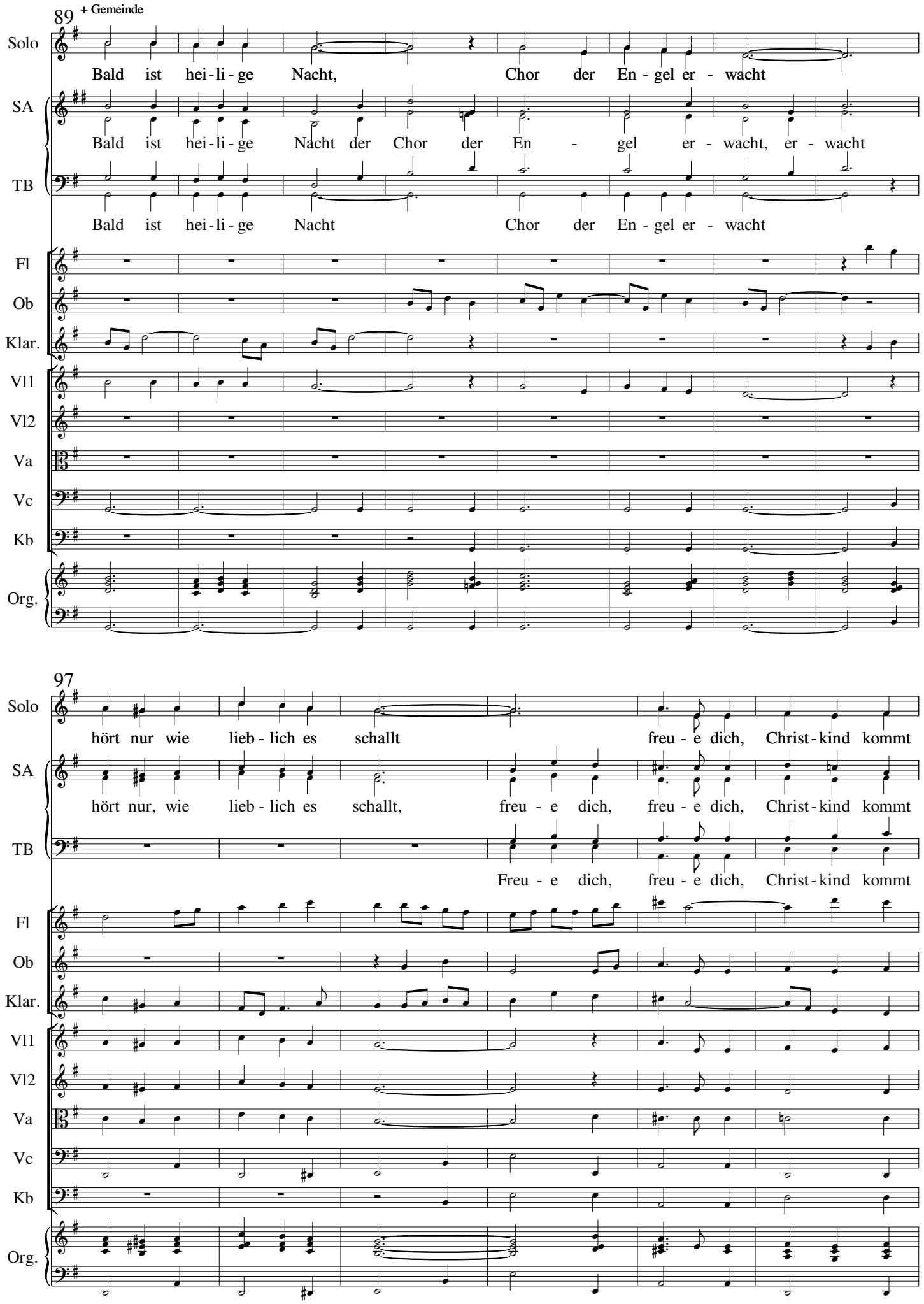
89
+ Gemeinde
Solo
Bald ist hei - li - ge Nacht, Chor der En - gel er - wacht
SA
Bald ist hei - li - ge Nacht der Chor der En - gel er - wacht, er - wacht
TB
Bald ist hei - li - ge Nacht Chor der En - gel er - wacht
Fl
Ob
Klar.
Vl1
Vl2
Va
Vc
Kb
Org.
97
Solo
hört nur wie lieb - lich es schallt freu - e dich, Christ - kind kommt
SA
hört nur, wie lieb - lich es schallt, freu - e dich, freu - e dich, Christ - kind kommt
TB
Freu - e dich, freu - e dich, Christ - kind kommt
Fl
Ob
Klar.
Vl1
Vl2
Va
Vc
Kb
Org.

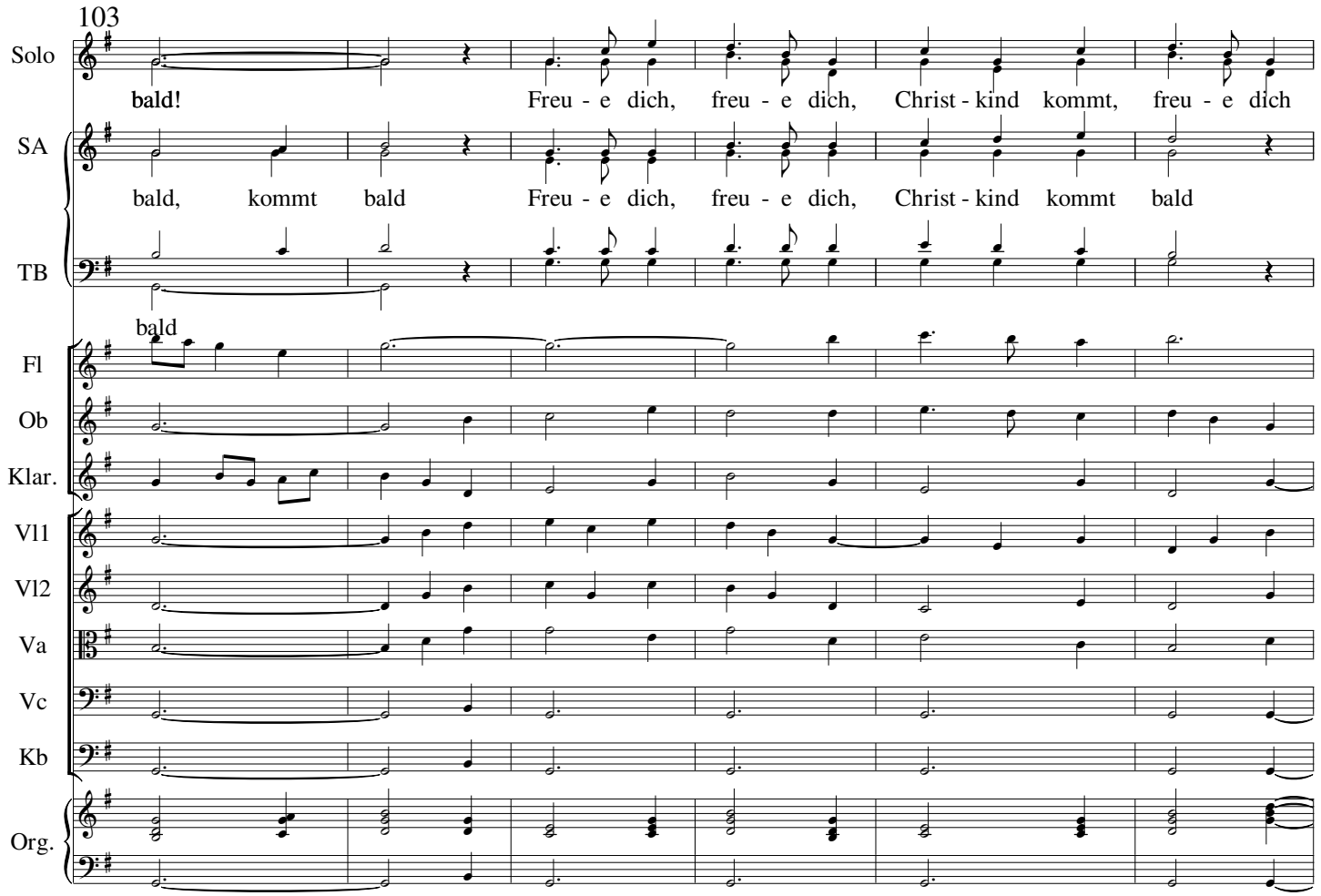
103
Solo
bald! Freu - e dich, freu - e dich, Christ - kind kommt, freu - e dich
SA
bald, kommt bald Freu - e dich, freu - e dich, Christ - kind kommt bald
TB
bald
Fl
Ob
Klar.
Vl1
Vl2
Va
Vc
Kb
Org.

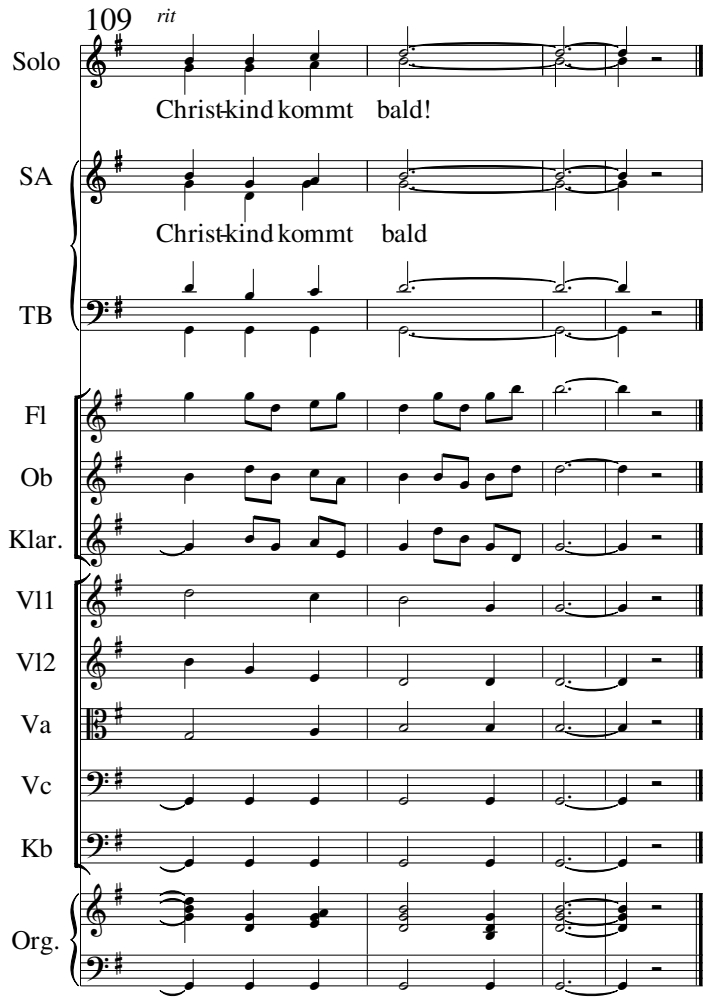
109
rit
Solo
Christ-kind kommt bald!
SA
Christ-kind kommt bald
TB
Fl
Ob
Klar.
Vl1
Vl2
Va
Vc
Kb
Org.

Fassung in C-Dur
Mezzosopransolo

ARIA I "ERWARTET DEN HERRN" (für Sopran, Flöte, Streicher und Orgel)

(Kantate "Stern der Verheissung", Aria nach der Kantate I)

Michael Schmoll

Sopransolo
Er -
Flöte
Violine 1
Violine 2
Viola
Violoncello
Kontrabass
Orgel

9

S
war-tet den Herrn, steht als Knech-te be - reit an der Tür schon jauch- - - zet je-der Stern
Fl
Vl1
Vl2
Va
Vc
Kb
Org.

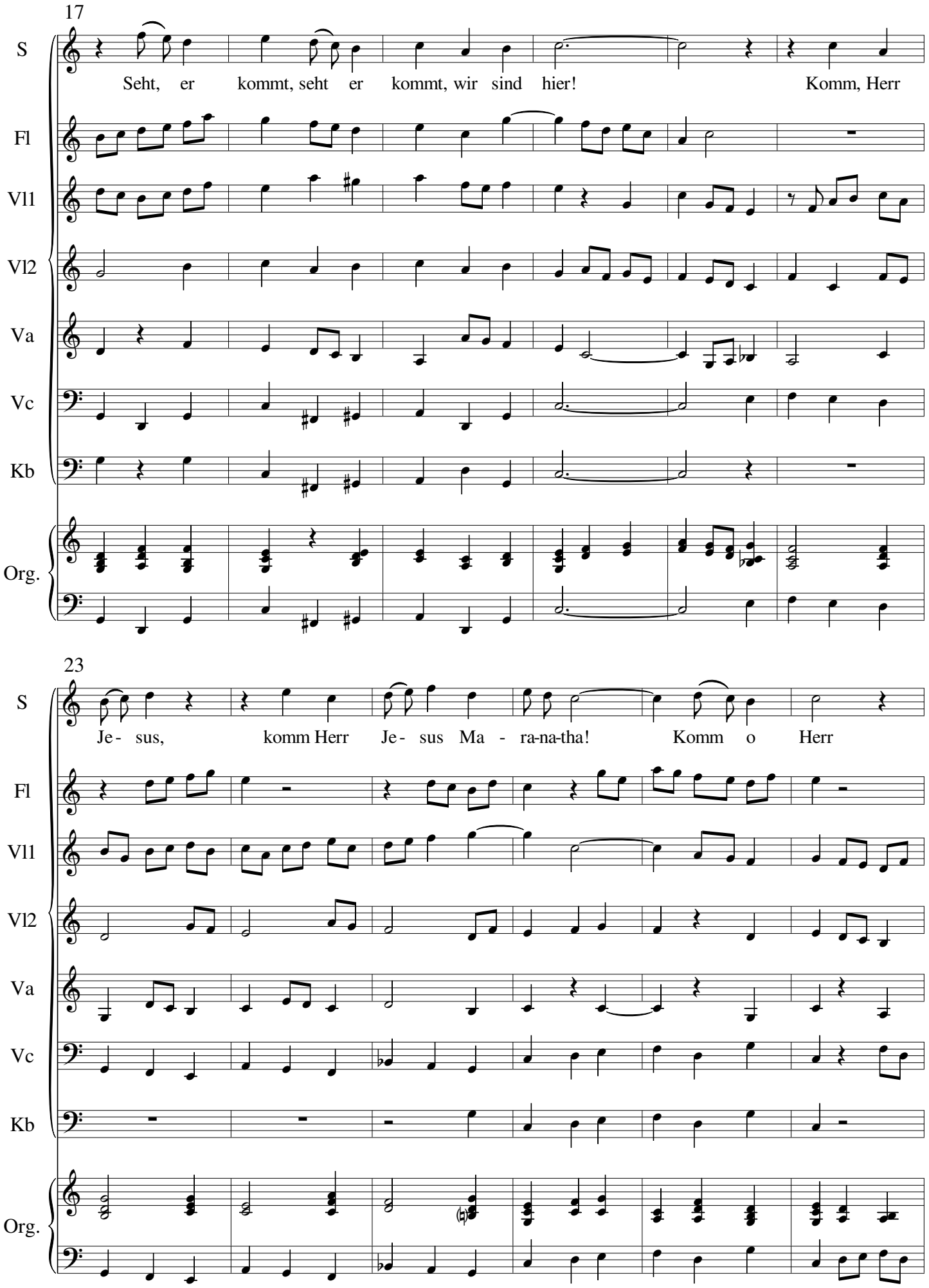
17
S
Seht, er kommt, seht er kommt, wir sind hier! Komm, Herr
Fl
Vl1
Vl2
Va
Vc
Kb
Org.
23
S
Je- sus, komm Herr Je- sus Ma - ra-na-tha! Komm o Herr
Fl
Vl1
Vl2
Va
Vc
Kb
Org.

29

S: Ent - zün - det die Lam - pen, ihr Mäg - de! Er -

Fl

Vl1

Vl2

Va

Vc

Kb

Org.

37

S: gü - het im Geist, im Kom - men des e - wig Ge - lieb - ten, der Ky - ri - os

Fl

Vl1

Vl2

Va

Vc

Kb

Org.

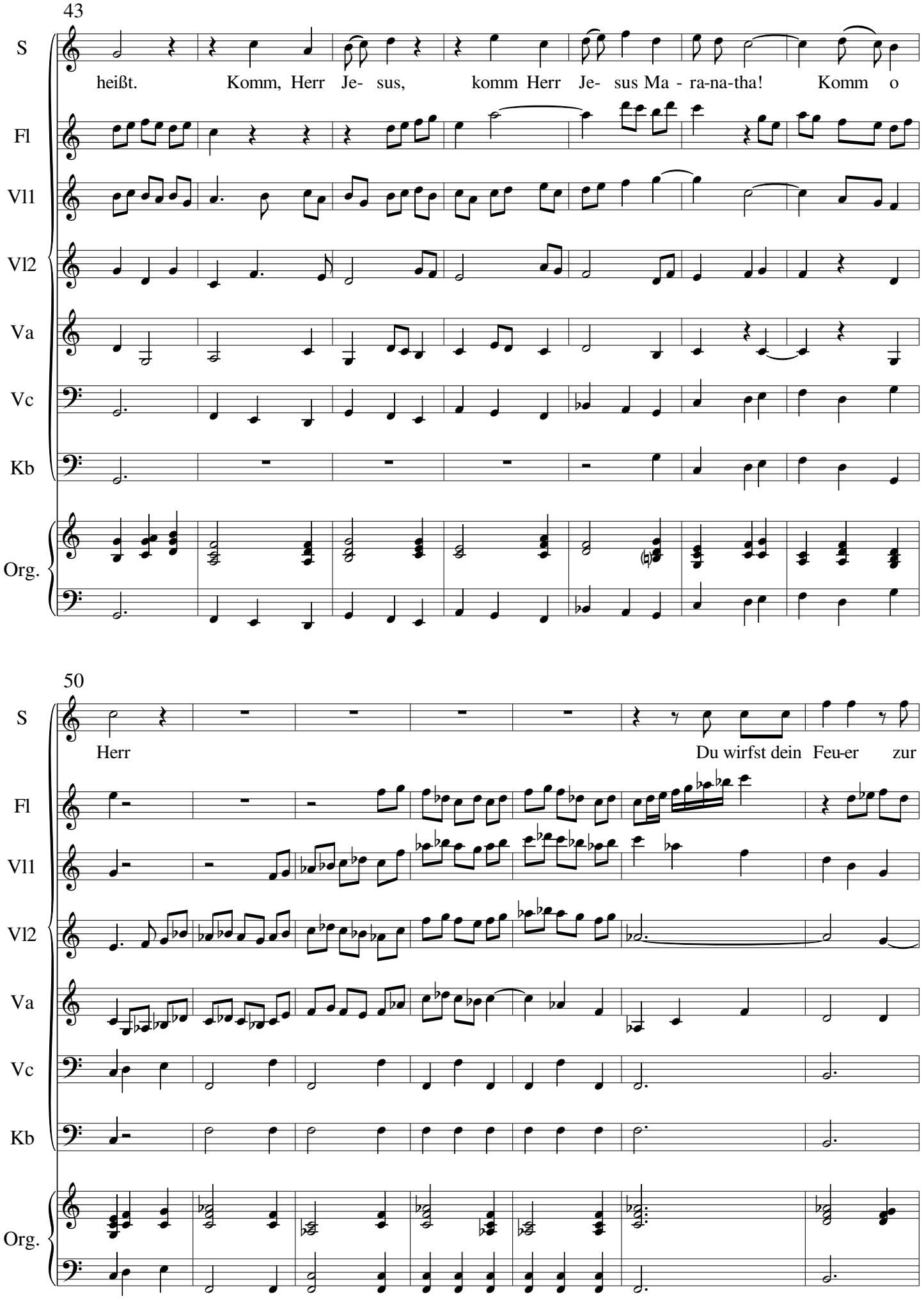
43
S
heißt. Komm, Herr Je- sus, komm Herr Je- sus Ma - ra-na-tha! Komm o
Fl
Vl1
Vl2
Va
Vc
Kb
Org.
50
S
Herr Du wirfst dein Feu-er zur
Fl
Vl1
Vl2
Va
Vc
Kb
Org.

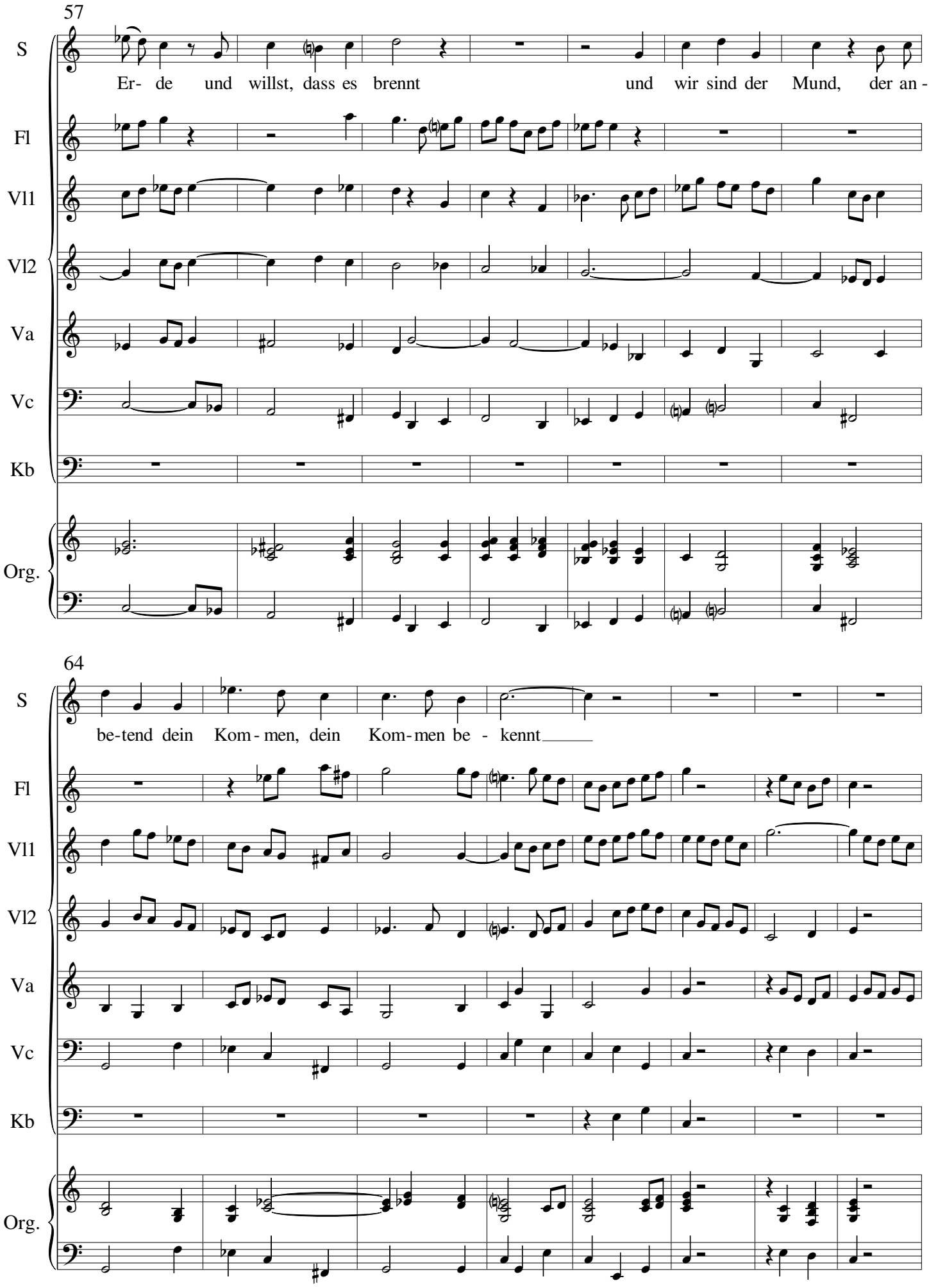
57
S
Er- de und willst, dass es brennt und wir sind der Mund, der an -
Fl
Vl1
Vl2
Va
Vc
Kb
Org.
64
S
be-tend dein Kom - men, dein Kom-men be - kennt
Fl
Vl1
Vl2
Va
Vc
Kb
Org.

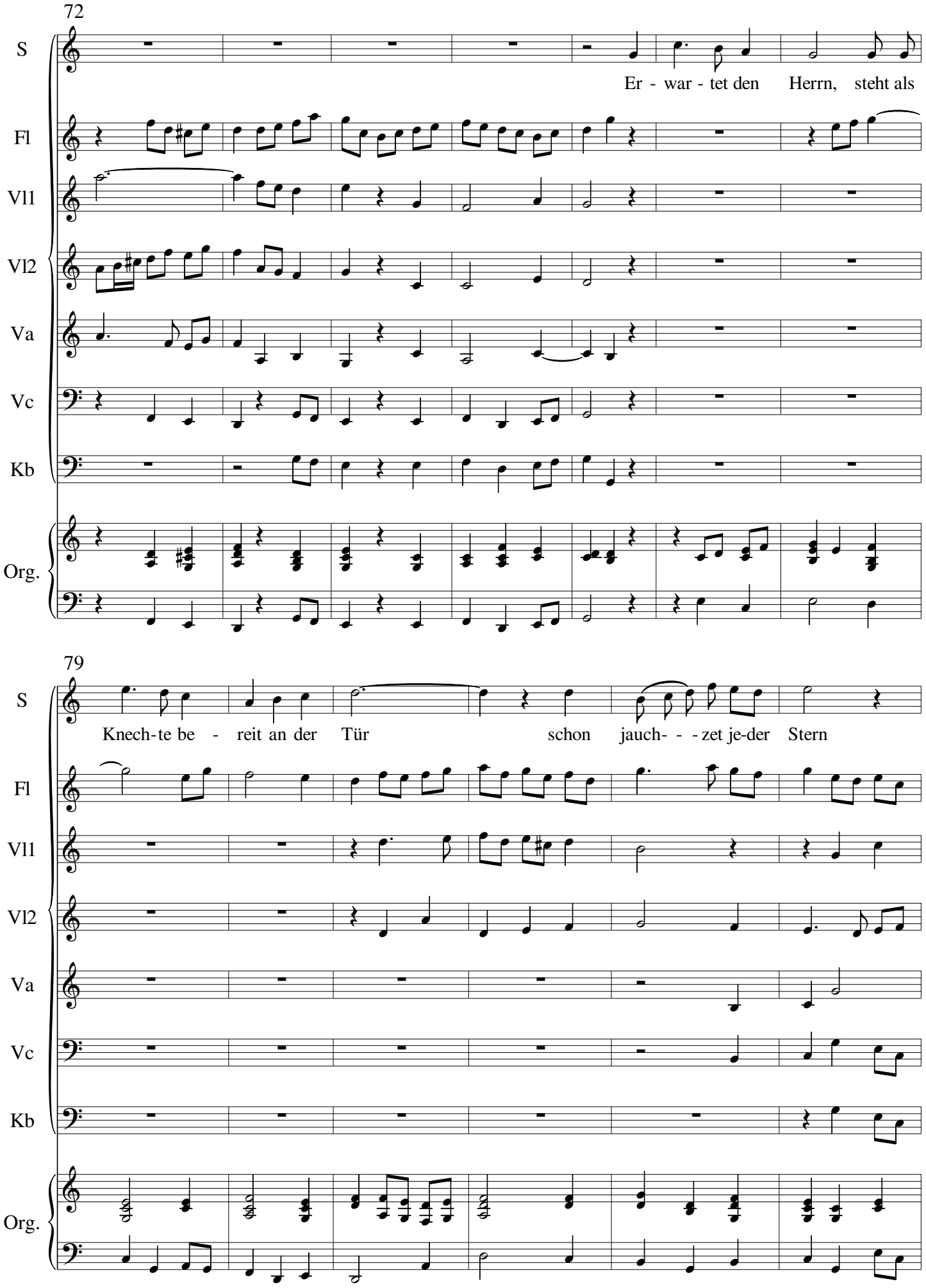
72
S
Er - war - tet den Herrn, steht als
Fl
Vl1
Vl2
Va
Vc
Kb
Org.
79
S
Knech-te be - reit an der Tür schon jauch- - -zet je-der Stern
Fl
Vl1
Vl2
Va
Vc
Kb
Org.

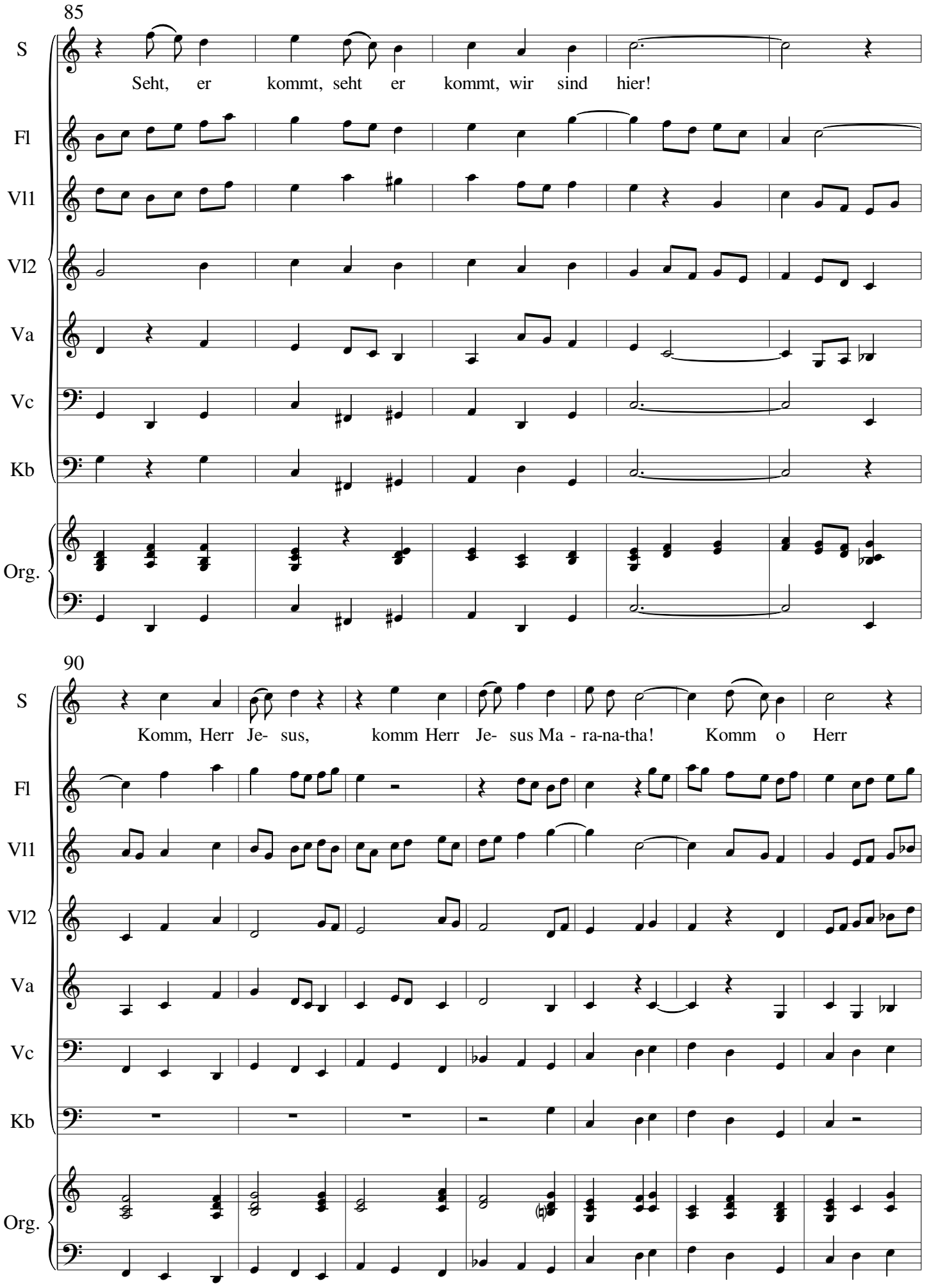
85
S
Seht, er kommt, seht er kommt, wir sind hier!
Fl
Vl1
Vl2
Va
Vc
Kb
Org.
90
S
Komm, Herr Je- sus, komm Herr Je- sus Ma - ra-na-tha! Komm o Herr
Fl
Vl1
Vl2
Va
Vc
Kb
Org.

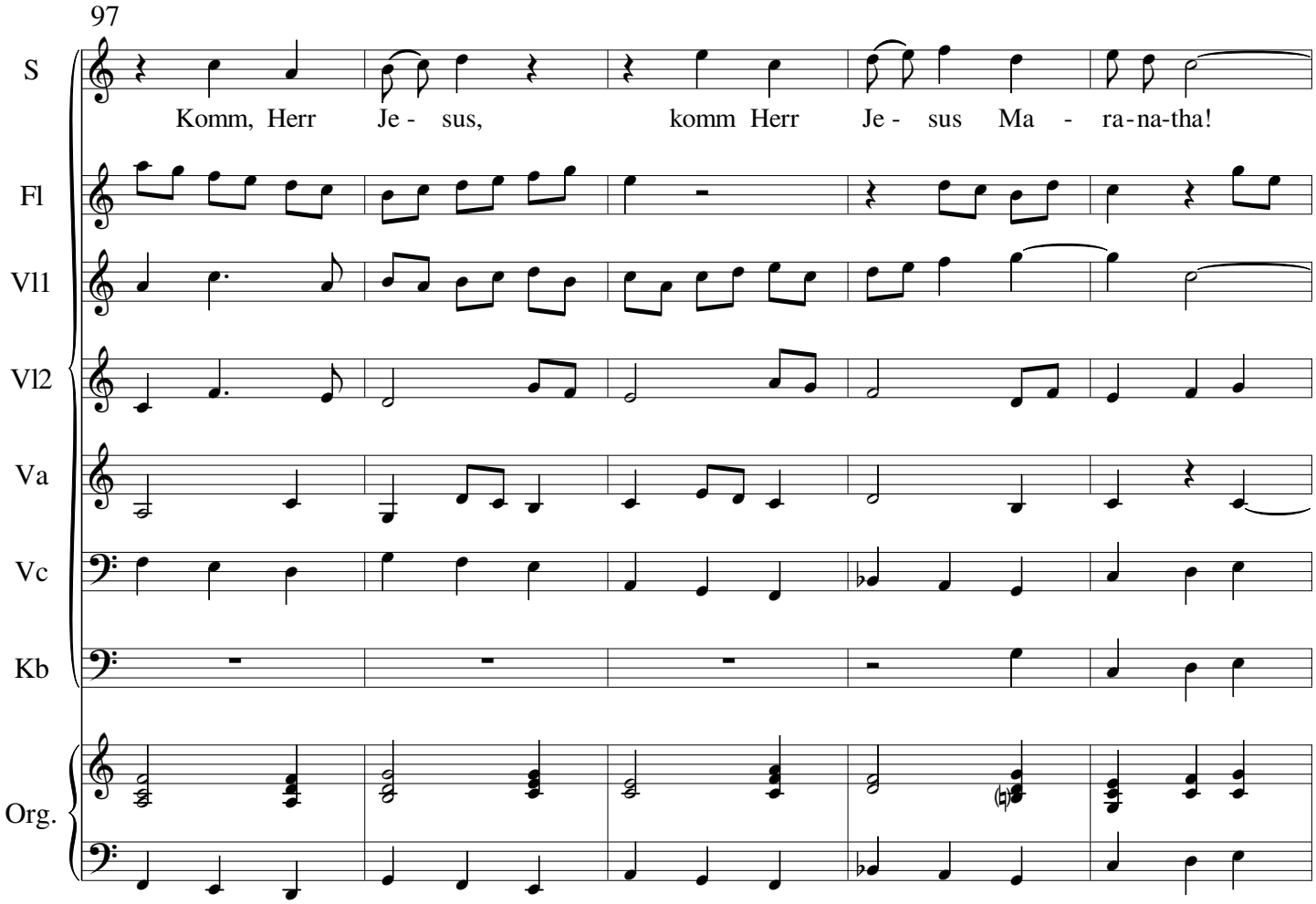
97
S
Komm, Herr Je - sus, komm Herr Je - sus Ma - ra-na-tha!
Fl
Vl1
Vl2
Va
Vc
Kb
Org.

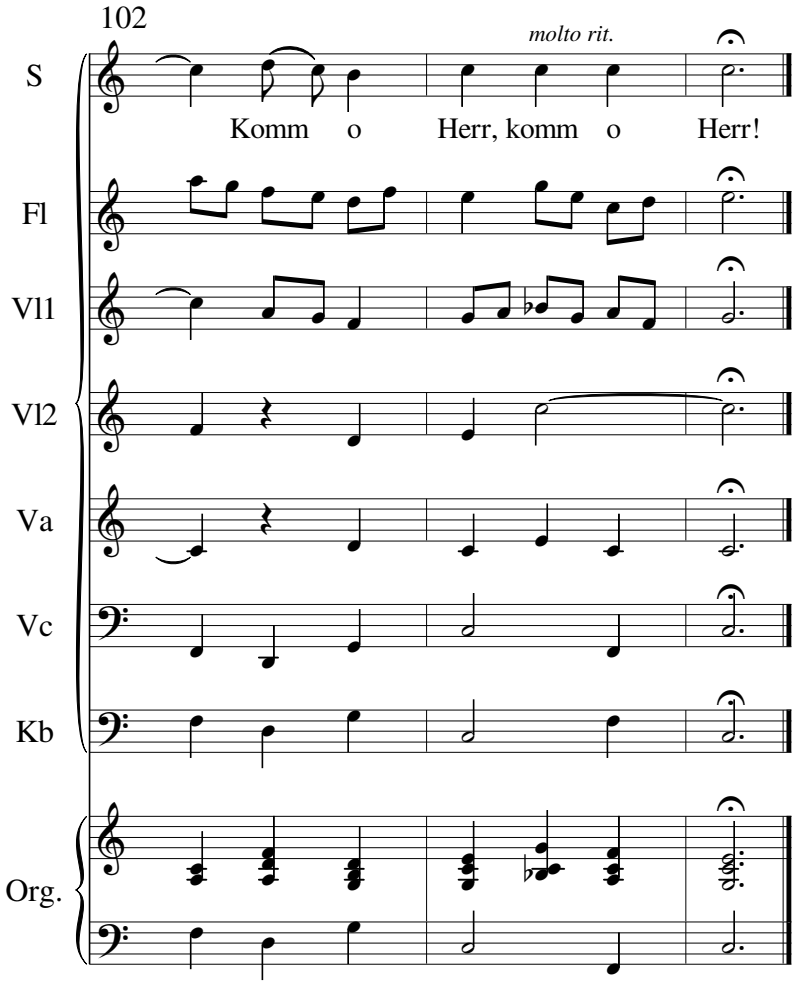
102
molto rit.
S
Komm o Herr, komm o Herr!
Fl
Vl1
Vl2
Va
Vc
Kb
Org.

ARIA II "Du Heiland aller Völker, komm" (für Sopran, Flöte, Streicher und Orgel)

(Kantate "Stern der Verheissung", Aria nach der Kantate II)

Michael Schmoll

Sopransolo

Flöte

Vl1

Vl2

Va

Vc

Kb

Orgel

6

Solo

Du Hei-land al- ler Völ-ker komm,

Fl

Vl1

Vl2

Va

Vc

Kb

Org.

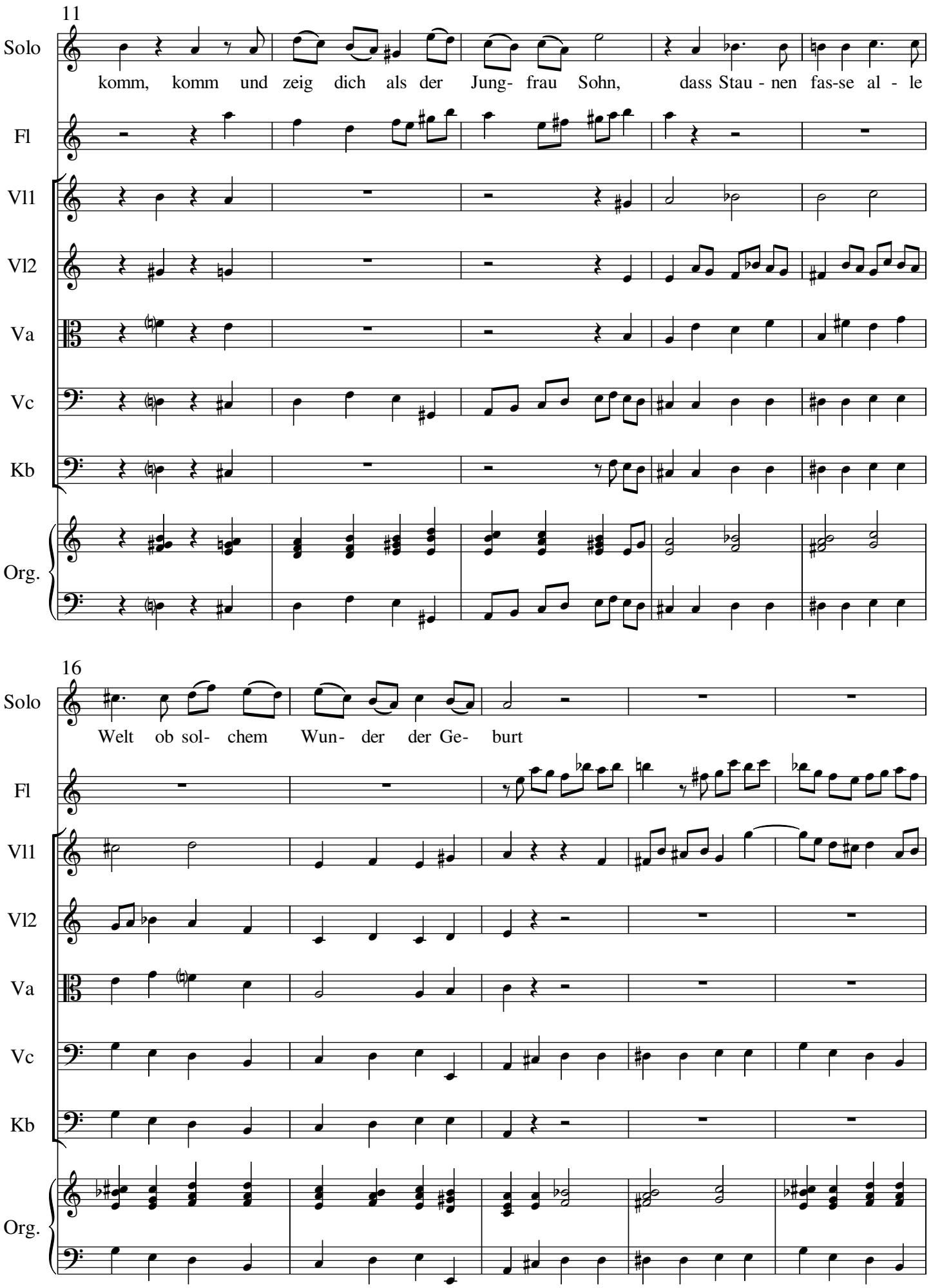
11
Solo
komm, komm und zeig dich als der Jung- frau Sohn, dass Stau - nen fas-se al - le
Fl
Vl1
Vl2
Va
Vc
Kb
Org.
16
Solo
Welt ob sol- chem Wun- der der Ge- burt
Fl
Vl1
Vl2
Va
Vc
Kb
Org.

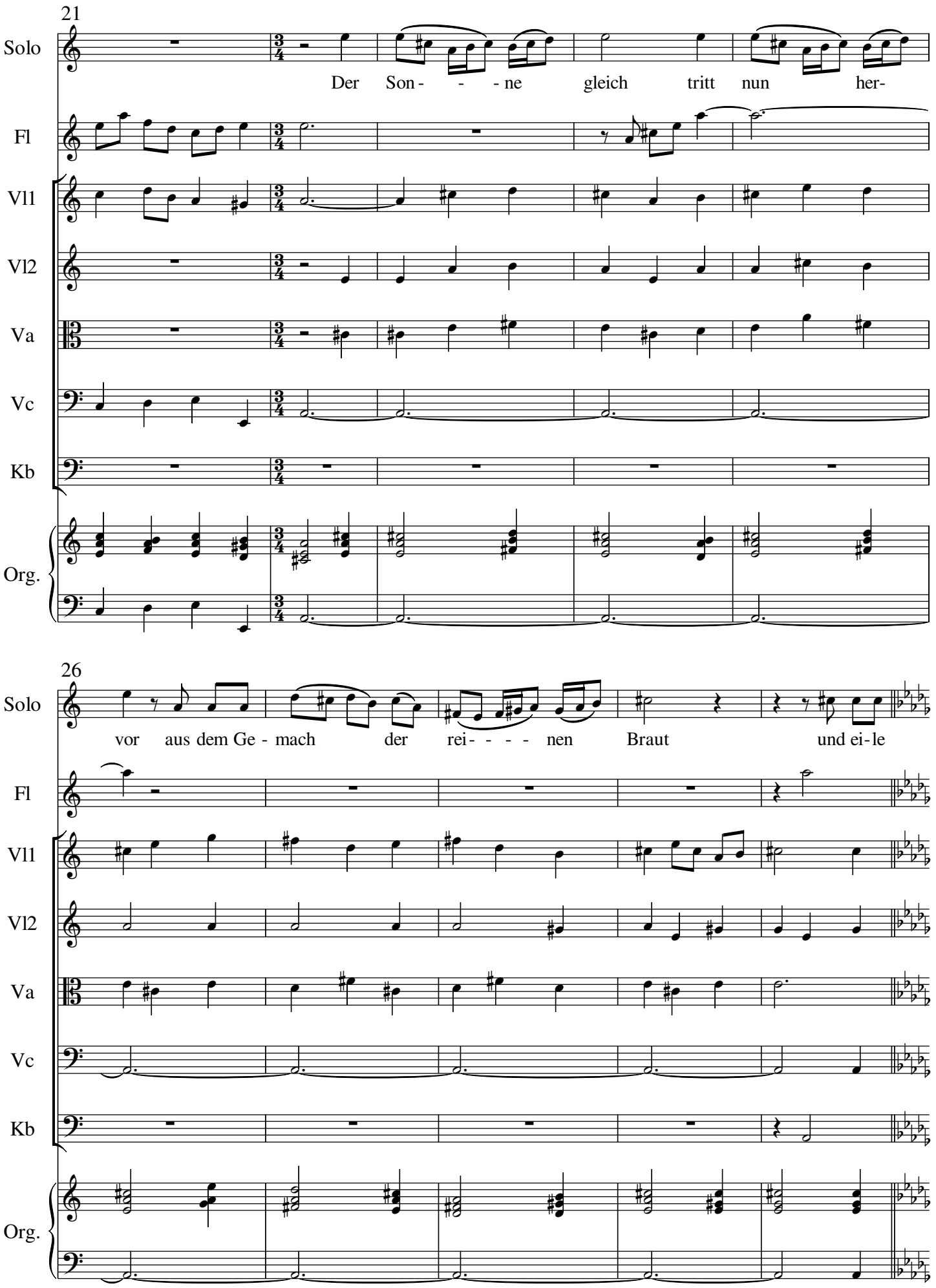
21
Solo
Der Son- - - ne gleich tritt nun her-
Fl
Vl1
Vl2
Va
Vc
Kb
Org.
26
Solo
vor aus dem Ge - mach der rei- - - - nen Braut und ei-le
Fl
Vl1
Vl2
Va
Vc
Kb
Org.

31

Solo: strah- - - lend dei-ne Bahn, ei-le strah- - - - - - - - - - - - - lend dei-ne

Fl

Vl1

Vl2

Va

Vc

Kb

Org.

36

Solo: Bahn als Held der Gott und Mensch zu - gleich

Fl

Vl1

Vl2

Va

Vc

Kb

Org.

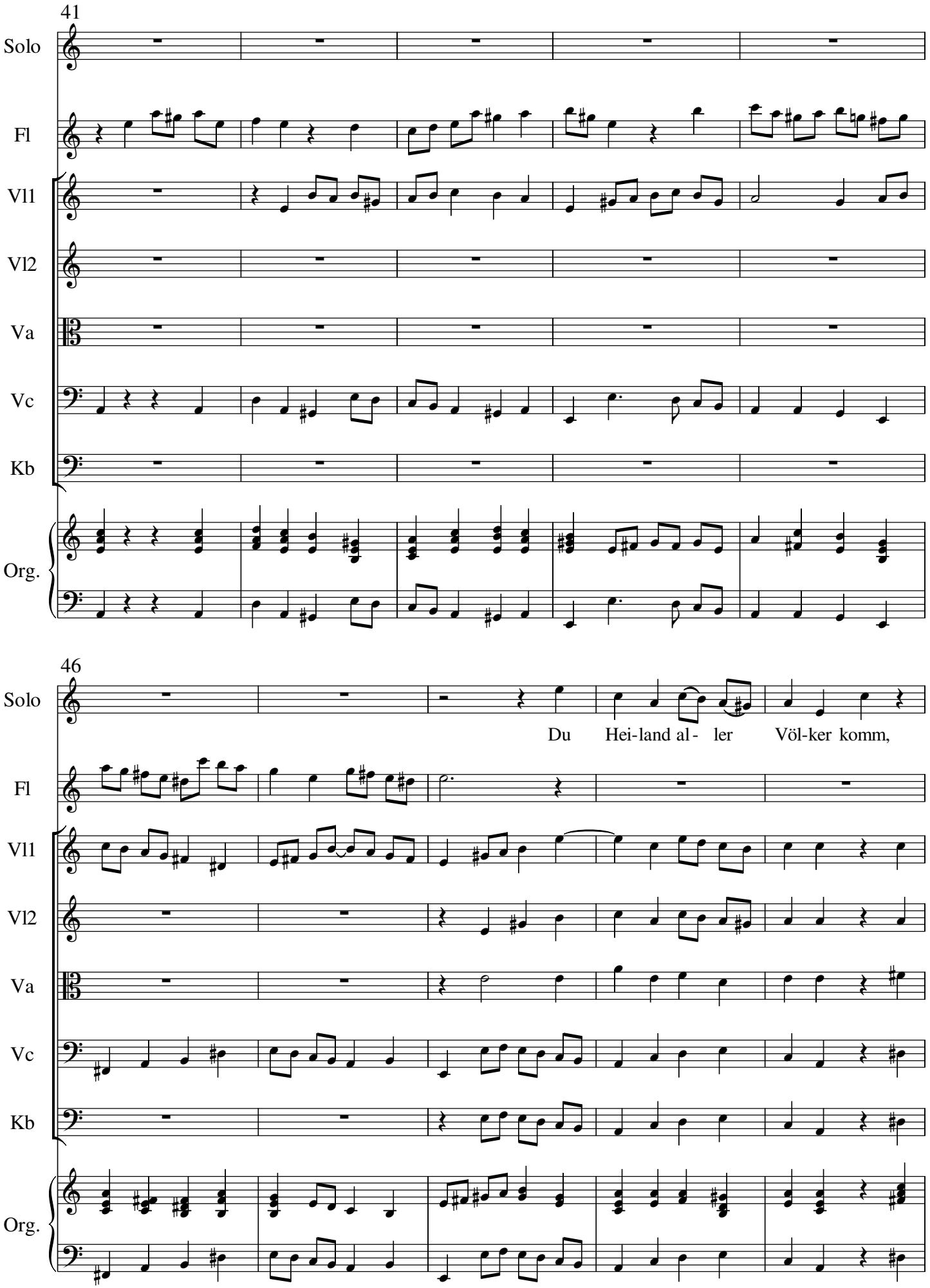
41
Solo
Fl
Vl1
Vl2
Va
Vc
Kb
Org.
46
Solo
Du Hei-land al- ler Völ-ker komm,
Fl
Vl1
Vl2
Va
Vc
Kb
Org.

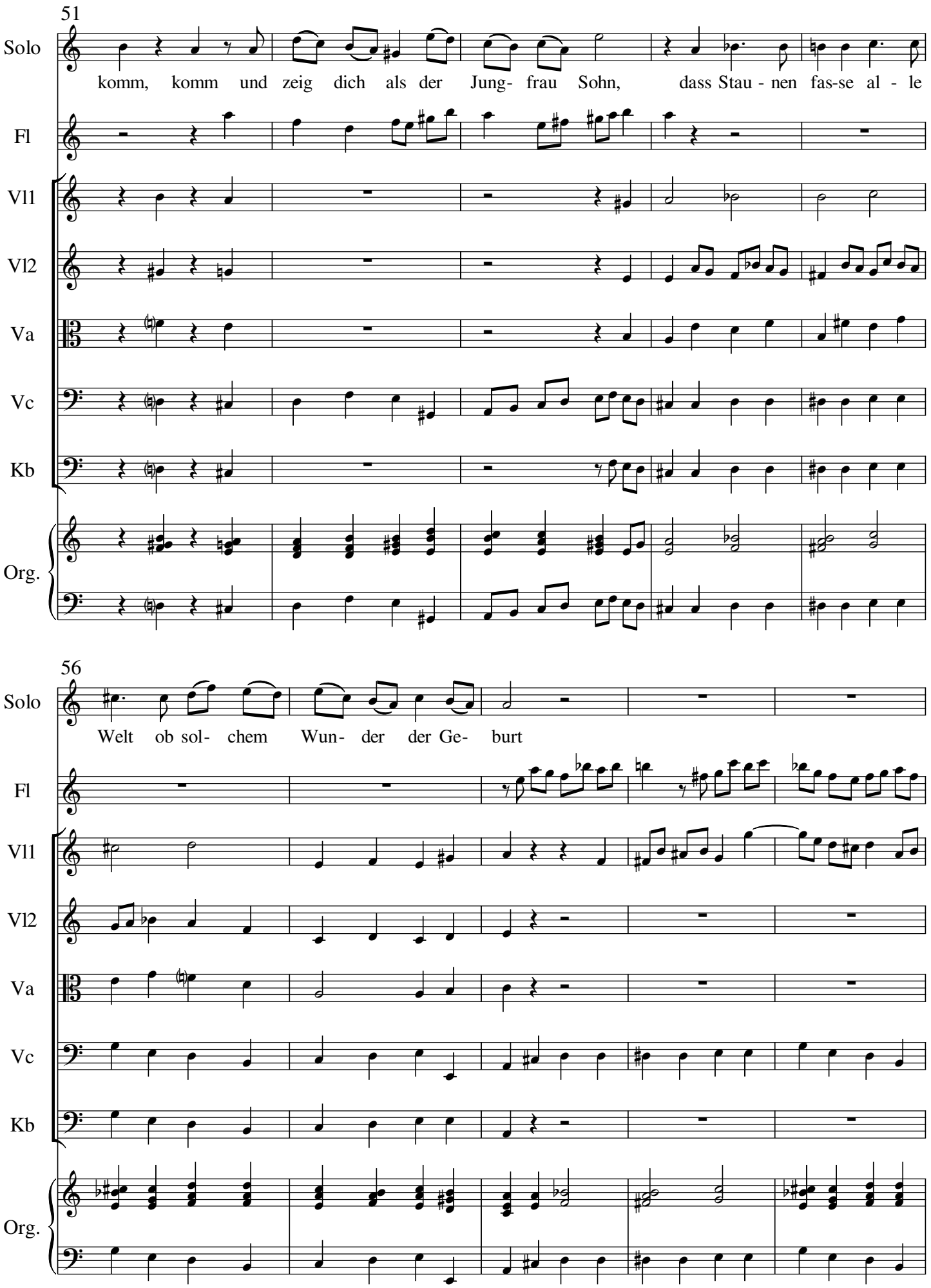
51
Solo
komm, komm und zeig dich als der Jung- frau Sohn, dass Stau - nen fas-se al - le
Fl
Vl1
Vl2
Va
Vc
Kb
Org.
56
Solo
Welt ob sol- chem Wun- der der Ge- burt
Fl
Vl1
Vl2
Va
Vc
Kb
Org.

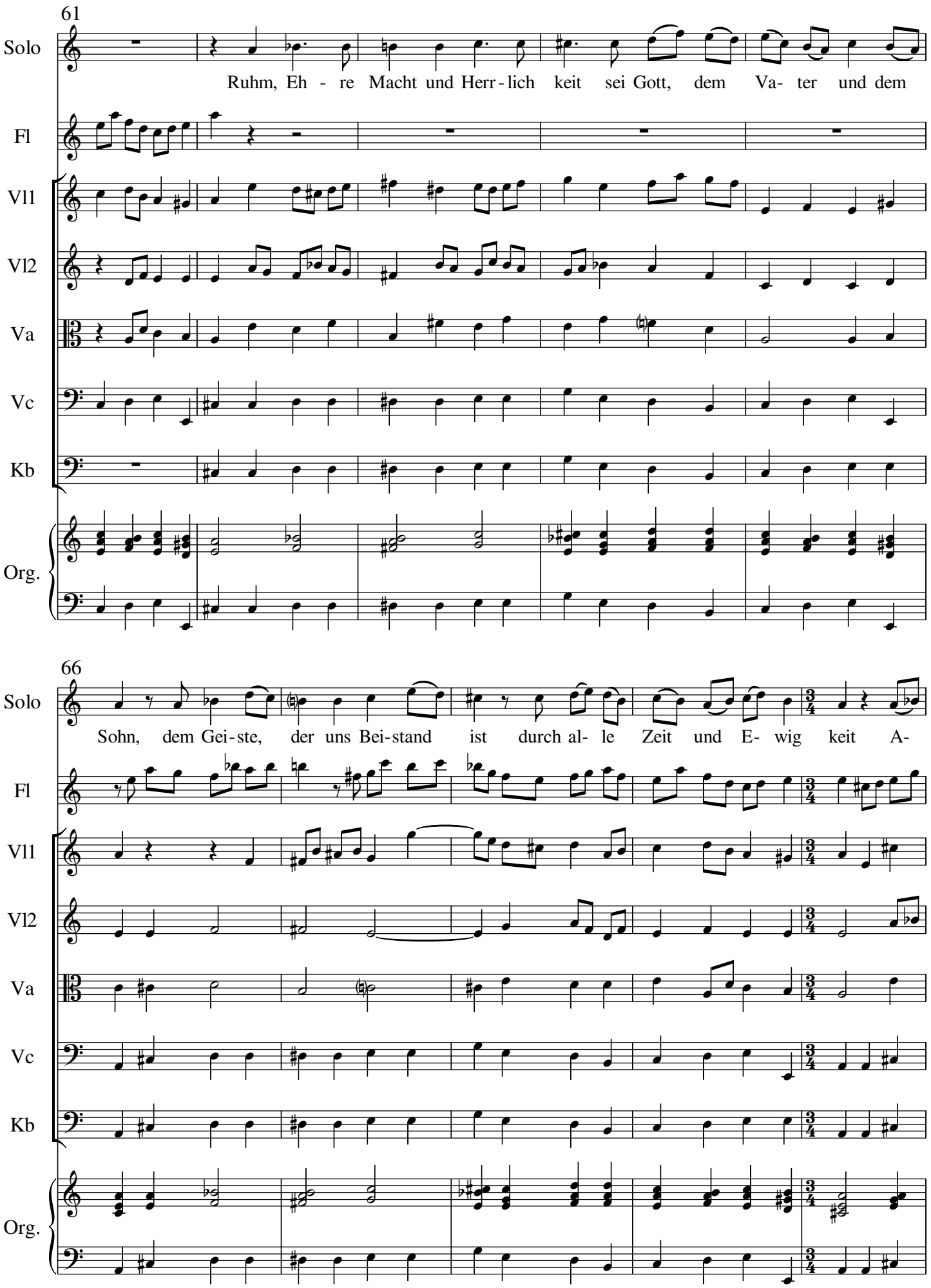
61
Solo
Ruhm, Eh - re Macht und Herr - lich keit sei Gott, dem Va- ter und dem
Fl
Vl1
Vl2
Va
Vc
Kb
Org.
66
Solo
Sohn, dem Gei - ste, der uns Bei - stand ist durch al- le Zeit und E- wig keit A-
Fl
Vl1
Vl2
Va
Vc
Kb
Org.

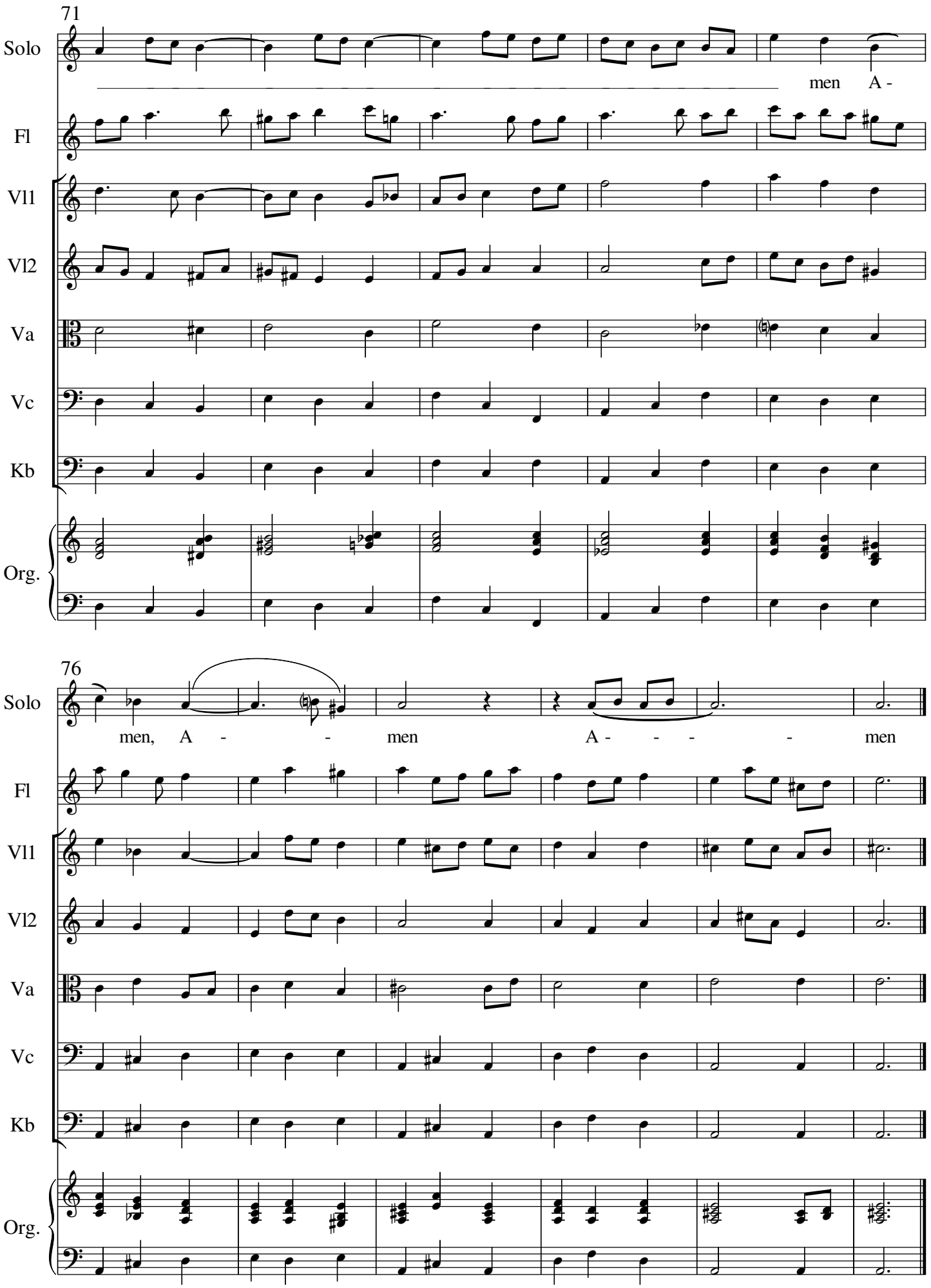
71
Solo
men A -
Fl
Vl1
Vl2
Va
Vc
Kb
Org.
76
Solo
men, A - - men A - - - - men
Fl
Vl1
Vl2
Va
Vc
Kb
Org.

35 ZUGABE "Morgen Kinder wirds was geben"

Kantate "Stern der Verheissung" (Michael Schmoll)

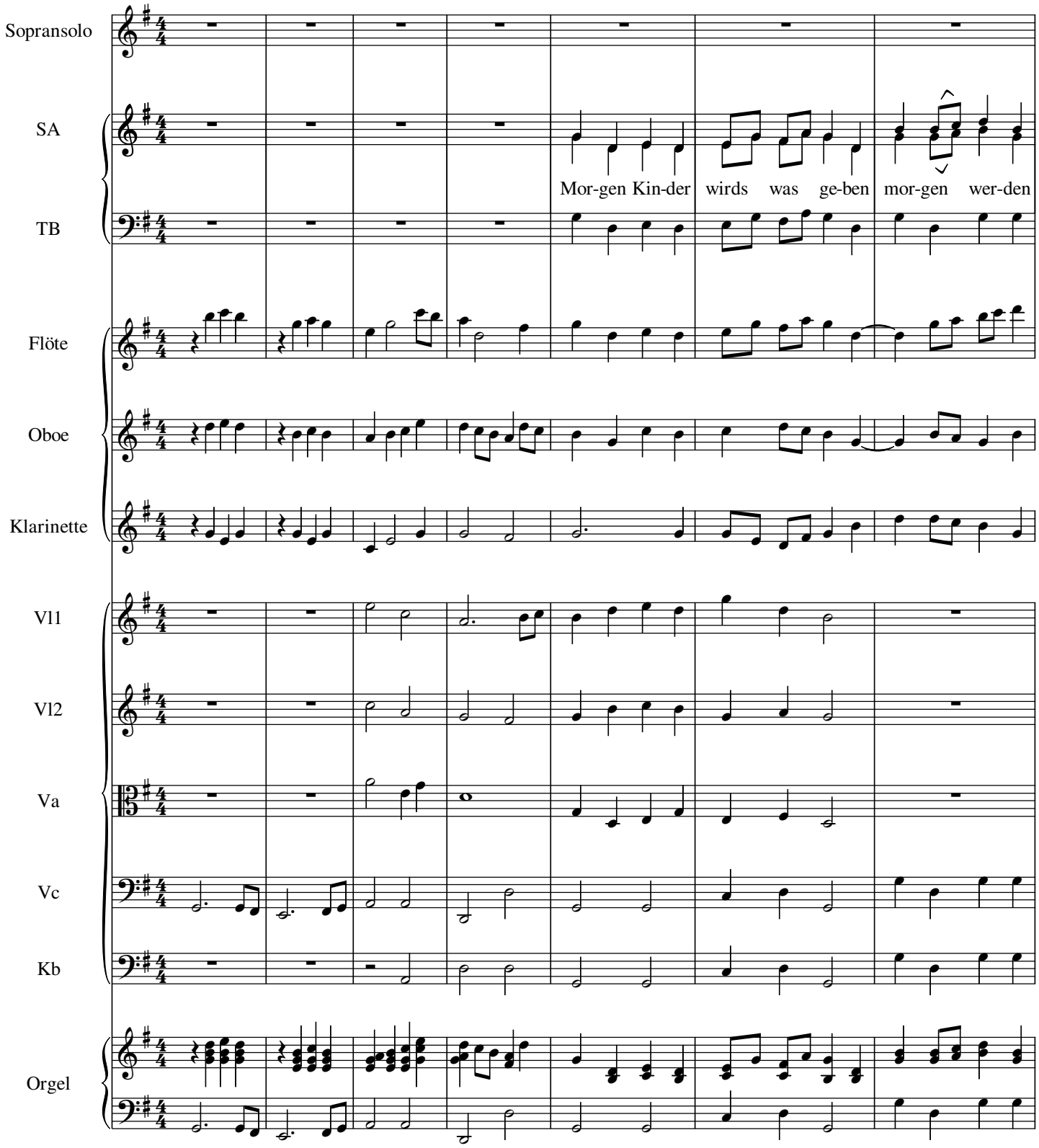

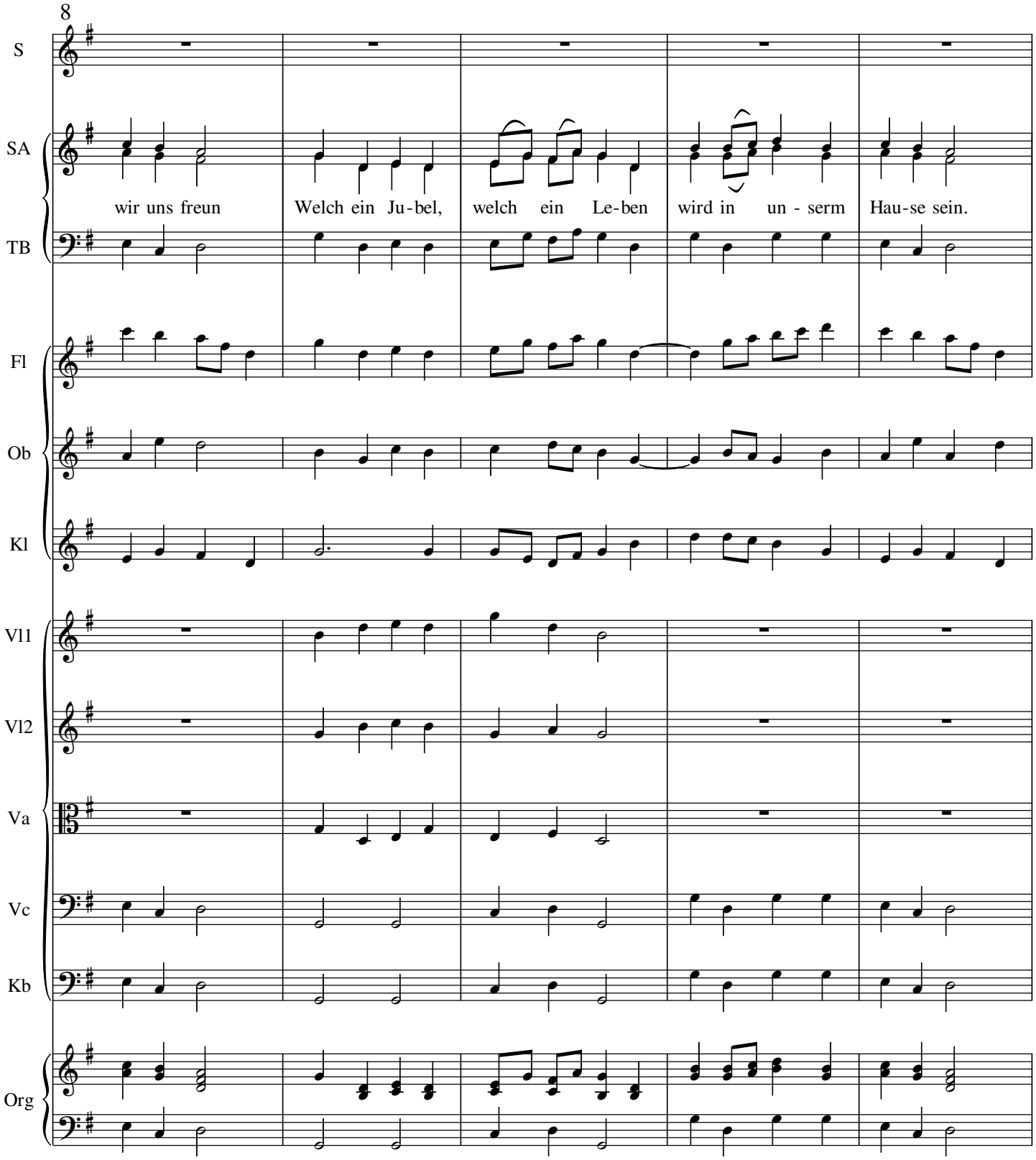
8
S
SA
TB
Fl
Ob
Kl
Vl1
Vl2
Va
Vc
Kb
Org
wir uns freun
Welch ein Ju-bel,
welch ein Le-ben
wird in un - serm
Hau-se sein.

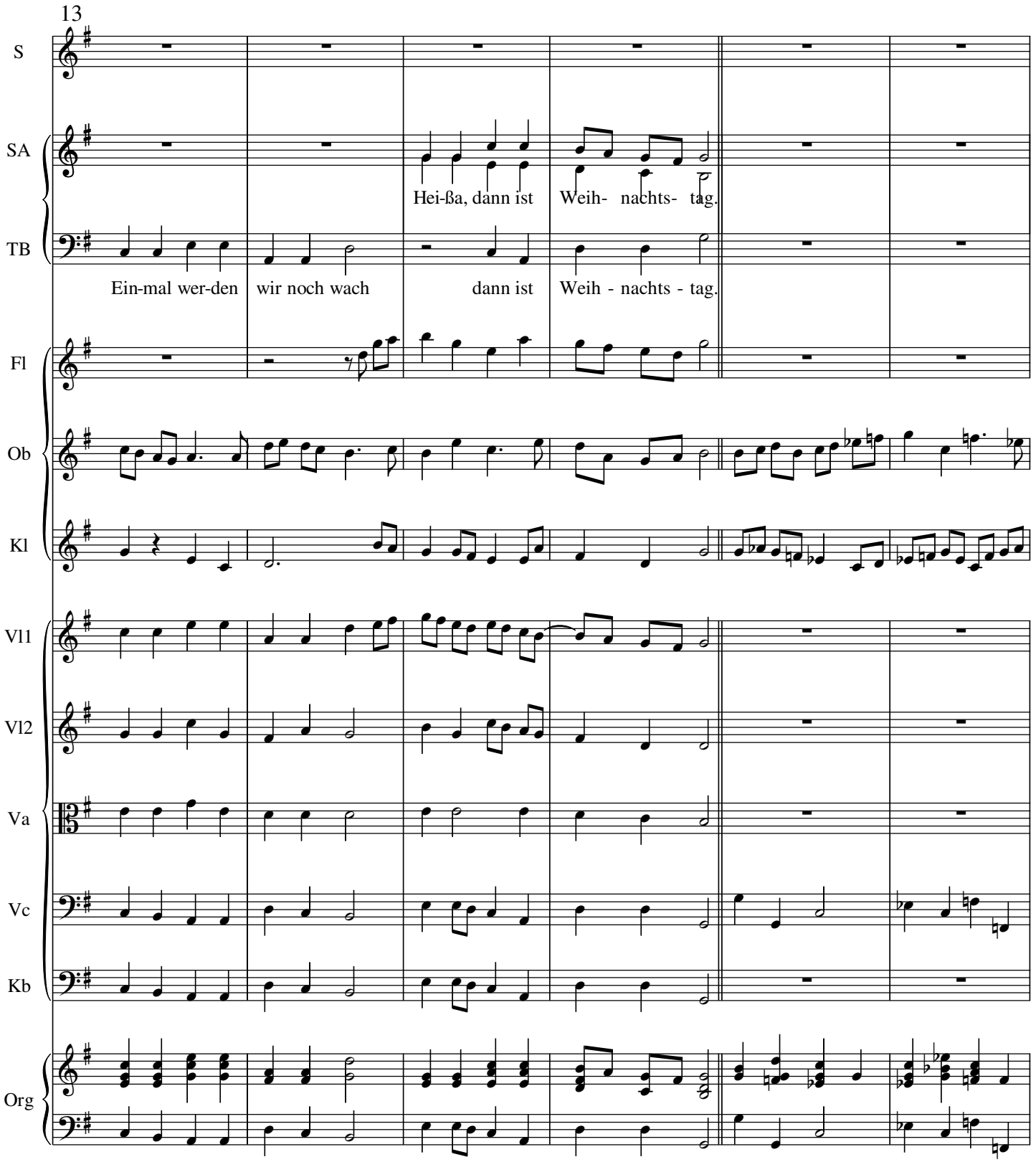
13
S
SA
TB
Hei-ßa, dann ist Weih- nachts- tag.
Ein-mal wer-den wir noch wach dann ist Weih - nachts - tag.
Fl
Ob
Kl
Vl1
Vl2
Va
Vc
Kb
Org

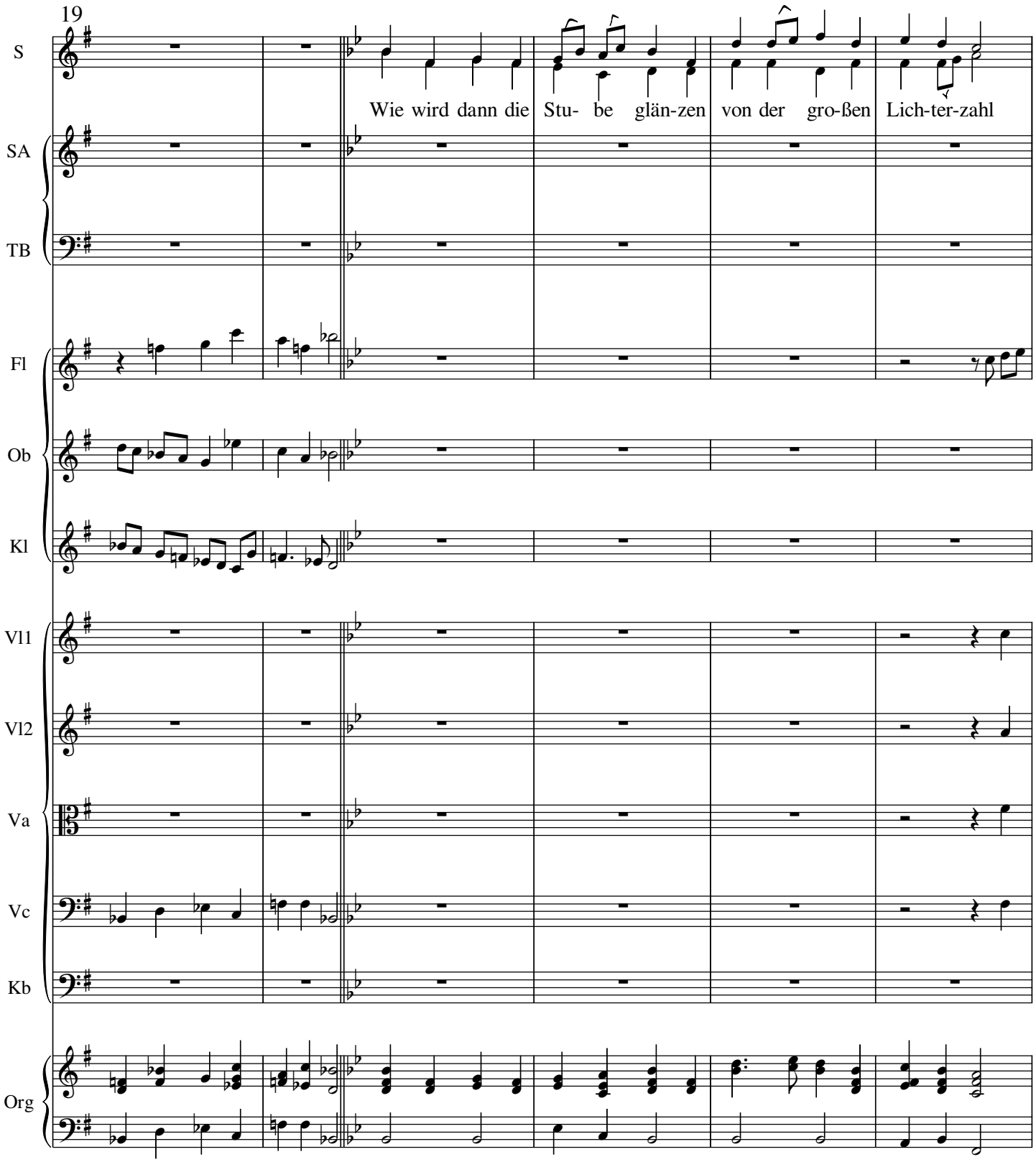
19
S
Wie wird dann die Stu- be glän-zen von der gro-ßen Lich-ter-zahl
SA
TB
Fl
Ob
Kl
Vl1
Vl2
Va
Vc
Kb
Org

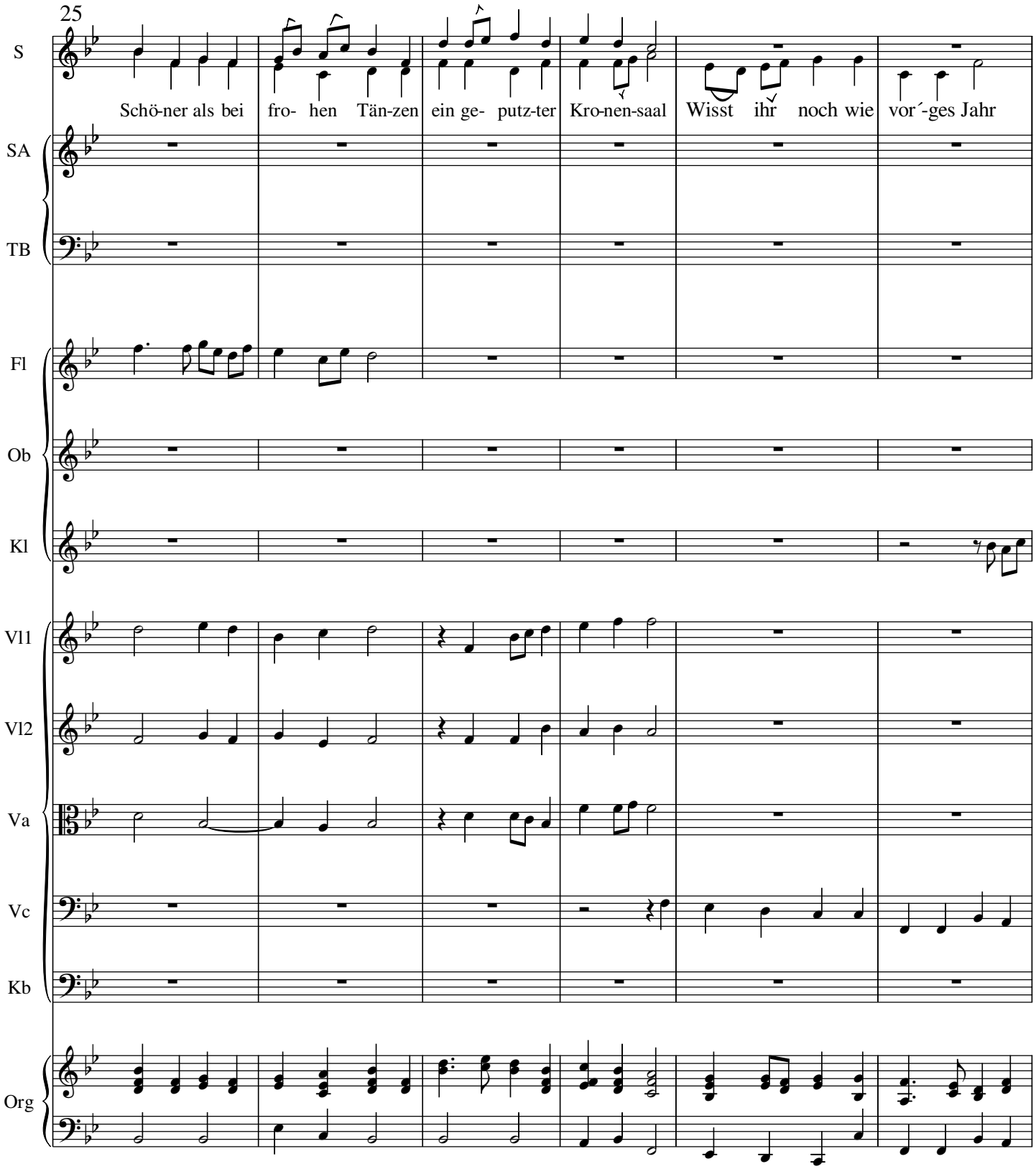
25
S
Schö-ner als bei fro- hen Tän-zen ein ge- putz-ter Kro-nen-saal Wisst ihr noch wie vor´-ges Jahr
SA
TB
Fl
Ob
Kl
Vl1
Vl2
Va
Vc
Kb
Org

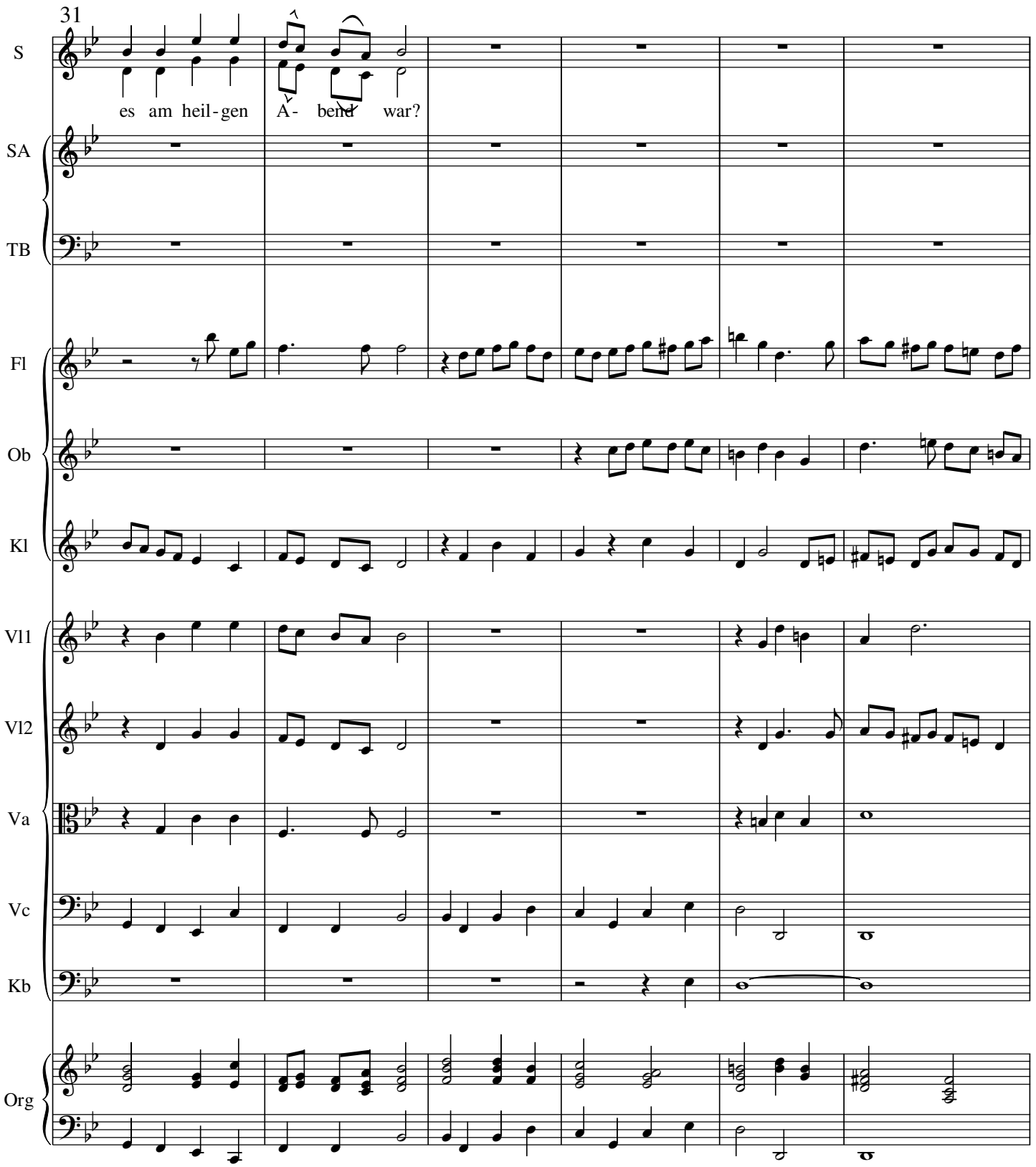
31
S
es am heil-gen A- bend war?
SA
TB
Fl
Ob
Kl
Vl1
Vl2
Va
Vc
Kb
Org

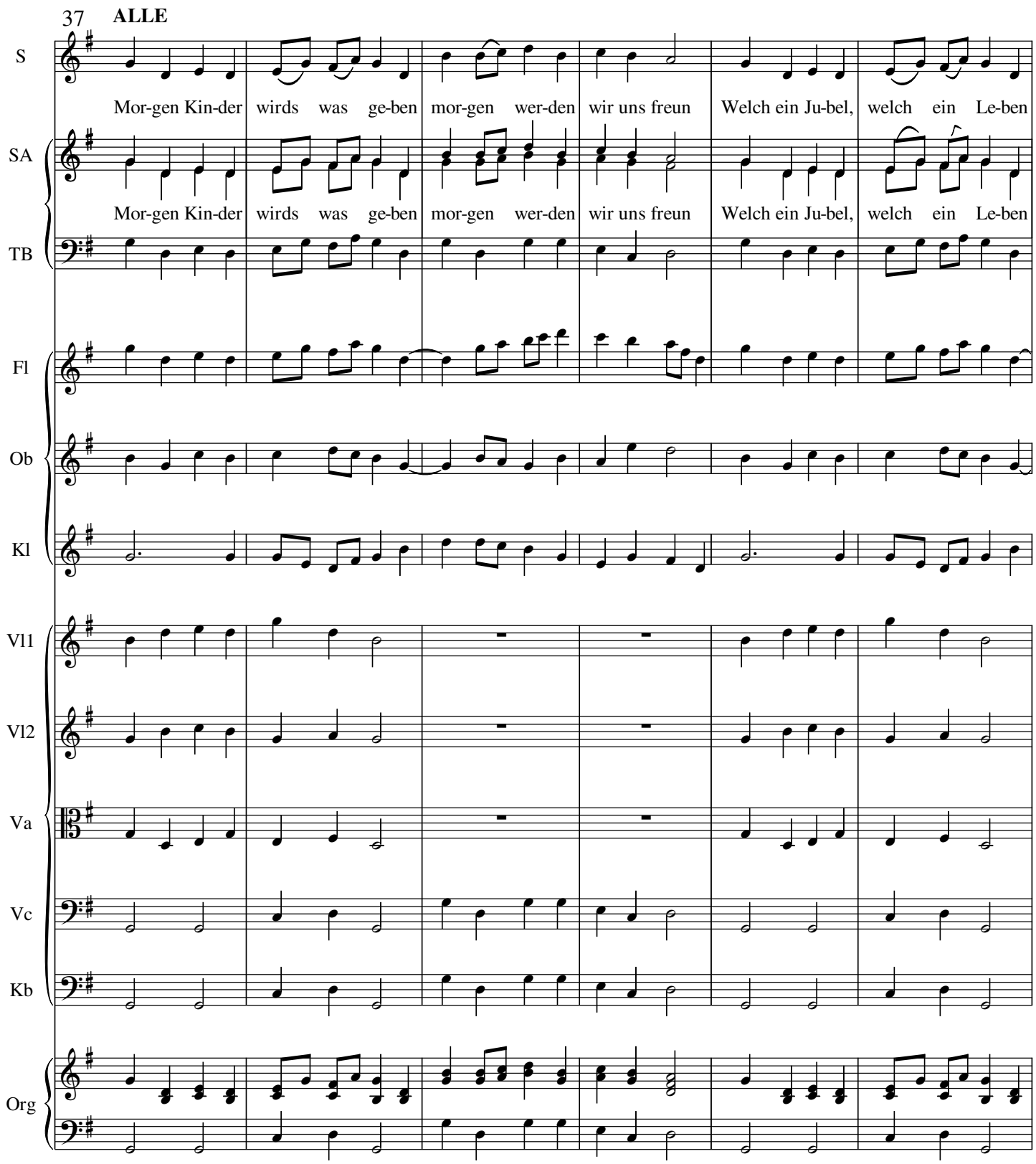
37
ALLE
S
Mor-gen Kin-der wirds was ge-ben mor-gen wer-den wir uns freun Welch ein Ju-bel, welch ein Le-ben
SA
Mor-gen Kin-der wirds was ge-ben mor-gen wer-den wir uns freun Welch ein Ju-bel, welch ein Le-ben
TB
Fl
Ob
Kl
Vl1
Vl2
Va
Vc
Kb
Org

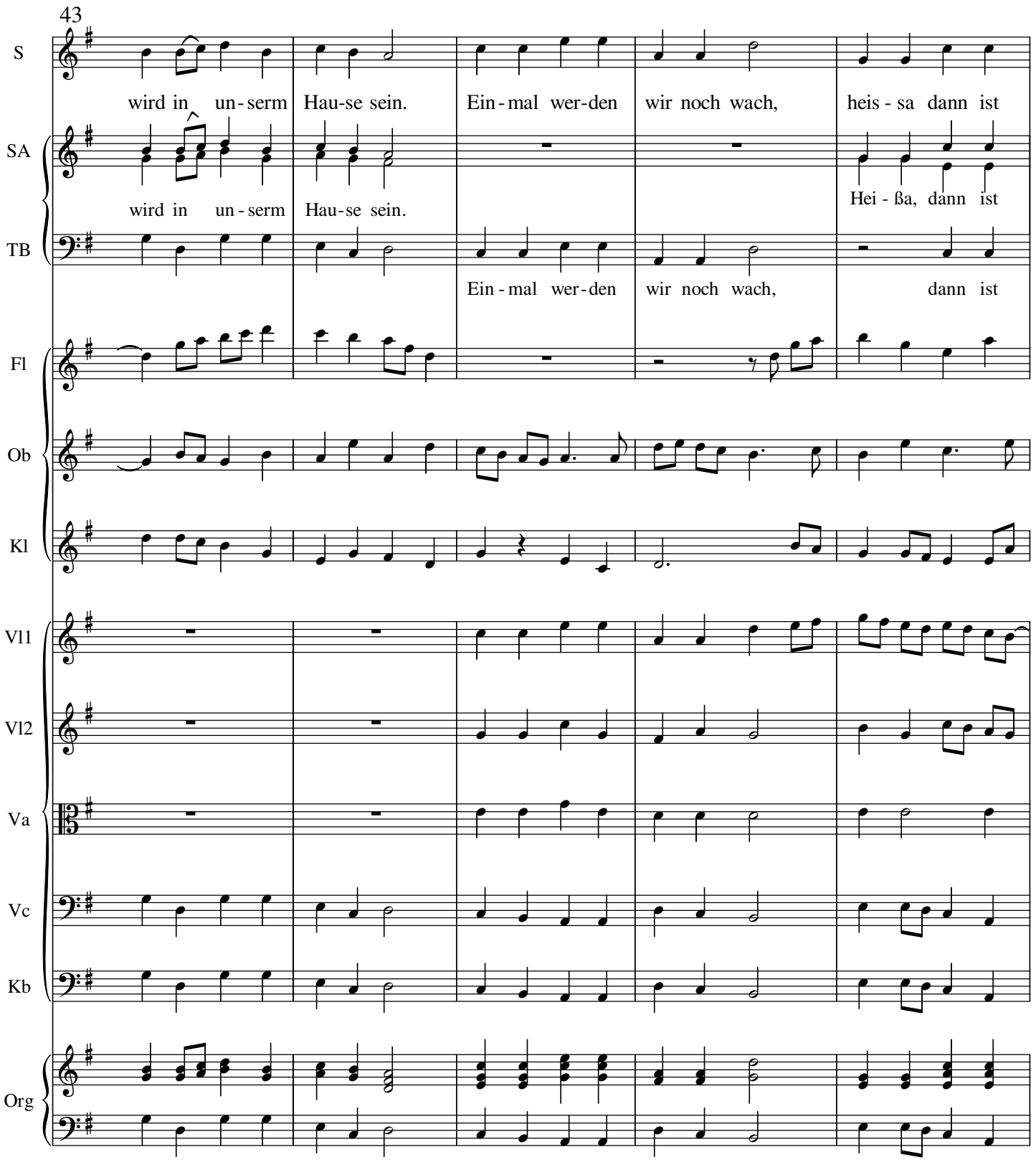
43
S
wird in un-serm Hau-se sein. Ein-mal wer-den wir noch wach, heis-sa dann ist
SA
wird in un-serm Hau-se sein. Hei-ßa, dann ist
TB
Ein-mal wer-den wir noch wach, dann ist
Fl
Ob
Kl
Vl1
Vl2
Va
Vc
Kb
Org

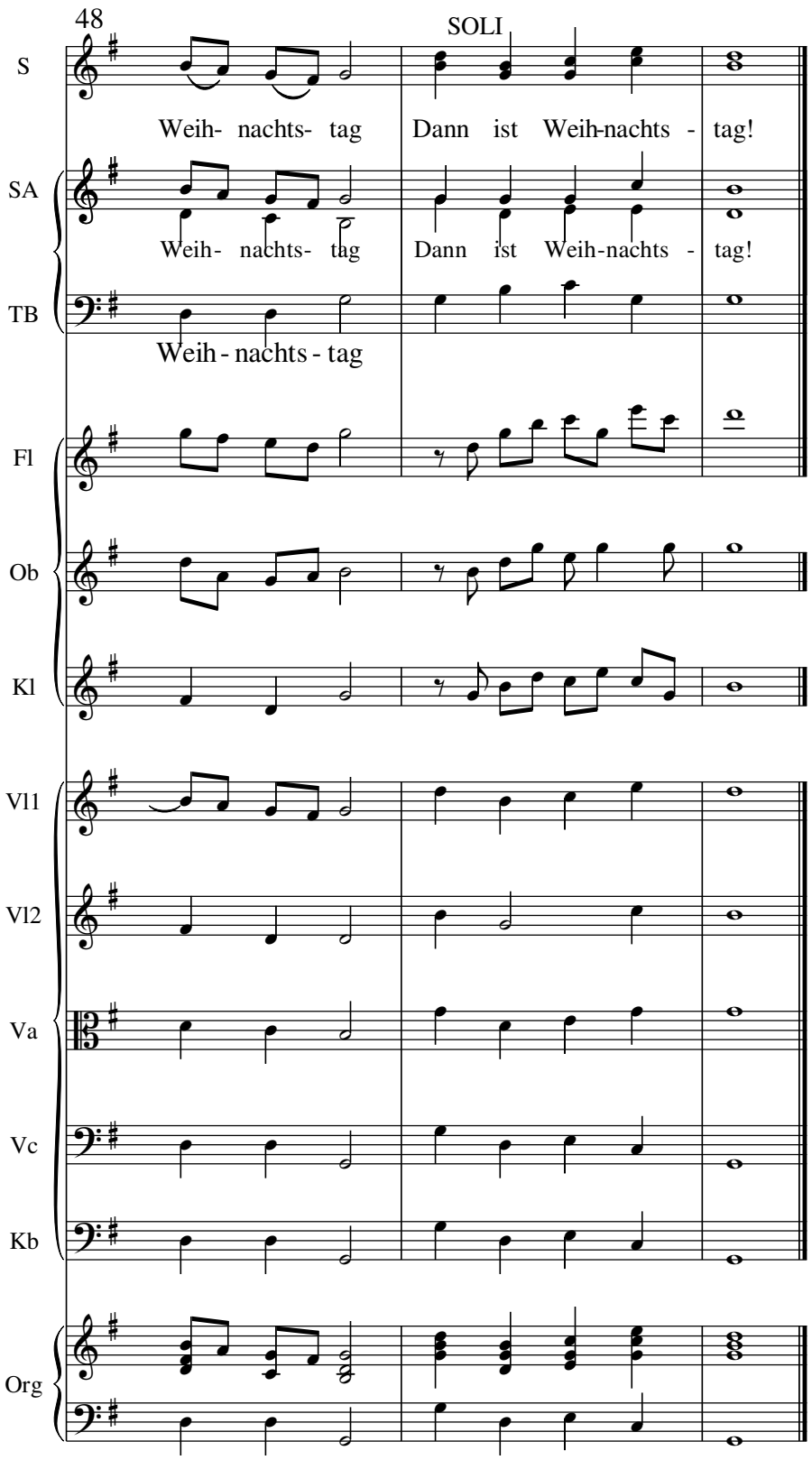
48
SOLI
S
Weih- nachts- tag
Dann ist Weih-nachts - tag!
SA
Weih- nachts- tag
Dann ist Weih-nachts - tag!
TB
Weih - nachts - tag
Fl
Ob
Kl
Vl1
Vl2
Va
Vc
Kb
Org